

КВАДРАТ 39УХА1

РЕСПУБЛИКА ТАТАРСТАН

Р.Х. Бекмансуров

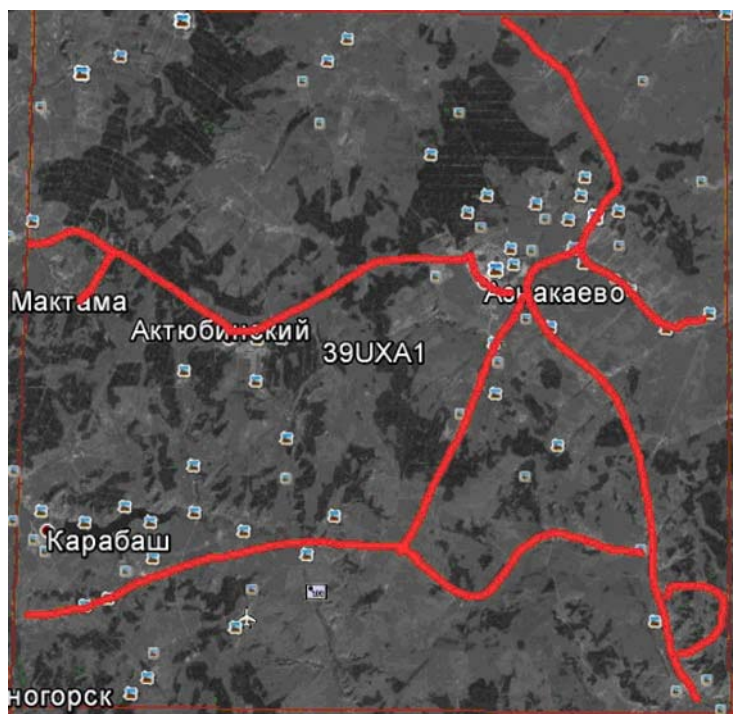

СРОКИ РАБОТ

2012–2013 гг.

РАЗМЕР ОБСЛЕДОВАННОЙ ТЕРРИТОРИИ

Маршрут ~180 км. Территория обследовалась с целью обнаружения гнёзд орла-могильника и кольцевания его птенцов. На маршрутах фиксировались встречи с другими видами птиц.

БИОТОПЫ

Опушки лиственных и смешанных лесов, полевые защитные лесополосы, колки берёзовых лесов, поймы малых рек, искусственные пруды.

Исследования поддержаны Министерством лесного хозяйства Республики Татарстан и Российской сетью изучения и охраны пернатых хищников, а также частично Русским обществом сохранения и изучения птиц им. М.А. Мензбира, в рамках проекта «Атлас гнездящихся птиц Европы».

СОСТАВ ВИДОВ, СТАТУС И ЧИСЛЕННОСТЬ ПТИЦ В КВАДРАТЕ

№ вида	Русское название вида	Латинское название вида	Статус (аббревиатура)		Число условно гнездящихся пар на обследованной территории	Оценка численности в квадрате (число условно гн. пар)
			А	В		
7	Большая поганка, чомга	<i>Podiceps cristatus</i>	А	1		
14	Серая цапля	<i>Ardea cinerea</i>	А	1		
27	Огарь	<i>Tadorna ferruginea</i>	А	1		
28	Кряква	<i>Anas platyrhynchos</i>	С	12		
33	Чирок-трескунок	<i>Anas querquedula</i>	А	1		
49	Чёрный коршун	<i>Milvus migrans</i>	А	1		
52	Луговой лунь	<i>Circus pygargus</i>	В	6		
53	Болотный лунь	<i>Circus aeruginosus</i>	В	6		
54	Тетеревятник	<i>Accipiter gentilis</i>	С	11		
55	Перепелятник	<i>Accipiter nisus</i>	А	1		
57	Канюк	<i>Buteo buteo</i>	С	11		
62	Могильник	<i>Aquila heliaca</i>	С	16	<10 (8 проверены)	12–16
69	Чеглок	<i>Falco subbuteo</i>	А	1		
71	Кобчик	<i>Falco vespertinus</i>	А	1		
72	Пустельга	<i>Falco tinnunculus</i>	А	1		
78	Перепел	<i>Coturnix coturnix</i>	А	2		
83	Коростель	<i>Crex crex</i>	А	2		
93	Чибис	<i>Vanellus vanellus</i>	С	12		
96	Кулик-сорока	<i>Haematopus ostralegus</i>	А	1		
103	Перевозчик	<i>Actitis hypoleucos</i>	В	7		
115	Бекас	<i>Gallinago gallinago</i>	А	1		

117	Вальдшнеп	<i>Scolopax rusticola</i>	В	4		
129	Озёрная чайка	<i>Larus ridibundus</i>	С	12		
146	Вяхирь	<i>Columba palumbus</i>	А	2		
148	Сизый голубь (городской)	<i>Columba livia f. domestica</i>	С	12		
151	Кукушка	<i>Cuculus canorus</i>	А	2		
155	Ушастая сова	<i>Asio otus</i>	А	2		
156	Болотная сова	<i>Asio flammeus</i>	А	1		
166	Чёрный стриж	<i>Apus apus</i>	С	12		
169	Золотистая щурка	<i>Merops apiaster</i>	С	13		
171	Вертишейка	<i>Jynx torquilla</i>	А	2		
175	Большой пёстрый дятел	<i>Dendrocopos major</i>	В	6		
178	Малый пёстрый дятел	<i>Dendrocopos minor</i>	А	1		
180	Береговушка	<i>Riparia riparia</i>	С	11		
181	Деревенская ласточка	<i>Hirundo rustica</i>	А	1		
186	Полевой жаворонок	<i>Alauda arvensis</i>	В	4		
191	Лесной конёк	<i>Anthus trivialis</i>	В	4		
196	Белая трясогузка	<i>Motacilla alba</i>	С	12		
197	Жулан	<i>Lanius collurio</i>	В	3		
201	Иволга	<i>Oriolus oriolus</i>	А	2		
202	Скворец	<i>Sturnus vulgaris</i>	С	12		
205	Сорока	<i>Pica pica</i>	С	11		
207	Галка	<i>Corvus monedula</i>	С	12		
208	Грач	<i>Corvus frugilegus</i>	С	11, 12		
209	Серая ворона	<i>Corvus cornix</i>	С	11, 12		
210	Ворон	<i>Corvus corax</i>	С	11, 12		
216	Речной сверчок	<i>Locustella fluviatilis</i>	А	1		
217	Обыкн. сверчок	<i>Locustella naevia</i>	А	1		
221	Садовая камышевка	<i>Acrocephalus dumetorum</i>	А	2		
225	Зелёная пересмешка	<i>Hippolais icterina</i>	А	2		
229	Садовая славка	<i>Sylvia borin</i>	А	2		
230	Серая славка	<i>Sylvia communis</i>	А	1		
232	Пеночка-весничка	<i>Phylloscopus trochilus</i>	А	2		
233	Пеночка-теньковка	<i>Phylloscopus collybita collybita</i>	А	2		
234	Пеночка-трещотка	<i>Phylloscopus sibilatrix</i>	А	2		
235	Зелёная пеночка	<i>Phylloscopus trochiloides</i>	А	2		
238	Мухоловка-пеструшка	<i>Ficedula hypoleuca</i>	А	1		
242	Луговой чекан	<i>Saxicola rubetra</i>	А	1		
244	Обыкн. каменка	<i>Oenanthe oenanthe</i>	А	1		
245	Обыкн. горихвостка	<i>Phoenicurus phoenicurus</i>	А	2		
247	Зарянка	<i>Erithacus rubecula</i>	А	2		
248	Соловей	<i>Luscinia luscinia</i>	А	1		
249	Варакушка	<i>Luscinia svecica</i>	А	1		
251	Рябинник	<i>Turdus pilaris</i>	В	7		
252	Чёрный дрозд	<i>Turdus merula</i>	А	1		
254	Певчий дрозд	<i>Turdus philomelos</i>	А	1		
259	Пухляк	<i>Parus montanus</i>	А	1		
265	Большая синица	<i>Parus major</i>	А	2		
266	Поползень	<i>Sitta europaea</i>	А	1		
268	Домовый воробей	<i>Passer domesticus</i>	А	1		
269	Полевой воробей	<i>Passer montanus</i>	А	1		
270	Зяблик	<i>Fringilla coelebs</i>	А	2		
272	Зеленушка	<i>Chloris chloris</i>	А	2		
273	Чиж	<i>Spinus spinus</i>	А	1		

274	Черноголовый щегол	<i>Carduelis carduelis</i>	A	2		
279	Чечевица	<i>Carpodacus erythrinus</i>	A	1		
288	Обыкн. овсянка	<i>Emberiza citrinella</i>	A	1		
290	Садовая овсянка	<i>Emberiza hortulana</i>	A	2		
289	Камышовая овсянка	<i>Schoeniclus schoeniclus</i>	A	1		



Гнездо могильника





КВАДРАТ 39УХА2

РЕСПУБЛИКА ТАТАРСТАН

Р.Х. Бекмансуров

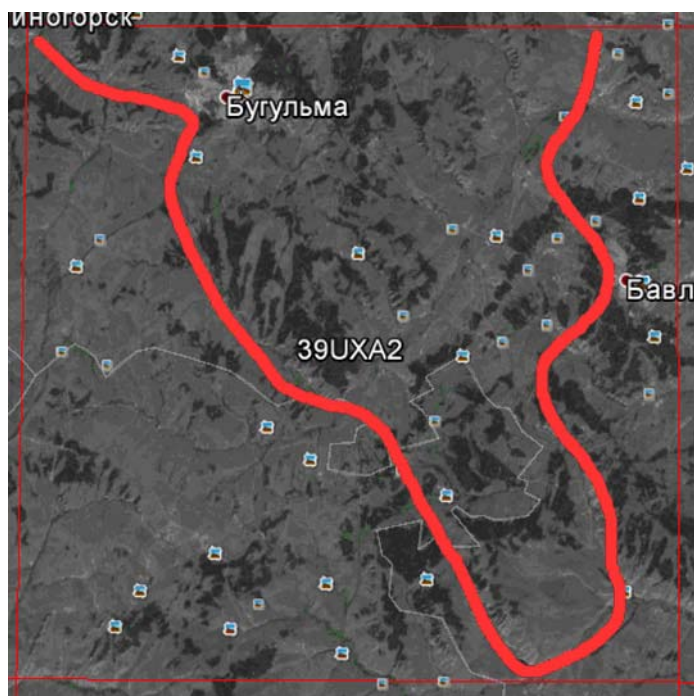

СРОКИ РАБОТ

2012–2013 гг.

РАЗМЕР ОБСЛЕДОВАННОЙ ТЕРРИТОРИИ

Маршрут ~130 км. Территория обследовалась с целью обнаружения гнёзд орла-могильника и кольцевания его птенцов. На маршрутах фиксировались встречи с другими видами птиц.

БИОТОПЫ

Опушки лиственных и смешанных лесов, полегающие лесополосы, колки берёзовых лесов, поймы малых рек, искусственные пруды с тростниковыми зарослями.

Исследования поддержаны Министерством лесного хозяйства Республики Татарстан и Российской сетью изучения и охраны пернатых хищников, а также частично Русским обществом сохранения и изучения птиц им. М.А. Мензбира, в рамках проекта «Атлас гнездящихся птиц Европы».

СОСТАВ ВИДОВ, СТАТУС И ЧИСЛЕННОСТЬ ПТИЦ В КВАДРАТЕ

№ вида	Русское название вида	Латинское название вида	Статус (аббревиатура)		Число условно гнездящихся пар на обследованной территории	Оценка численности в квадрате (число условно гн. пар)
			А	В		
7	Большая поганка, чомга	<i>Podiceps cristatus</i>	А	1		
10	Большая выпь	<i>Botaurus stellaris</i>	А	2		
14	Серая цапля	<i>Ardea cinerea</i>	А	1		
28	Кряква	<i>Anas platyrhynchos</i>	С	12		
33	Чирок-трескунок	<i>Anas querquedula</i>	А	1		
49	Чёрный коршун	<i>Milvus migrans</i>	А	1		
52	Луговой лунь	<i>Circus pygargus</i>	В	6		
53	Болотный лунь	<i>Circus aeruginosus</i>	В	6		
54	Тетеревятник	<i>Accipiter gentilis</i>	А	1		
55	Перепелятник	<i>Accipiter nisus</i>	А	1		
57	Канюк	<i>Buteo buteo</i>	С	11		
62	Могильник	<i>Aquila heliaca</i>	С	16	<10 (6 проверены)	12–16
69	Чеглок	<i>Falco subbuteo</i>	А	1		
71	Кобчик	<i>Falco vespertinus</i>	А	1		
72	Пустельга	<i>Falco tinnunculus</i>	А	1		
78	Перепел	<i>Coturnix coturnix</i>	А	2		
83	Коростель	<i>Crex crex</i>	А	2		
93	Чибис	<i>Vanellus vanellus</i>	С	12		
103	Перевозчик	<i>Actitis hypoleucos</i>	В	7		
115	Бекас	<i>Gallinago gallinago</i>	А	2		
117	Вальдшнеп	<i>Scolopax rusticola</i>	В	4		
120	Большой веретенник	<i>Limosa limosa</i>	А	2		

129	Озёрная чайка	<i>Larus ridibundus</i>	С	12		
146	Вяхирь	<i>Columba palumbus</i>	А	2		
148	Сизый голубь (городской)	<i>Columba livia f. domestica</i>	С	12		
151	Кукушка	<i>Cuculus canorus</i>	А	2		
155	Ушастая сова	<i>Asio otus</i>	А	2		
156	Болотная сова	<i>Asio flammeus</i>	А	1		
166	Чёрный стриж	<i>Apus apus</i>	С	12		
169	Золотистая шурка	<i>Merops apiaster</i>	С	13		
171	Вертишейка	<i>Jynx torquilla</i>	А	2		
175	Большой пёстрый дятел	<i>Dendrocopos major</i>	В	6		
180	Береговушка	<i>Riparia riparia</i>	С	11		
181	Деревенская ласточка	<i>Hirundo rustica</i>	С	11		
186	Полевой жаворонок	<i>Alauda arvensis</i>	В	4		
191	Лесной конёк	<i>Anthus trivialis</i>	В	4		
196	Белая трясогузка	<i>Motacilla alba</i>	С	12		
197	Жулан	<i>Lanius collurio</i>	В	3		
201	Иволга	<i>Oriolus oriolus</i>	А	2		
202	Скворец	<i>Sturnus vulgaris</i>	С	12		
205	Сорока	<i>Pica pica</i>	С	11		
207	Галка	<i>Corvus monedula</i>	С	12		
208	Грач	<i>Corvus frugilegus</i>	С	11, 12		
209	Серая ворона	<i>Corvus cornix</i>	С	11, 12		
210	Ворон	<i>Corvus corax</i>	С	11, 12		
216	Речной сверчок	<i>Locustella fluviatilis</i>	А	1		
217	Обыкн. сверчок	<i>Locustella naevia</i>	А	1		
221	Садовая камышевка	<i>Acrocephalus dumetorum</i>	А	2		
225	Зелёная пересмешка	<i>Hippolais icterina</i>	А	2		
229	Садовая славка	<i>Sylvia borin</i>	А	2		
230	Серая славка	<i>Sylvia communis</i>	А	1		
232	Пеночка-весничка	<i>Phylloscopus trochilus</i>	А	2		
233	Пеночка-теньковка	<i>Phylloscopus collybita collybita</i>	А	2		
234	Пеночка-трещотка	<i>Phylloscopus sibilatrix</i>	А	2		
235	Зелёная пеночка	<i>Phylloscopus trochiloides</i>	А	2		
238	Мухоловка-пеструшка	<i>Ficedula hypoleuca</i>	А	1		
242	Луговой чекан	<i>Saxicola rubetra</i>	А	1		
244	Обыкн. каменка	<i>Oenanthe oenanthe</i>	А	1		
245	Обыкн. горихвостка	<i>Phoenicurus phoenicurus</i>	А	2		
247	Зарянка	<i>Erithacus rubecula</i>	А	2		
248	Соловей	<i>Luscinia luscinia</i>	А	1		
249	Варакушка	<i>Luscinia svecica</i>	А	1		
251	Рябинник	<i>Turdus pilaris</i>	В	7		
252	Чёрный дрозд	<i>Turdus merula</i>	А	1		
254	Певчий дрозд	<i>Turdus philomelos</i>	А	1		
259	Пухляк	<i>Parus montanus</i>	А	1		
265	Большая синица	<i>Parus major</i>	А	2		
266	Поползень	<i>Sitta europaea</i>	А	1		
268	Домовый воробей	<i>Passer domesticus</i>	А	1		
269	Полевой воробей	<i>Passer montanus</i>	А	1		
270	Зяблик	<i>Fringilla coelebs</i>	А	2		
272	Зеленушка	<i>Chloris chloris</i>	А	2		
273	Чиж	<i>Spinus spinus</i>	А	1		
274	Черноголовый щегол	<i>Carduelis carduelis</i>	А	2		
279	Чечевица	<i>Carpodacus erythrinus</i>	А	1		

288	Обыкн. овсянка	<i>Emberiza citrinella</i>	A	1		
290	Садовая овсянка	<i>Emberiza hortulana</i>	A	2		
289	Камышовая овсянка	<i>Schoeniclus schoeniclus</i>	A	1		



Гнездо могильника



КВАДРАТ 39UXB3

РЕСПУБЛИКА ТАТАРСТАН

А.С. Аюпов



СРОКИ РАБОТ

2013 г.

РАЗМЕР ОБСЛЕДОВАННОЙ ТЕРРИТОРИИ

336 км²

ОПИСАНИЕ КВАДРАТА

На территории Мензелинского района в квадрате проведены маршрутные учёты в гнездовый период (июнь). Центр обследуемого участка находится в 15 км северо-восточной г. Мензелинска (озеро Кулигаш, Игимский бор). Учётами охвачена зона подтопления Нижнекамского водохранилища.

На территории квадрата находится лесной массив, так называемый «Игимский бор», памятник природы регионального значения. Это приспевающий сосновый лес с примесью берёзы и липы. Площадь 584 га. Кроме того, встречаются колки лиственных лесов (берёза, ольха, осина, тальники). Заброшенные поля интенсивно зарастают берёзой, сосной. Общая площадь лесопокрываемой территории составляет примерно 20%.

Остальные 80% обследуемой территории представляют собой заболоченные участки, густо заросшие водными и околоводными растениями — рогозом узколистным, тростником обыкновенным, манником, телорезом и др.

Учёты птиц проведены также в двух населённых пунктах сельского типа — Адаево и Татарские Суксы.

Обследование квадрата в 2013 г. проведено при финансовой поддержке Русского общества сохранения и изучения птиц им. М.А. Мензбира, в рамках проекта «Атлас гнездящихся птиц Европы».

СОСТАВ ВИДОВ, СТАТУС И ЧИСЛЕННОСТЬ ПТИЦ В КВАДРАТЕ

№ вида	Русское название вида	Латинское название вида	Статус (аббревиатура)		Число условно гнездящихся пар на обследованной территории	Оценка численности в квадрате (число условно гн. пар)
4	Черношейная поганка	<i>Podiceps nigricollis</i>	A	1	1–10	
7	Большая поганка	<i>Podiceps cristatus</i>	C	12	11–100	
10	Большая выпь	<i>Botaurus stellaris</i>	A	2	11–100	
11	Малая выпь	<i>Ixobrychus minutus</i>	A	1	1–10	
13	Большая белая цапля	<i>Casmerodius albus</i>	C	11	1–10	
14	Серая цапля	<i>Ardea cinerea</i>	C	11	101–1000	
19	Серый гусь	<i>Anser anser</i>	A	1	1–10	
23	Лебедь-шипун	<i>Cygnus olor</i>	C	12	11–100	
28	Кряква	<i>Anas platyrhynchos</i>	C	12	1001–10000	
29	Чирок-свистунок	<i>Anas crecca</i>	C	12	101–1000	
30	Серая утка	<i>Anas strepera</i>	A	1	1–10	
32	Шилохвость	<i>Anas acuta</i>	A	1	1–10	

33	Чирок-трескунок	<i>Anas querquedula</i>	C	12	11–100	
34	Широконоска	<i>Anas clypeata</i>	A	1	11–100	
36	Красноголовый нырок	<i>Aythya ferina</i>	A	1	1–10	
38	Хохлатая чернеть	<i>Aythya fuligula</i>	C	12	1–10	
48	Осоед	<i>Pernis apivorus</i>	A	1	1–10	
49	Чёрный коршун	<i>Milvus migrans</i>	C	11	11–100	
50	Полевой лунь	<i>Circus cyaneus</i>	B	4	1–10	
52	Луговой лунь	<i>Circus pygargus</i>	B	4	1–10	
53	Болотный лунь	<i>Circus aeruginosus</i>	B	4	11–100	
54	Тетеревятник	<i>Accipiter gentilis</i>	B	4	1–10	
55	Перепелятник	<i>Accipiter nisus</i>	B	4	1–10	
57	Канюк	<i>Buteo buteo</i>	B	4	1–10	
60	Большой подорлик	<i>Aquila clanga</i>	C	11	1–10	
62	Могильник	<i>Aquila heliaca</i>	C	11	1–10	
64	Орлан-белохвост	<i>Haliaeetus albicilla</i>	C	11	1–10	
69	Чеглок	<i>Falco subbuteo</i>	A	1	11–100	
71	Кобчик	<i>Falco vespertinus</i>	A	1	1–10	
72	Пустельга	<i>Falco tinnunculus</i>	A	1	1–10	
72a	Степная пустельга	<i>Falco naumanni</i>	A	1	1–10	
74	Тетерев	<i>Lyrurus tetrrix</i>	A	2	11–100	
77	Серая куропатка	<i>Perdix perdix</i>	C	11	11–100	
78	Перепел	<i>Coturnix coturnix</i>	A	2	11–100	
79	Серый журавль	<i>Grus grus</i>	C	13	11–100	
81	Погоньш	<i>Porzana porzana</i>	A	2	11–100	
83	Коростель	<i>Crex crex</i>	B	4	11–100	
84	Камышница	<i>Gallinula chloropus</i>	B	4	1–10	
85	Лысуха	<i>Fulica atra</i>	A	1	11–100	
93	Чибис	<i>Vanellus vanellus</i>	C	10	11–100	
96	Кулик-сорока	<i>Haematopus ostralegus</i>	B	7	1–10	
97	Черныш	<i>Tringa ochropus</i>	A	2	11–100	
98	Фифи	<i>Tringa glareola</i>	A	1	1–10	
100	Травник	<i>Tringa totanus</i>	C	10	1–10	
102	Поручейник	<i>Tringa stagnatilis</i>	A	1	1–10	
103	Перевозчик	<i>Actitis hypoleucos</i>	B	4	11–100	
104	Мородунка	<i>Xenus cinereus</i>	B	4	1–10	
115	Бекас	<i>Gallinago gallinago</i>	B	4	11–100	
116	Дупель	<i>Gallinago media</i>	A	1	1–10	
117	Вальдшнеп	<i>Scolopax rusticola</i>	B	4	11–100	
118	Большой кроншнеп	<i>Numenius arquata</i>	A	1	1–10	
120	Большой веретенник	<i>Limosa limosa</i>	A	1	1–10	
129	Озёрная чайка	<i>Larus ridibundus</i>	C	11	101–1000	
131	Чайка серебристая	<i>Larus argentatus</i>	A	1	1–10	
136	Сизая чайка	<i>Larus canus</i>	A	1	11–100	
137	Чёрная крачка	<i>Chlidonias niger</i>	C	12	11–100	
138	Белокрылая крачка	<i>Chlidonias leucopterus</i>	C	12	11–100	
142	Речная крачка	<i>Sterna hirundo</i>	C	12	101–1000	
146	Вяхирь	<i>Columba palumbus</i>	B	4	11–100	
147	Клинтух	<i>Columba oenas</i>	B	4	1–10	
148	Сизый голубь	<i>Columba livia</i>	C	11	101–1000	
151	Кукушка	<i>Cuculus canorus</i>	B	4	101–1000	
155	Ушастая сова	<i>Asio otus</i>	A	1	1–10	
156	Болотная сова	<i>Asio flammeus</i>	A	2	11–100	
157	Сплюшка	<i>Otus scops</i>	A	2	1–10	

159	Домовый сыч	<i>Athene noctua</i>	A	2	1–10	
163	Длиннохвостая неясыть	<i>Strix uralensis</i>	A	2	1–10	
165	Козодой	<i>Caprimulgus europaeus</i>	C	11	11–100	
166	Чёрный стриж	<i>Apus apus</i>	B	4	11–100	
168	Зимородок	<i>Alcedo atthis</i>	C	11	1–10	
169	Золотистая шурка	<i>Merops apiaster</i>	C	12	11–100	
170	Удод	<i>Upupa epops</i>	A	2	1–10	
171	Вертишейка	<i>Jynx torquilla</i>	A	2	1–10	
173	Седой дятел	<i>Pinus canus</i>	A	2	1–10	
174	Желна	<i>Dryocopus martius</i>	A	1	1–10	
175	Большой пёстрый дятел	<i>Dendrocopos major</i>	C	11	11–100	
177	Белоспинный дятел	<i>Dendrocopos leucotos</i>	B	3	1–10	
178	Малый пёстрый дятел	<i>Dendrocopos minor</i>	B	3	11–100	
180	Береговушка	<i>Riparia riparia</i>	C	15	101–1000	
181	Деревенская ласточка	<i>Hirundo rustica</i>	C	15	11–100	
186	Полевой жаворонок	<i>Alauda arvensis</i>	B	4	1001–10000	
191	Лесной конёк	<i>Anthus trivialis</i>	C	14	1001–10000	
194	Жёлтая трясогузка	<i>Motacilla flava</i>	B	4	1001–10000	
195a	Желтоголовая трясогузка	<i>Motacilla citreola</i>	B	4	1001–10000	
196	Белая трясогузка	<i>Motacilla alba</i>	C	14	1001–10000	
197	Жулан	<i>Lanius collurio</i>	C	14	11–100	
201	Иволга	<i>Oriolus oriolus</i>	B	4	101–1000	
202	Скворец	<i>Sturnus vulgaris</i>	C	16	1001–10000	
204	Сойка	<i>Garrulus glandarius</i>	B	4	11–100	
205	Сорока	<i>Pica pica</i>	C	15	101–1000	
207	Галка	<i>Corvus monedula</i>	C	15	101–1000	
208	Грач	<i>Corvus frugilegus</i>	C	15	1001–10000	
209	Серая ворона	<i>Corvus cornix</i>	C	15	101–1000	
210	Ворон	<i>Corvus corax</i>	C	15	11–100	
216	Речной сверчок	<i>Locustella fluviatilis</i>	B	4	101–1000	
217	Обыкн. сверчок	<i>Locustella naevia</i>	B	4	11–100	
218	Соловьиный сверчок	<i>Locustella luscinioides</i>	B	4	1–10	
220	Барсучок	<i>Acrocephalus schoenobaenus</i>	C	11	10001–100000	
221	Садовая камышевка	<i>Acrocephalus dumetorum</i>	B	4	101–1000	
222	Болотная камышевка	<i>Acrocephalus palustris</i>	B	4	101–1000	
224	Дроздовидная камышевка	<i>Acrocephalus arundinaceus</i>	B	4	11–100	
225	Зелёная пересмешка	<i>Hippolais icterina</i>	B	4	11–100	
226	Северная бормотушка	<i>Iduna caligata</i>	B	4	11–100	
228	Славка-черноголовка	<i>Sylvia atricapilla</i>	B	4	101–1000	
229	Садовая славка	<i>Sylvia borin</i>	B	4	1001–10000	
230	Серая славка	<i>Sylvia communis</i>	B	4	1001–10000	
231	Славка-завирушка	<i>Sylvia curruca</i>	B	4	11–100	
232	Пеночка-весничка	<i>Phylloscopus trochilus</i>	B	4	1001–10000	
233	Пеночка-теньковка	<i>Phylloscopus collybita</i>	B	4	101–1000	
234	Пеночка-трещотка	<i>Phylloscopus sibilatrix</i>	B	4	1–10	
235	Зелёная пеночка	<i>Phylloscopus trochiloides</i>	B	4	11–100	
238	Мухоловка-пеструшка	<i>Ficedula hypoleuca</i>	B	4	101–1000	
241	Серая мухоловка	<i>Muscicapa striata</i>	B	3	101–1000	
242	Луговой чекан	<i>Saxicola rubetra</i>	B	4	10001–100000	
244	Обыкн. каменка	<i>Oenanthe oenanthe</i>	B	4	11–100	
245	Обыкн. горихвостка	<i>Phoenicurus phoenicurus</i>	B	4	101–1000	
247	Зарянка	<i>Erithacus rubecula</i>	B	4	101–1000	
248	Соловей	<i>Luscinia luscinia</i>	B	4	101–1000	

249	Варакушка	<i>Luscinia svecica</i>	В	4	101–1000	
251	Рябинник	<i>Turdus pilaris</i>	В	4	101–1000	
252	Чёрный дрозд	<i>Turdus merula</i>	В	4	101–1000	
253	Белобровик	<i>Turdus iliacus</i>	В	4	11–100	
254	Певчий дрозд	<i>Turdus philomelos</i>	В	4	101–1000	
256	Ополовник	<i>Aegithalos caudatus</i>	В	4	1–10	
257	Ремез	<i>Remiz pendulinus</i>	В	4	11–100	
259	Пухляк	<i>Parus montanus</i>	В	4	11–100	
263	Лазоревка	<i>Parus caeruleus</i>	В	4	101–1000	
264	Белая лазоревка	<i>Parus cyanus</i>	С	11	1–10	
265	Большая синица	<i>Parus major</i>	С	16	1001–10000	
266	Поползень	<i>Sitta europaea</i>	В	4	11–100	
263	Пищуха	<i>Certhia familiaris</i>	В	4	1–10	
268	Домовый воробей	<i>Passer domesticus</i>	С	16	11–100	
269	Полевой воробей	<i>Passer montanus</i>	С	16	1001–10000	
270	Зяблик	<i>Fringilla coelebs</i>	С	15	1001–10000	
272	Зеленушка	<i>Chloris chloris</i>	С	15	1001–10000	
274	Черноголовый щегол	<i>Carduelis carduelis</i>	В	4	101–1000	
275	Коноплянка	<i>Acanthis cannabina</i>	В	4	101–1000	
279	Чечевица	<i>Carpodacus erythrinus</i>	В	4	101–1000	
286	Дубонос	<i>Coccothraustes coccothraustes</i>	В	4	1–10	
288	Обыкн. овсянка	<i>Emberiza citrinella</i>	В	4	1001–10000	
290	Садовая овсянка	<i>Emberiza hortulana</i>	В	4	11–100	
289	Камышовая овсянка	<i>Schoeniclus schoeniclus</i>	В	4	10001–100000	

КВАДРАТ 39VUC4

РЕСПУБЛИКА ТАТАРСТАН

А.С. Аюпов

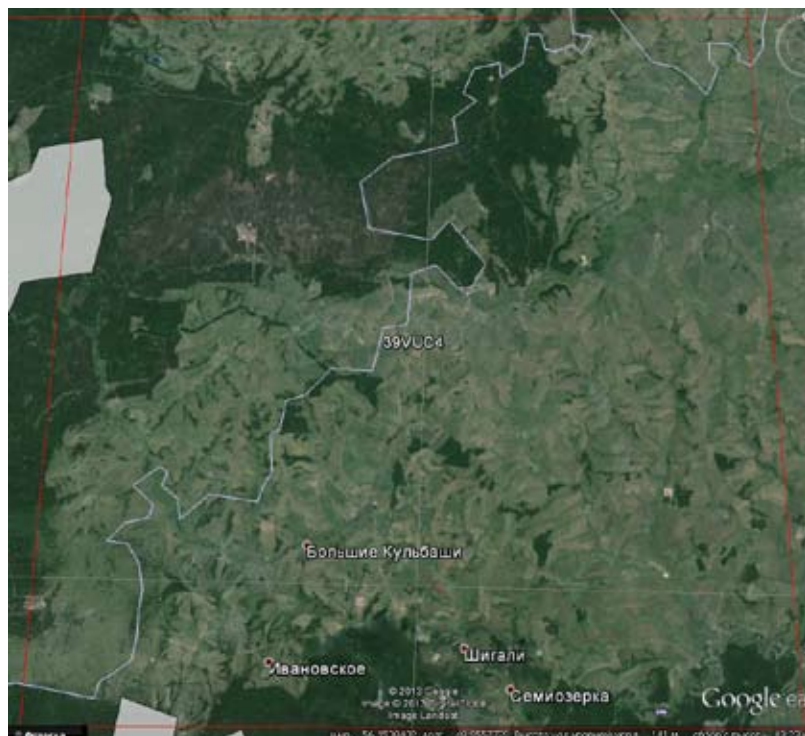

СРОКИ РАБОТ

2008–2012 гг.

РАЗМЕР ОБСЛЕДОВАННОЙ ТЕРРИТОРИИ

30 км²

ОПИСАНИЕ КВАДРАТА

На территории Волжско-Камского заповедника (на карте выделен серым цветом) ежегодно проводятся маршрутные учёты в гнездовой период (вторая половина мая-июнь). Площадь заповедника в квадрате составляет 20 км², из них 93% покрыты старовозрастным лесом. Маршрут проложен по лиственным, смешанным и хвойным участкам леса.

В охранной зоне заповедника и на прилегающих территориях (примерно 10 кв. км), на открытых участках — полях, опушках, выгонах, сенокосах, лесные колках, в населённые пунктах — учёты проводили на произвольных маршрутах.

В пойме р. Ашит в 2005 г был организован комплексный природный заказник «Ашит» регионального значения, его площадь 27 км². В июне 2008 г. там были проведены учёты птиц.

Дополнительно использованы данные специалистов и студентов Казанского государственного университета.

СОСТАВ ВИДОВ, СТАТУС И ЧИСЛЕННОСТЬ ПТИЦ В КВАДРАТЕ

№ вида	Русское название вида	Латинское название вида	Статус (аббревиатура)		Число условно гнездящихся пар на обследованной территории	Оценка численности в квадрате (число условно гн. пар)
10	Большая выпь	<i>Botaurus stellaris</i>	A	2		1–10
11	Малая выпь	<i>Ixobrychus minutus</i>	A	1	1–10	11–100
14	Серая цапля	<i>Ardea cinerea</i>	A	1		11–100
23	Лебедь-шипун	<i>Cygnus olor</i>	C	11		1–10
28	Кряква	<i>Anas platyrhynchos</i>	C	12	11–100	101–1000
29	Чирок-свиистунок	<i>Anas crecca</i>	C	12	11–100	101–1000
33	Чирок-трескунок	<i>Anas querquedula</i>	C	12	1–10	11–100
34	Широконоска	<i>Anas clypeata</i>	C	12		
38	Хохлатая чернеть	<i>Aythya fuligula</i>	C	12	1–10	11–100
41	Гоголь	<i>Bucephala clangula</i>	C	12		
47	Скопа	<i>Pandion haliaetus</i>	A	1		
48	Осоед	<i>Pernis apivorus</i>	A	1	1–10	11–100
49	Чёрный коршун	<i>Milvus migrans</i>	C	11	1–10	11–100
50	Полевой лунь	<i>Circus cyaneus</i>	A	1	1–10	11–100
52	Луговой лунь	<i>Circus pygargus</i>	A	1	1–10	101–1000
53	Болотный лунь	<i>Circus aeruginosus</i>	A	1	1–10	11–100
54	Тетеревятник	<i>Accipiter gentilis</i>	A	1	1–10	11–100
55	Перепелятник	<i>Accipiter nisus</i>	A	1	1–10	101–1000

57	Канюк	<i>Buteo buteo</i>	A	1	1–10	101–1000
62	Могильник	<i>Aquila heliaca</i>				1–10
64	Орлан-белохвост	<i>Haliaeetus albicilla</i>	A	1	1–10	1–10
69	Чеглок	<i>Falco subbuteo</i>	A	1	1–10	11–100
72	Пустельга	<i>Falco tinnunculus</i>	A	1	1–10	11–100
74	Тетерев	<i>Lyrurus tetrix</i>	A	2		1001–10000
75	Глухарь	<i>Tetrao urogallus</i>	C	12	11–100	1001–10000
76	Рябчик	<i>Tetrastes bonasia</i>	C	12	11–100	1001–10000
77	Серая куропатка	<i>Perdix perdix</i>	C	12	1–10	1001–10000
78	Перепел	<i>Coturnix coturnix</i>	C	12	1–10	1001–10000
79	Серый журавль	<i>Grus grus</i>	C	13		1–10
81	Погоныш	<i>Porzana porzana</i>	A	2	1–10	11–100
83	Коростель	<i>Crex crex</i>	A	2	1–10	1001–1000
84	Камышница	<i>Gallinula chloropus</i>	B	4	1–10	101–1000
91	Малый зуёк	<i>Charadrius dubius</i>	C	10		11–100
93	Чибис	<i>Vanellus vanellus</i>	A	2	1–10	101–1000
96	Кулик-сорока	<i>Haematopus ostralegus</i>	B	4		1–10
97	Черныш	<i>Tringa ochropus</i>	A	2	11–100	1001–10000
99	Большой улит	<i>Tringa nebularia</i>	C	12		
100	Травник	<i>Tringa totanus</i>	C	12		1–10
103	Перевозчик	<i>Actitis hypoleucos</i>	B	4	1–10	11–100
115	Бекас	<i>Gallinago gallinago</i>	B	4	11–100	101–1000
117	Вальдшнеп	<i>Scolopax rusticola</i>	B	4	11–100	1001–10000
118	Большой кроншнеп	<i>Numenius arquata</i>	C	10		1–10
120	Большой веретенник	<i>Limosa limosa</i>	C	10		1–10
129	Озёрная чайка	<i>Larus ridibundus</i>	C	11		101–1000
142	Речная крачка	<i>Sterna hirundo</i>	C	11		11–100
146	Вяхрь	<i>Columba palumbus</i>	B	4	11–100	101–1000
147	Клинтух	<i>Columba oenas</i>	B	4	1–10	1–10
148	Сизый голубь	<i>Columba livia</i>	C	11	101–1000	100001–1000000
150	Обыкн. горлица	<i>Streptopelia turtur</i>	A	2	1–10	1–10
151	Обыкн. кукушка	<i>Cuculus canorus</i>	B	4	101–1000	1001–10000
152	Глухая кукушка	<i>Cuculus optatus</i>	B	4	11–100	101–1000
155	Ушастая сова	<i>Asio otus</i>	A	1	1–10	1–10
156	Болотная сова	<i>Asio flammeus</i>	A	2	1–10	101–1000
158	Мохноногий сыч	<i>Aegolius funereus</i>	A	2	1–10	1–10
159	Домовый сыч	<i>Athene noctua</i>	A	2	1–10	1–10
162	Серая неясыть	<i>Strix aluco</i>	A	2		1–10
163	Длиннохвостая неясыть	<i>Strix uralensis</i>	A	2	1–10	11–100
165	Козодой	<i>Caprimulgus europaeus</i>	C	11	11–100	101–1000
166	Чёрный стриж	<i>Apus apus</i>	B	4	11–100	1001–10000
168	Зимородок	<i>Alcedo atthis</i>	B	4	1–10	1–10
169	Золотистая шурка	<i>Merops apiaster</i>	B	4		11–100
171	Вертишейка	<i>Jynx torquilla</i>	A	2	11–100	1001–10000
173	Седой дятел	<i>Picus canus</i>	A	2	11–100	101–1000
174	Желна	<i>Dryocopus martius</i>	C	11	11–100	1001–10000
175	Большой пёстрый дятел	<i>Dendrocopos major</i>	C	16	1001–10000	100001–1000000
177	Белоспинный дятел	<i>Dendrocopos leucotos</i>	B	3	101–1000	1001–10000
178	Малый пёстрый дятел	<i>Dendrocopos minor</i>	B	3	11–100	101–1000
179	Трёхпалый дятел	<i>Picoides tridactylus</i>	B	3	1–10	11–1000
180	Береговушка	<i>Riparia riparia</i>	C	15	1–10	10001–100000
181	Деревенская ласточка	<i>Hirundo rustica</i>	C	15	11–100	10001–100000
182	Воронок	<i>Delichon urbica</i>	C	14		

186	Полевой жаворонок	<i>Alauda arvensis</i>	B	4	101–1000	10001–100000
191	Лесной конёк	<i>Anthus trivialis</i>	C	14	1001–10000	100001–1000000
194	Жёлтая трясогузка	<i>Motacilla flava</i>	B	4	101–1000	10001–100000
194в	Горная трясогузка	<i>Motacilla cinerea</i>	A	1		1–10
195	Желтоголовая трясогузка	<i>Motacilla citreola</i>	B	4		101–1000
196	Белая трясогузка	<i>Motacilla alba</i>	C	14	101–1000	10001–100000
197	Жулан	<i>Lanius collurio</i>	C	14	11–100	101–1000
201	Иволга	<i>Oriolus oriolus</i>	B	4	101–1000	10001–100000
202	Скворец	<i>Sturnus vulgaris</i>	C	16	1001–10000	100001–1000000
204	Сойка	<i>Garrulus glandarius</i>	B	4	11–100	101–1000
205	Сорока	<i>Pica pica</i>	B	4	101–1000	100001–100000
207	Галка	<i>Corvus monedula</i>	C	15	101–1000	10001–100000
208	Грач	<i>Corvus frugilegus</i>	C	15	101–1000	10001–100000
209	Серая ворона	<i>Corvus cornix</i>	C	15	1001–1000	10001–100000
210	Ворон	<i>Corvus corax</i>	C	15	101–1000	1001–10000
213	Крапивник	<i>Troglodytes troglodytes</i>	A	2	1–10	11–100
215	Лесная завирушка	<i>Prunella modularis</i>	A	1		1–10
216	Речной сверчок	<i>Locustella fluviatilis</i>	B	4	11–100	101–1000
217	Обыкн. сверчок	<i>Locustella naevia</i>	D	4	1–10	101–1000
220	Барсучок	<i>Acrocephalus schoenobaenus</i>	B	4	11–100	101–1000
221	Садовая камышевка	<i>Acrocephalus dumetorum</i>	B	4	101–1000	10001–100000
222	Болотная камышевка	<i>Acrocephalus palustris</i>	B	4	101–1000	100001–1000000
225	Зелёная пересмешка	<i>Hippolais icterina</i>	B	4	101–1000	100001–1000000
226	Северная бормотушка	<i>Iduna caligata</i>	B	4	1–10	1001–10000
227	Ястребиная славка	<i>Sylvia nisoria</i>	B	4	1–10	1001–10000
228	Славка-черноголовка	<i>Sylvia atricapilla</i>	B	4	101–1000	10001–100000
229	Садовая славка	<i>Sylvia borin</i>	B	4	101–1000	100001–1000000
230	Серая славка	<i>Sylvia communis</i>	B	4	11–100	10001–100000
231	Славка-завирушка	<i>Sylvia curruca</i>	B	4	11–100	101–1000
232	Пеночка-весничка	<i>Phylloscopus trochilus</i>	B	4	101–1000	10001–100000
233	Пеночка-теньковка	<i>Phylloscopus collybita</i>	B	4	101–1000	10001–100000
234	Пеночка-трещотка	<i>Phylloscopus sibilatrix</i>	B	4	11–100	1001–10000
235	Зелёная пеночка	<i>Phylloscopus trochiloides</i>	B	4	11–100	10001–100000
237	Желтоголовый королёк	<i>Regulus regulus</i>	A	2	11–100	10001–100000
238	Мухоловка-пеструшка	<i>Ficedula hypoleuca</i>	B	4	101–1000	10001–100000
239	Мухоловка-белошейка	<i>Ficedula albicollis</i>	B	4	11–100	101–1000
240	Малая мухоловка	<i>Ficedula parva</i>	A	2	11–100	101–1000
241	Серая мухоловка	<i>Muscicapa striata</i>	B	3	11–100	10001–100000
242	Луговой чекан	<i>Saxicola rubetra</i>	B	4	11–100	10001–100000
244	Обыкн. каменка	<i>Oenanthe oenanthe</i>	B	4	11–100	1001–10000
245	Обыкн. горихвостка	<i>Phoenicurus phoenicurus</i>	B	4	101–1000	1001–10000
246	Горихвостка-чернушка	<i>Phoenicurus ochruros</i>	B	4	1–10	1–10
247	Зарянка	<i>Erithacus rubecula</i>	B	4	101–1000	1001–10000
248	Соловей	<i>Luscinia luscinia</i>	B	4	101–1000	10001–100000
249	Варакушка	<i>Luscinia svecica</i>	B	4	11–100	10001–100000
251	Рябинник	<i>Turdus pilaris</i>	C	11	101–1000	10001–100000
252	Чёрный дрозд	<i>Turdus merula</i>	B	4	101–1000	1001–10000
253	Белобровик	<i>Turdus iliacus</i>	B	4	11–100	1001–10000
254	Певчий дрозд	<i>Turdus philomelos</i>	B	4	101–1000	10001–100000
255	Деряба	<i>Turdus viscivorus</i>	B	4	11–100	1001–10000
256	Ополовник	<i>Aegithalos caudatus</i>	B	4	11–100	101–1000
257	Ремез	<i>Remiz pendulinus</i>	C	11	1–10	1–10
258	Черноголовая гаичка	<i>Parus palustris</i>	B	4	11–100	101–1000

259	Пухляк	<i>Parus montanus</i>	В	4	101–1000	10001–100000
261	Хохлатая синица	<i>Parus cristatus</i>	В	4	1–10	11–100
262	Московка	<i>Parus ater</i>	В	4	11–100	101–1000
263	Лазоревка	<i>Parus caeruleus</i>	В	4	11–100	101–1000
265	Большая синица	<i>Parus major</i>	С	16	101–1000	10001–100000
266	Поползень	<i>Sitta europaea</i>	В	4	11–100	1001–10000
267	Пищуха	<i>Certhia familiaris</i>	В	4	1–10	101–1000
268	Домовый воробей	<i>Passer domesticus</i>	С	16	101–1000	10001–100000
269	Полевой воробей	<i>Passer montanus</i>	С	16	101–1000	100001–1000000
270	Зяблик	<i>Fringilla coelebs</i>	С	15	1001–10000	100001–1000000
271	Вьюрок	<i>Fringilla montifringilla</i>	А	2	1–10	11–100
272	Зеленушка	<i>Chloris chloris</i>	С	15	11–100	10001–100000
273	Чиж	<i>Spinus spinus</i>	В	4	11–100	1001–10000
274	Черноголовый щегол	<i>Carduelis carduelis</i>	В	4	11–100	10001–100000
275	Коноплянка	<i>Acanthis cannabina</i>	В	4	11–100	10001–100000
279	Чечевица	<i>Carpodacus erythrinus</i>	В	4	101–1000	10001–100000
282	Клѣст-еловик	<i>Loxia curvirostra</i>	В	4	11–100	1001–10000
284	Снегирь	<i>Pyrrhula pyrrhula</i>	В	4	1–10	11–100
286	Дубонос	<i>Coccothraustes coccothraustes</i>	В	4	1–10	11–100
288	Обыкн. овсянка	<i>Emberiza citrinella</i>	В	4	101–1000	10001–100000
290	Садовая овсянка	<i>Emberiza hortulana</i>	В	4	1–10	11–100
289	Камышовая овсянка	<i>Schoeniclus schoeniclus</i>	В	4	1–10	1001–10000

КВАДРАТ 39VVD3

КИРОВСКАЯ ОБЛАСТЬ

В.М. Рябов, В.Н. Сотников

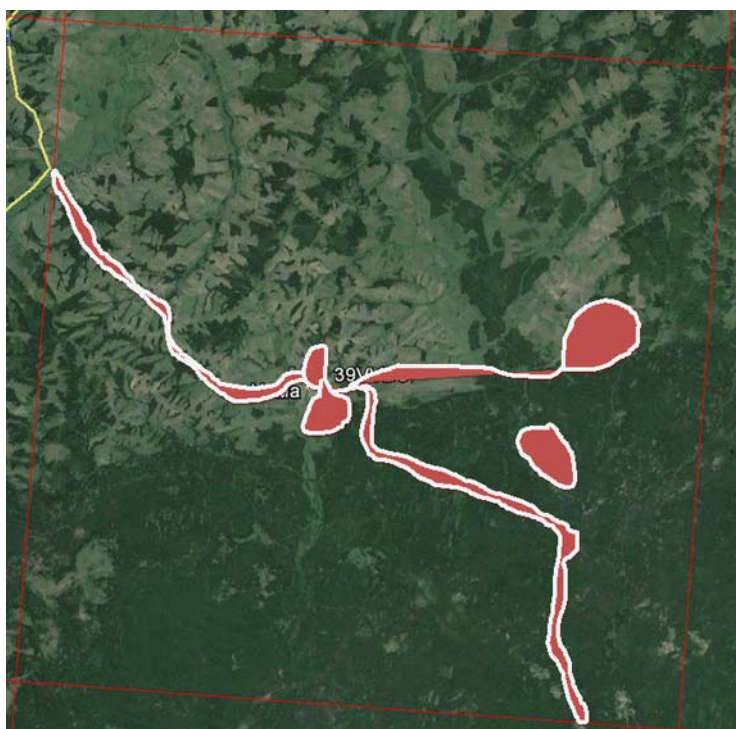

СРОКИ РАБОТ

2005–2013 гг.

РАЗМЕР ОБСЛЕДОВАННОЙ ТЕРРИТОРИИ

~400 км²

ОПИСАНИЕ КВАДРАТА

Обследованная территория охватывает центральную часть квадрата (диагональ с северо-запада на юго-восток и отдельные локальные участки) в его границах.

Лесистость обследованной территории составляет около 40%. Юг территории представляет собой единый лесной массив, представленный различными типами ассоциаций подтаёжных и хвойно-широколиственных лесов. До 50% лесов — вторичные леса, сформировавшиеся на месте промышленных вырубок (возраст вырубок до 60 лет). Основные лесобразующие породы — сосна, ель, берёза, осина, в меньшей степени липа и дуб. Около 10% территории занимают облесённые болота низинного и переходного

го, реже верхового типа. В пределах обследованной территории находится 64-километровый участок р. Лобани, 34-километровый участок р. Немды с их пойменными лугами и кустарниками, многочисленными озёрами и старицами во всех стадиях зарастания. В верховьях логов и небольших речек имеется значительное число прудов (площадью от 0,25 до 6 га). В центре квадрата у п. Нема расположен большой пруд. На пойменные угодья приходится около 10% площади квадрата. Овражно-балочная сеть развита в северной части квадрата. Около 40% площади занято сельхозугодьями, из них пашнями 35%. Территория довольно слабо заселена: здесь находятся один пгт. Нема и около десятка населённых пунктов сельского типа, с общей численностью не более 7000 человек. На урбанизированные земли приходится менее 15% общей площади. Средняя плотность населения на рассматриваемой территории — около 7 человек на квадратный км.

СОСТАВ ВИДОВ, СТАТУС И ЧИСЛЕННОСТЬ ПТИЦ В КВАДРАТЕ

№ вида	Русское название вида	Латинское название вида	Статус (аббревиатура)		Число условно гнездящихся пар на обследованной территории	Оценка численности в квадрате (число условно гн. пар)
10	Большая выпь	<i>Botaurus stellaris</i>	A	2	1–10	11–100
14	Серая цапля	<i>Ardea cinerea</i>	A	1	1–10	11–100
28	Кряква	<i>Anas platyrhynchos</i>	C	16	11–100	101–1000
29	Чирок-свистун	<i>Anas crecca</i>	C	12	11–100	1001–10000
31	Свиязь	<i>Anas penelope</i>	C	12	1–10	11–100
32	Шилохвость	<i>Anas acuta</i>	B	3	1–10	1–10
33	Чирок-трескунок	<i>Anas querquedula</i>	C	12	1–10	11–100
34	Широконоска	<i>Anas clypeata</i>	B	3	1–10	11–100
36	Красноголовый нырок	<i>Aythya ferina</i>	B	3	1–10	1–10
38	Хохлатая черныш	<i>Aythya fuligula</i>	C	12	101–1000	101–1000
41	Гоголь	<i>Bucephala clangula</i>	C	12	1–10	11–100
48	Осоед	<i>Pernis apivorus</i>	B	3	1–10	11–100
49	Чёрный коршун	<i>Milvus migrans</i>	B	3	11–100	11–100

50	Полевой лунь	<i>Circus cyaneus</i>	В	3	1–10	11–100
53	Болотный лунь	<i>Circus aeruginosus</i>	В	3	1–10	11–100
54	Тетеревятник	<i>Accipiter gentilis</i>	В	3	1–10	11–100
55	Перепелятник	<i>Accipiter nisus</i>	В	3	1–10	11–100
57	Канюк	<i>Buteo buteo</i>	В	3	11–100	101–1000
63	Беркут	<i>Aquila chrysaetos</i>	А	1	1–10	1–10
69	Чеглок	<i>Falco subbuteo</i>	А	1	1–10	11–100
72	Пустельга	<i>Falco tinnunculus</i>	В	3	1–10	11–100
74	Тетерев	<i>Lyrurus tetrix</i>	В	4	101–1000	1001–10000
75	Глухарь	<i>Tetrao urogallus</i>	В	4	101–1000	1001–10000
76	Рябчик	<i>Tetrastes bonasia</i>	В	4	101–1000	1001–10000
77	Серая куропатка	<i>Perdix perdix</i>	А	1	1–10	11–100
78	Перепел	<i>Coturnix coturnix</i>	В	4	11–100	101–1000
79	Серый журавль	<i>Grus grus</i>	А	1	11–100	101–1000
81	Погоныш	<i>Porzana porzana</i>	А	2	11–100	11–100
82	Малый погоныш	<i>Porzana parva</i>	А	2	1–10	1–10
82а	Погоныш-крошка	<i>Porzana pusilla</i>	А	2	1–10	1–10
83	Коростель	<i>Crex crex</i>	В	4	101–1000	1001–10000
84	Камышица	<i>Gallinula chloropus</i>	В	3	11–100	101–1000
85	Лысуха	<i>Fulica atra</i>	В	3	11–100	101–1000
91	Малый зуёк	<i>Charadrius dubius</i>	В	6	11–100	1001–10000
93	Чибис	<i>Vanellus vanellus</i>	В	6	101–1000	101–1000
97	Черныш	<i>Tringa ochropus</i>	В	4	101–1000	1001–10000
98	Фифи	<i>Tringa glareola</i>	А	1	1–10	1–10
99	Большой улит	<i>Tringa nebularia</i>	В	3	11–100	101–1000
103	Перевозчик	<i>Actitis hypoleucos</i>	В	4	11–100	1001–10000
104	Мордунка	<i>Xenus cinereus</i>	В	4	11–100	101–1000
115	Бекас	<i>Gallinago gallinago</i>	В	3	11–100	101–1000
116	Дупель	<i>Gallinago media</i>	В	3	1–10	11–100
117	Вальдшнеп	<i>Scolopax rusticola</i>	В	5	101–1000	1001–10000
118	Большой кроншнеп	<i>Numenius arquata</i>	А	1	1–10	11–100
120	Большой веретенник	<i>Limosa limosa</i>	В	3	1–10	11–100
129	Озёрная чайка	<i>Larus ridibundus</i>	С	15	101–1000	101–1000
136	Сизая чайка	<i>Larus canus</i>	С	12	11–100	11–100
142	Речная крачка	<i>Sterna hirundo</i>	С	15	11–100	11–100
143	Малая крачка	<i>Sterna albifrons</i>	А	1	1–10	1–10
146	Вяхирь	<i>Columba palumbus</i>	С	15	101–1000	1001–10000
147	Клинтух	<i>Columba oenas</i>	А	1	1–10	11–100
148	Сизый голубь	<i>Columba livia</i>	С	16	101–1000	1001–10000
150	Обыкн. горлица	<i>Streptopelia turtur</i>	А	1	1–10	11–100
151	Кукушка	<i>Cuculus canorus</i>	В	5	101–1000	101–1000
152	Глухая кукушка	<i>Cuculus optatus</i>	В	4	11–100	11–100
154	Филин	<i>Bubo bubo</i>	А	1	1–10	1–10
155	Ушастая сова	<i>Asio otus</i>	А	1	11–100	101–1000
156	Болотная сова	<i>Asio flammeus</i>	А	2	11–100	101–1000
158	Мохноногий сыч	<i>Aegolius finereus</i>	А	1	1–10	11–100
163	Длиннохвостая неясыть	<i>Strix uralensis</i>	А	1	11–100	101–1000
164	Бородатая неясыть	<i>Strix nebulosa</i>	А	1	1–10	1–10
165	Козодой	<i>Caprimulgus europaeus</i>	С	11	101–1000	1001–10000
166	Чёрный стриж	<i>Apus apus</i>	В	3	101–1000	101–1000
170	Удод	<i>Upupa epops</i>	А	1	1–10	1–10
171	Вертишейка	<i>Jynx torquilla</i>	В	3	11–100	101–1000
173	Седой дятел	<i>Picus canus</i>	А	1	11–100	101–1000

174	Желна	<i>Dryocopus martius</i>	C	12	11–100	101–1000
175	Большой пёстрый дятел	<i>Dendrocopos major</i>	C	12	101–1000	101–1000
177	Белоспинный дятел	<i>Dendrocopos leucotos</i>	B	3	11–100	11–100
178	Малый пёстрый дятел	<i>Dendrocopos minor</i>	C	12	101–1000	1001–10000
179	Трёхпалый дятел	<i>Picoides tridactylus</i>	B	3	101–1000	101–1000
180	Береговушка	<i>Riparia riparia</i>	C	16	101–1000	1001–10000
181	Деревенская ласточка	<i>Hirundo rustica</i>	C	16	101–1000	1001–10000
186	Полевой жаворонок	<i>Alauda arvensis</i>	B	6	11–100	1001–10000
191	Лесной конёк	<i>Anthus trivialis</i>	B	6	101–1000	10001–100000
196	Белая трясогузка	<i>Motacilla alba</i>	C	16	1001–10000	1001–10000
197	Жулан	<i>Lanius collurio</i>	B	6	101–1000	101–1000
200	Серый сорокопут	<i>Lanius excubitor</i>	A	1	1–10	1–10
201	Иволга	<i>Oriolus oriolus</i>	B	7	101–1000	1001–10000
202	Скворец	<i>Sturnus vulgaris</i>	C	16	101–1000	1001–10000
204	Сойка	<i>Garrulus glandarius</i>	B	3	101–1000	1001–10000
205	Сорока	<i>Pica pica</i>	C	16	101–1000	1001–10000
207	Галка	<i>Corvus monedula</i>	B	5	101–1000	101–1000
208	Грач	<i>Corvus frugilegus</i>	C	16	101–1000	1001–10000
209	Серая ворона	<i>Corvus cornix</i>	C	16	101–1000	1001–10000
210	Ворон	<i>Corvus corax</i>	C	16	101–1000	101–1000
213	Крапивник	<i>Troglodytes troglodytes</i>	B	3	11–100	101–1000
215	Лесная завирушка	<i>Prunella modularis</i>	B	3	11–100	101–1000
216	Речной сверчок	<i>Locustella fluviatilis</i>	B	3	11–100	101–1000
220	Барсучок	<i>Acrocephalus schoenobaenus</i>	B	3	11–100	101–1000
221	Садовая камышевка	<i>Acrocephalus dumetorum</i>	B	3	11–100	101–1000
224	Дроздовидная камышевка	<i>Acrocephalus arundinaceus</i>	C	15	1–10	1–10
227	Ястребиная славка	<i>Sylvia nisoria</i>	A	1	1–10	11–100
228	Славка-черноголовка	<i>Sylvia atricapilla</i>	B	3	11–100	101–1000
229	Садовая славка	<i>Sylvia borin</i>	B	3	11–100	101–1000
230	Серая славка	<i>Sylvia communis</i>	B	3	11–100	101–1000
231	Славка-завирушка	<i>Sylvia curruca</i>	B	3	11–100	101–1000
232	Пеночка-весничка	<i>Phylloscopus trochilus</i>	C	16	101–1000	1001–10000
233	Пеночка-теньковка	<i>Phylloscopus collybita</i>	B	3	11–100	101–1000
234	Пеночка-трещотка	<i>Phylloscopus sibilatrix</i>	B	3	11–100	101–1000
235	Зелёная пеночка	<i>Phylloscopus trochiloides</i>	B	3	11–100	101–1000
237	Желтоголовый королёк	<i>Regulus regulus</i>	B	3	11–100	1001–10000
238	Мухоловка-пеструшка	<i>Ficedula hypoleuca</i>	B	3	11–100	1001–10000
240	Малая мухоловка	<i>Ficedula albicollis</i>	B	3	11–100	11–100
241	Серая мухоловка	<i>Muscicapa striata</i>	B	3	11–100	101–1000
242	Луговой чекан	<i>Saxicola rubetra</i>	B	3	11–100	101–1000
244	Обыкн. каменка	<i>Oenanthe oenanthe</i>	B	3	11–100	101–1000
245	Обыкн. горихвостка	<i>Phoenicurus phoenicurus</i>	B	3	11–100	101–1000
247	Зарянка	<i>Erithacus rubecula</i>	B	3	11–100	101–1000
248	Соловей	<i>Luscinia luscinia</i>	B	3	11–100	101–1000
249	Варакушка	<i>Luscinia svecica</i>	B	3	11–100	101–1000
251	Рябинник	<i>Turdus pilaris</i>	C	16	1001–10000	10001–100000
252	Чёрный дрозд	<i>Turdus merula</i>	A	1	1–10	11–100
253	Белобровик	<i>Turdus iliacus</i>	B	3	11–100	101–1000
254	Певчий дрозд	<i>Turdus philomelos</i>	B	3	11–100	101–1000
255	Деряба	<i>Turdus viscivorus</i>	A	1	1–10	11–100
256	Ополовник	<i>Aegithalos caudatus</i>	B	3	11–100	101–1000
259	Пухляк	<i>Parus montanus</i>	B	3	101–1000	1001–10000
261	Хохлатая синица	<i>Parus cristatus</i>	B	3	11–100	101–1000

262	Московка	<i>Parus ater</i>	В	3	11–1000	1001–10000
263	Лазоревка	<i>Parus caeruleus</i>	А	2	1–10	101–1000
265	Большая синица	<i>Parus major</i>	В	4	101–1000	10001–100000
266	Поползень	<i>Sitta europaea</i>	В	3	11–100	101–1000
267	Пищуха	<i>Certhia familiaris</i>	В	3	11–100	101–1000
268	Домовый воробей	<i>Passer domesticus</i>	С	16	101–1000	101–1000
269	Полевой воробей	<i>Passer montanus</i>	В	4	101–1000	1001–10000
270	Зяблик	<i>Fringilla coelebs</i>	С	16	1001–10000	10001–100000
271	Вьюрок	<i>Fringilla montifringilla</i>	В	3	1–10	11–100
272	Зеленушка	<i>Chloris chloris</i>	В	3	101–1000	101–1000
273	Чиж	<i>Spinus spinus</i>	А	2	11–100	101–1000
274	Черноголовый щегол	<i>Carduelis carduelis</i>	А	2	101–1000	1001–10000
275	Коноплянка	<i>Acanthis cannabina</i>	В	3	11–100	101–1000
279	Чечевица	<i>Carpodacus erythrinus</i>	В	3	101–1000	1001–10000
282	Клёст-еловик	<i>Loxia curvirostra</i>	В	4	101–1000	101–1000
284	Снегирь	<i>Pyrrhula pyrrhula</i>	В	3	101–1000	1001–10000
288	Обыкн. овсянка	<i>Emberiza citrinella</i>	В	6	101–1000	1001–10000
289	Камышовая овсянка	<i>Schoeniclus schoeniclus</i>	В	4	11–100	101–1000
291	Овсянка-ремез	<i>Ocyris rusticus</i>	В	3	1–10	101–1000

КВАДРАТ 39VVD4

КИРОВСКАЯ ОБЛАСТЬ

В.М. Рябов, В.Н. Сотников

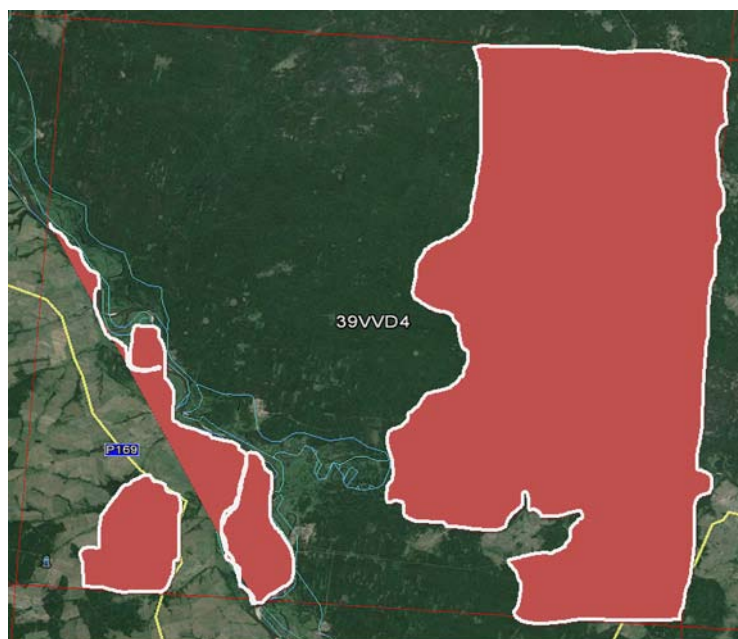

СРОКИ РАБОТ

2005–2013 гг.

РАЗМЕР ОБСЛЕДОВАННОЙ ТЕРРИТОРИИ

~1500 км²

ОПИСАНИЕ КВАДРАТА

Обследованная территория охватывает восточную часть квадрата (16–24 км с запада на восток и 50 км — с севера на юг) и небольшие участки в юго-западной части квадрата.

Лесистость обследованной территории составляет ~80%. Территория представляет собой единый лесной массив, с юго-запада ограниченный поймой р. Вятки, и представлен различными типами ассоциаций подтаёжных и хвойно-широколиственных лесов. До 50% лесов — вторичные леса, сформировавшиеся на месте промышленных вырубок (возраст вырубок до 60 лет). Основные лесообразующие породы — со-

сна, ель, берёза, осина, в меньшей степени липа и дуб. Около 10% территории заняты облесёнными болотами низинного и переходного, реже верхового типа. В пределах обследованной территории находится 24-километровый участок р. Вятки и 62-километровый участок р. Кильмези с их пойменными лугами и кустарниками, многочисленными озёрами и старицами на всех стадиях зарастания. На пойменные угодья приходится около 10% площади квадрата. В пойме рек Вятки и Кильмези встречаются «острова» из липы, вяза шероховатого, дуба. Овражно-балочная сеть развита в юго-западной части квадрата. Около 10% площади занято сельхозугодьями, из них пашнями не более 5%. Территория слабо заселена: здесь находятся около десятка населённых пунктов сельского типа с общей численностью населения не более 5000 человек. На урбанизированные земли приходится менее 10% общей площади. Средняя плотность населения на рассматриваемой территории — около 2 человек на км².

СОСТАВ ВИДОВ, СТАТУС И ЧИСЛЕННОСТЬ ПТИЦ В КВАДРАТЕ

№ вида	Русское название вида	Латинское название вида	Статус (аббревиатура)		Число условно гнездящихся пар на обследованной территории	Оценка численности в квадрате (число условно гн. пар)
			А	В		
10	Большая выпь	<i>Botaurus stellaris</i>	А	2	1–10	11–100
14	Серая цапля	<i>Ardea cinerea</i>	А	1	11–100	101–1000
28	Кряква	<i>Anas platyrhynchos</i>	С	12, 15	101–1000	1001–10000
29	Чирок-свиистунок	<i>Anas crecca</i>	С	15	101–1000	1001–10000
31	Связь	<i>Anas penelope</i>	С	12	11–100	11–100
32	Шилохвость	<i>Anas acuta</i>	А	1	1–10	11–100
33	Чирок-трескунок	<i>Anas querquedula</i>	С	12	101–1000	101–1000
34	Широконоска	<i>Anas clypeata</i>	С	12	11–100	11–100
36	Красноголовый нырок	<i>Aythya ferina</i>	С	12	11–100	11–100
38	Хохлатая чернеть	<i>Aythya fuligula</i>	С	12	101–1000	101–1000
41	Гоголь	<i>Bucephala clangula</i>	С	12	11–100	101–1000
47	Скопа	<i>Pandion haliaetus</i>	А	1	1–10	1–10
48	Осоед	<i>Pernis apivorus</i>	В	3	11–100	11–100
49	Чёрный коршун	<i>Milvus migrans</i>	С	16	101–1000	101–1000

50	Полевой лунь	<i>Circus cyaneus</i>	В	3	11–100	101–1000
53	Болотный лунь	<i>Circus aeruginosus</i>	В	3	11–100	11–100
54	Тетеревятник	<i>Accipiter gentilis</i>	В	3	11–100	11–100
55	Перепелятник	<i>Accipiter nisus</i>	В	3	11–100	11–100
57	Канюк	<i>Buteo buteo</i>	С	15	11–100	101–1000
60	Большой подорлик	<i>Aquila clanga</i>	В	3	1–10	1–10
63	Беркут	<i>Aquila chrysaetos</i>	А	1	1–10	1–10
64	Орлан-белохвост	<i>Haliaeetus albicilla</i>	А	1	1–10	1–10
68	Сапсан	<i>Falco peregrinus</i>	В	3	1–10	1–10
69	Чеглок	<i>Falco subbuteo</i>	А	1	1–10	11–100
72	Пустельга	<i>Falco tinnunculus</i>	В	3	1–10	11–100
74	Тетерев	<i>Lyrurus tetrix</i>	С	15	101–1000	101–1000
75	Глухарь	<i>Tetrao urogallus</i>	С	15	101–1000	1001–10000
76	Рябчик	<i>Tetrastes bonasia</i>	С	12, 15	101–1000	100–10000
77	Серая куропатка	<i>Perdix perdix</i>	В	3	1–10	11–100
78	Перепел	<i>Coturnix coturnix</i>	В	4	11–100	101–1000
79	Серый журавль	<i>Grus grus</i>	В	4	11–100	101–1000
81	Погоныш	<i>Porzana porzana</i>	А	2	11–100	101–1000
83	Коростель	<i>Crex crex</i>	В	5	101–1000	1001–10000
84	Камышница	<i>Gallinula chloropus</i>	В	5	11–100	101–1000
85	Лысуха	<i>Fulica atra</i>	А	1	11–100	11–100
91	Малый зуёк	<i>Charadrius dubius</i>	С	15	101–1000	1001–10000
93	Чибис	<i>Vanellus vanellus</i>	С	15	101–1000	101–1000
96	Кулик-сорока	<i>Haematopus ostralegus</i>	С	12	101–1000	101–1000
97	Черныш	<i>Tringa ochropus</i>	В	5	101–1000	1001–10000
98	Фифи	<i>Tringa glareola</i>	А	1	1–10	11–100
99	Большой улит	<i>Tringa nebularia</i>	В	3	11–100	101–1000
100	Травник	<i>Tringa totanus</i>	А	1	11–100	11–100
103	Перевозчик	<i>Actitis hypoleucos</i>	С	15	101–1000	1001–10000
104	Мордунка	<i>Xenus cinereus</i>	В	3	11–100	101–1000
115	Бекас	<i>Gallinago gallinago</i>	В	5	11–100	101–1000
116	Дупель	<i>Gallinago media</i>	В	5	11–100	11–100
117	Вальдшнеп	<i>Scolopax rusticola</i>	В	5	101–1000	1001–10000
118	Большой кроншнеп	<i>Numenius arquata</i>	А	1	11–100	11–100
120	Большой веретенник	<i>Limosa limosa</i>	В	3	11–100	11–100
129	Озёрная чайка	<i>Larus ridibundus</i>	С	15	101–1000	101–1000
136	Сизая чайка	<i>Larus canus</i>	С	12	101–1000	101–1000
137	Чёрная крачка	<i>Chlidonias niger</i>	А	1	1–10	11–100
142	Речная крачка	<i>Sterna hirundo</i>	С	15	101–1000	101–1000
143	Малая крачка	<i>Sterna albifrons</i>	В	3	11–100	11–100
146	Вяхрь	<i>Columba palumbus</i>	С	16	101–1000	1001–10000
147	Клинтух	<i>Columba oenas</i>	А	1	1–10	11–100
148	Сизый голубь	<i>Columba livia</i>	С	16	101–1000	101–1000
150	Обыкн. горлица	<i>Streptopelia turtur</i>	В	3	11–100	101–1000
151	Кукушка	<i>Cuculus canorus</i>	В	5	101–1000	101–1000
152	Глухая кукушка	<i>Cuculus optatus</i>	В	4	11–100	11–100
154	Филин	<i>Bubo bubo</i>	В	3	1–10	1–10
155	Ушастая сова	<i>Asio otus</i>	С	12	101–1000	101–1000
156	Болотная сова	<i>Asio flammeus</i>	В	6	101–1000	101–1000
158	Мохноногий сыч	<i>Aegolius funereus</i>	А	2	11–100	11–100
162	Серая неясыть	<i>Strix aluco</i>	А	2	11–100	11–100
163	Длиннохвостая неясыть	<i>Strix uralensis</i>	В	4	11–100	101–1000
164	Бородатая неясыть	<i>Strix nebulosa</i>	В	4	1–10	1–10

165	Козодой	<i>Caprimulgus europaeus</i>	С	12	101–1000	1001–10000
166	Чёрный стриж	<i>Apus apus</i>	В	6	101–1000	101–1000
168	Зимородок	<i>Alcedo atthis</i>	В	6	1–10	11–100
169	Золотистая шурка	<i>Merops apiaster</i>	В	16	1–10	1–10
170	Удод	<i>Upupa epops</i>	В	4	1–10	1–10
171	Вертишейка	<i>Jynx torquilla</i>	В	3	11–100	101–1000
173	Седой дятел	<i>Picus canus</i>	А	1	11–100	11–1000
174	Желна	<i>Dryocopus martius</i>	С	15	101–1000	1001–10000
175	Большой пёстрый дятел	<i>Dendrocopos major</i>	С	11	101–1000	101–1000
177	Белоспинный дятел	<i>Dendrocopos leucotos</i>	В	3	101–1000	101–1000
178	Малый пёстрый дятел	<i>Dendrocopos minor</i>	С	15	11–100	11–100
179	Трёхпалый дятел	<i>Picoides tridactylus</i>	В	5	101–1000	101–1000
180	Береговушка	<i>Riparia riparia</i>	С	16	10001–100000	10001–100000
181	Деревенская ласточка	<i>Hirundo rustica</i>	С	15	101–1000	1001–10000
186	Полевой жаворонок	<i>Alauda arvensis</i>	С	15	101–1000	101–1000
191	Лесной конёк	<i>Anthus trivialis</i>	С	16	1001–10000	10001–100000
194	Жёлтая трясогузка	<i>Motacilla flava</i>	С	12	1001–10000	1001–10000
194б	Желтолобая трясогузка	<i>Motacilla lutea</i>	С	16	101–1000	101–1000
196	Белая трясогузка	<i>Motacilla alba</i>	С	16	1001–10000	1001–10000
197	Жулан	<i>Lanius collurio</i>	В	4	101–1000	101–1000
200	Серый сорокопут	<i>Lanius excubitor</i>	А	1	1–10	1–10
201	Иволга	<i>Oriolus oriolus</i>	В	4	101–1000	1001–10000
202	Скворец	<i>Sturnus vulgaris</i>	С	16	101–1000	1001–10000
203	Кукша	<i>Perisoreus infaustus</i>	А	1	1–10	11–100
204	Сойка	<i>Garrulus glandarius</i>	В	3	101–1000	1001–10000
205	Сорока	<i>Pica pica</i>	С	16	101–1000	1001–10000
206	Кедровка	<i>Nucifraga caryocatactes</i>	В	3	1–10	1–10
207	Галка	<i>Corvus monedula</i>	В	9	101–1000	101–1000
208	Грач	<i>Corvus frugilegus</i>	С	16	101–1000	101–1000
209	Серая ворона	<i>Corvus cornix</i>	С	16	101–1000	1001–10000
210	Ворон	<i>Corvus corax</i>	С	11	101–1000	101–1000
213	Крапивник	<i>Troglodytes troglodytes</i>	В	3	101–1000	101–1000
215	Лесная завирушка	<i>Prunella modularis</i>	А	2	11–100	101–1000
216	Речной сверчок	<i>Locustella fluviatilis</i>	В	5	101–1000	1001–10000
220	Барсучок	<i>Acrocephalus schoenobaenus</i>	В	5	101–1000	101–1000
221	Садовая камышевка	<i>Acrocephalus dumetorum</i>	В	3	101–1000	101–1000
225	Зелёная пересмешка	<i>Hippolais icterina</i>	В	3	101–1000	101–1000
227	Ястребиная славка	<i>Sylvia nisoria</i>	А	1	11–100	101–1000
228	Славка-черноголовка	<i>Sylvia atricapilla</i>	В	3	101–1000	1001–10000
229	Садовая славка	<i>Sylvia borin</i>	В	3	101–1000	1001–10000
230	Серая славка	<i>Sylvia communis</i>	В	3	101–1000	1001–10000
231	Славка-завирушка	<i>Sylvia curruca</i>	В	3	11–100	101–1000
232	Пеночка-весничка	<i>Phylloscopus trochilus</i>	В	7	1001–10000	10001–100000
233	Пеночка-теньковка	<i>Phylloscopus collybita</i>	В	4	101–1000	1001–10000
234	Пеночка-трещотка	<i>Phylloscopus sibilatrix</i>	А	2	101–1000	1001–10000
235	Зелёная пеночка	<i>Phylloscopus trochiloides</i>	А	2	1001–10000	10001–100000
237	Желтоголовый королёк	<i>Regulus regulus</i>	А	2	101–1000	1001–10000
238	Мухоловка-пеструшка	<i>Ficedula hypoleuca</i>	В	4	101–1000	1001–10000
240	Малая мухоловка	<i>Ficedula albicollis</i>	В	7	1–10	11–100
241	Серая мухоловка	<i>Muscicapa striata</i>	А	2	101–1000	1001–10000
242	Луговой чекан	<i>Saxicola rubetra</i>	В	4	101–1000	1001–10000
244	Обыкн. каменка	<i>Oenanthe oenanthe</i>	С	12	101–1000	101–1000
245	Обыкн. горихвостка	<i>Phoenicurus phoenicurus</i>	С	16	101–1000	1001–10000

247	Зарянка	<i>Erithacus rubecula</i>	В	4	101–1000	1001–10000
248	Соловей	<i>Luscinia luscinia</i>	В	6	101–1000	1001–10000
249	Варакушка	<i>Luscinia svecica</i>	В	3	101–1000	101–1000
251	Рябинник	<i>Turdus pilaris</i>	С	16	1001–10000	10001–100000
252	Чёрный дрозд	<i>Turdus merula</i>	А	1	11–100	11–100
253	Белобровик	<i>Turdus iliacus</i>	С	16	101–1000	1001–10000
254	Певчий дрозд	<i>Turdus philomelos</i>	С	16	101–1000	1001–10000
255	Деряба	<i>Turdus viscivorus</i>	В	3	11–100	101–1000
256	Ополовник	<i>Aegithalos caudatus</i>	С	12	101–1000	101–1000
259	Пухляк	<i>Parus montanus</i>	В	3	101–1000	1001–10000
261	Хохлатая синица	<i>Parus cristatus</i>	С	12	11–100	101–1000
262	Московка	<i>Parus ater</i>	С	15	101–1000	1001–10000
263	Лазоревка	<i>Parus caeruleus</i>	С	12	11–100	101–1000
265	Большая синица	<i>Parus major</i>	С	16	1001–10000	10001–100000
266	Поползень	<i>Sitta europaea</i>	А	2	101–1000	101–1000
267	Пищуха	<i>Certhia familiaris</i>	А	2	101–1000	101–1000
268	Домовый воробей	<i>Passer domesticus</i>	С	12	1001–10000	1001–10000
269	Полевой воробей	<i>Passer montanus</i>	С	12	1001–10000	1001–10000
270	Зяблик	<i>Fringilla coelebs</i>	С	16	10001–100000	10001–100000
271	Вьюрок	<i>Fringilla montifringilla</i>	А	1	11–100	101–1000
272	Зеленушка	<i>Chloris chloris</i>	А	2	101–1000	101–1000
273	Чиж	<i>Spinus spinus</i>	А	2	101–1000	101–1000
274	Черноголовый щегол	<i>Carduelis carduelis</i>	А	2	101–1000	1001–10000
275	Коноплянка	<i>Acanthis cannabina</i>	В	3	11–1000	11–100
279	Чечевица	<i>Carpodacus erythrinus</i>	С	16	101–1000	1001–10000
282	Клёст-еловик	<i>Loxia curvirostra</i>	В	3	1001–10000	1001–10000
284	Снегирь	<i>Pyrrhula pyrrhula</i>	А	2	101–1000	1001–10000
288	Обыкн. овсянка	<i>Emberiza citrinella</i>	В	4	101–1000	1001–10000
290	Садовая овсянка	<i>Emberiza hortulana</i>	С	12	101–1000	1001–1000
289	Камышовая овсянка	<i>Schoeniclus schoeniclus</i>	С	15	101–1000	1001–10000
291	Овсянка-ремез	<i>Ocyris rusticus</i>	С	16	11–100	101–1000
293	Дубровник	<i>Ocyris aureolus</i>	С	15	11–100	101–1000

КВАДРАТ 39VVE1

КИРОВСКАЯ ОБЛАСТЬ

В.Н. Сотников, В.М. Рябов, В.Н. Пиминов

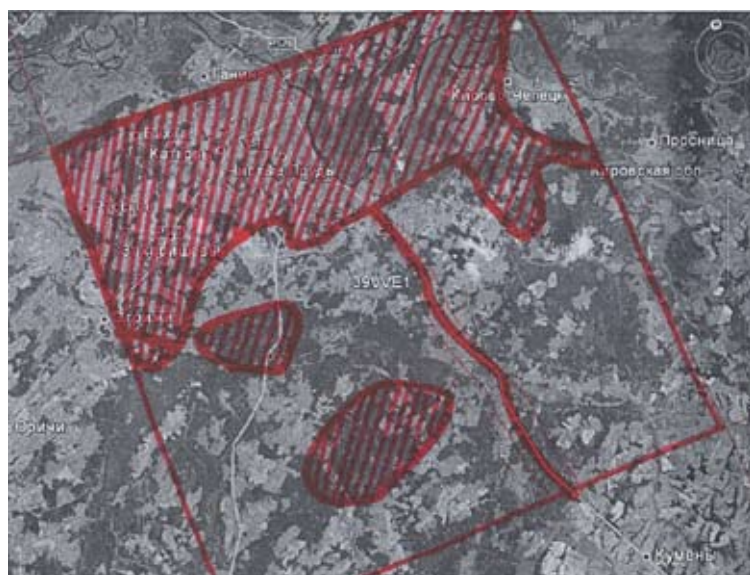

СРОКИ РАБОТ

2005–2012 гг.

РАЗМЕР ОБСЛЕДОВАННОЙ ТЕРРИТОРИИ

1100 км²

ОПИСАНИЕ КВАДРАТА

Лесистость обследованной территории (в северной части квадрата) составляет примерно 30%. Больших массивов лесов нет: площадь наиболее крупных из них составляет 10–15 кв. км. В основном же леса островные, перемежающиеся с сельскохозяйственными угодьями и населёнными пунктами. Основные лесообразующие породы — сосна и, в меньшей степени, ель. Из лиственных пород преобладает берёза, обычны также осина, липа, ольха. В пойме р. Вятки в небольшом количестве встречаются дуб и вяз. Около 30% площади занято

сельхозугодьями, в том числе пашнями. В пределах обследованной территории находится 52-километровый участок р. Вятки с её пойменными лугами и кустарниками, немногочисленными озёрами и старицами. На пойменные угодья приходится примерно 10% площади. Территория сильно заселена: здесь расположены гг. Киров (более 500 тыс. жителей) и Кирово-Чепецк, множество населённых пунктов сельского типа, густая сеть транспортных коммуникаций. В окрестностях Кирова много садовых участков. На урбанизированные земли приходится примерно 30% общей площади. Средняя плотность населения на рассматриваемой территории — ~600 человек на кв. км.

Участок в западной части квадрата имеет высокую лесистость (более 90%) и представляет собой часть сплошного соснового массива с небольшой примесью ели и мелколиственных пород и незначительными по площади зарастающими вырубками. В южной части участка протекает р. Быстрица (левый приток Вятки).

Лесистость участка в юго-западной части квадрата — 75–80%. Леса здесь также с преобладанием сосны. Около 20% территории занимают сельхозугодья, а также старые торфоразработки и немногочисленные населённые пункты. Территорию участка пересекают р. Быстрица и её левый приток — р. Ивкина.

СОСТАВ ВИДОВ, СТАТУС И ЧИСЛЕННОСТЬ ПТИЦ В КВАДРАТЕ

№ вида	Русское название вида	Латинское название вида	Статус (аббревиатура)		Число условно гнездящихся пар на обследованной территории	Оценка численности в квадрате (число условно гн. пар)
4	Черношейная поганка	<i>Podiceps nigricollis</i>	С	15	1–10	1–10
5	Красношейная поганка	<i>Podiceps auritus</i>	В	3, 5	11–100	11–100
7	Чомга	<i>Podiceps cristatus</i>	С	12, 15	11–100	11–100
10	Большая выпь	<i>Botaurus stellaris</i>	А	2	1–10	1–10
14	Серая цапля	<i>Ardea cinerea</i>	В	3	1–10	1–10
28	Кряква	<i>Anas platyrhynchos</i>	С	12, 15	101–1000	101–1000
29	Чирок-свистун	<i>Anas crecca</i>	С	12, 15	11–100	101–1000
31	Свистуха	<i>Anas penelope</i>	С	12	11–100	11–100
32	Шилохвость	<i>Anas acuta</i>	В	3	1–10	1–10
33	Чирок-трескун	<i>Anas querquedula</i>	С	12	101–1000	101–1000
34	Широконоска	<i>Anas clypeata</i>	С	12	11–100	11–100
36	Красноголовый нырок	<i>Aythya ferina</i>	С	12	11–100	11–100

38	Хохлатая черныш	<i>Aythya fuligula</i>	С	12	101–1000	101–1000
41	Гоголь	<i>Bucephala clangula</i>	В	3	1–10	1–10
49	Чёрный коршун	<i>Milvus migrans</i>	С	12	11–100	11–100
50	Полевой лунь	<i>Circus cyaneus</i>	В	3	11–100	11–100
53	Болотный лунь	<i>Circus aeruginosus</i>	В	3	1–10	1–10
54	Тетеревятник	<i>Accipiter gentilis</i>	С	11	1–10	1–10
55	Перепелятник	<i>Accipiter nisus</i>	С	16	11–100	11–100
57	Канюк	<i>Buteo buteo</i>	С	15	11–100	11–100
69	Чеглок	<i>Falco subbuteo</i>	А	1	1–10	1–10
72	Пустельга	<i>Falco tinnunculus</i>	С	10	1–10	1–10
74	Тетерев	<i>Lyrurus tetrix</i>	С	12	11–100	101–1000
75	Глухарь	<i>Tetrao urogallus</i>	С	12, 15	1–10	11–100
76	Рябчик	<i>Tetrastes bonasia</i>	С	12, 15	11–100	101–1000
78	Перепел	<i>Coturnix coturnix</i>	А	2	11–100	11–100
79	Серый журавль	<i>Grus grus</i>	А	1, 2	1–10	1–10
81	Погоньш	<i>Porzana porzana</i>	А	2	11–100	11–100
83	Коростель	<i>Crex crex</i>	С	12	101–1000	101–1000
84	Камышница	<i>Gallinula chloropus</i>	С	12	11–100	11–100
85	Лысуха	<i>Fulica atra</i>	В	3	11–100	11–100
91	Малый зуёк	<i>Charadrius dubius</i>	С	12, 15	101–1000	101–1000
93	Чибис	<i>Vanellus vanellus</i>	С	12, 15	101–1000	101–1000
95	Ходулочник	<i>Himantopus himantopus</i>	В	4	1–10	1–10
96	Кулик-сорока	<i>Haematopus ostralegus</i>	С	12	11–100	11–100
97	Черныш	<i>Tringa ochropus</i>	С	15	101–1000	101–1000
98	Фифи	<i>Tringa glareola</i>	А	1	11–100	11–100
99	Большой улит	<i>Tringa nebularia</i>	В	3	1–10	1–10
100	Травник	<i>Tringa totanus</i>	С	15	11–100	11–100
103	Перевозчик	<i>Actitis hypoleucos</i>	С	12, 15	101–1000	101–1000
104	Мородунка	<i>Xenus cinereus</i>	С	12	11–100	11–100
106	Турухтан	<i>Philomachus pugnax</i>	С	15	11–100	11–100
115	Бекас	<i>Gallinago gallinago</i>	С	15	11–100	101–1000
116	Дупель	<i>Gallinago media</i>	С	12	11–100	11–100
117	Вальдшнеп	<i>Scolopax rusticola</i>	С	12	101–1000	101–1000
118	Большой кроншнеп	<i>Numenius arquata</i>	С	15	11–100	11–100
120	Большой веретенник	<i>Limosa limosa</i>	С	12, 15	11–100	11–100
128	Малая чайка	<i>Larus minutus</i>	С	12	11–100	11–100
129	Озёрная чайка	<i>Larus ridibundus</i>	С	12, 15	1001–10000	1001–10000
136	Сизая чайка	<i>Larus canus</i>	С	12, 15	101–1000	1001–10000
137	Чёрная крачка	<i>Chlidonias niger</i>	С	15	11–100	101–1000
138	Белокрылая крачка	<i>Chlidonias leucopterus</i>	С	15	11–100	11–100
142	Речная крачка	<i>Sterna hirundo</i>	С	15	101–1000	1001–10000
143	Малая крачка	<i>Sterna albifrons</i>	С	15	11–100	11–100
146	Вяхирь	<i>Columba palumbus</i>	С	16	101–1000	101–1000
147	Клинтух	<i>Columba oenas</i>	А	1	1–10	1–10
148	Сизый голубь	<i>Columba livia</i>	С	12, 15, 16	1001–10000	10001–100000
150	Обыкн. горлица	<i>Streptopelia turtur</i>	В	3, 4	11–100	11–100
151	Обыкн. кукушка	<i>Cuculus canorus</i>	С	12	11–100	101–1000
152	Глухая кукушка	<i>Cuculus optatus</i>	В	4	1–10	1–10
154	Филин	<i>Bubo bubo</i>	В	5	1–10	1–10
155	Ушастая сова	<i>Asio otus</i>	С	16	11–100	11–100
156	Болотная сова	<i>Asio flammeus</i>	В	3, 4	11–100	11–100
158	Мохноногий сыч	<i>Aegolius funereus</i>	А	2	1–10	11–100
165	Козодой	<i>Caprimulgus europaeus</i>	С	15	11–100	101–1000

166	Чёрный стриж	<i>Apus apus</i>	C	12, 16	1001–10000	10001–100000
171	Вертишейка	<i>Jynx torquilla</i>	C	15, 16	11–100	101–1000
173	Седой дятел	<i>Picus canus</i>	A	1	1–10	11–100
174	Желна	<i>Dryocopus martius</i>	B	9	11–100	11–100
175	Большой пёстрый дятел	<i>Dendrocopos maior</i>	C	11, 16	101–1000	101–1000
177	Белоспинный дятел	<i>Dendrocopos leucotos</i>	C	15	11–100	101–1000
178	Малый пёстрый дятел	<i>Dendrocopos minor</i>	C	15	11–100	101–1000
179	Трёхпалый дятел	<i>Picoides tridactylus</i>	B	5	11–100	101–1000
180	Береговушка	<i>Riparia riparia</i>	C	14, 16	1001–10000	1001–10000
181	Деревенская ласточка	<i>Hirundo rustica</i>	C	15	101–1000	1001–10000
182	Воронок	<i>Delichon urbica</i>	C	11, 15	101–1000	101–1000
186	Полевой жаворонок	<i>Alauda arvensis</i>	C	16	1001–10000	1001–10000
191	Лесной конёк	<i>Anthus trivialis</i>	C	16	1001–10000	1001–10000
192	Луговой конёк	<i>Anthus pratensis</i>	C	16	11–100	11–100
194	Жёлтая трясогузка	<i>Motacilla flava</i>	C	12, 16	101–1000	1001–10000
195a	Желтоголовая трясогузка	<i>Motacilla citreola</i>	C	16	11–100	101–1000
196	Белая трясогузка	<i>Motacilla alba</i>	C	12, 15, 16	1001–10000	1001–10000
197	Жулан	<i>Lanius collurio</i>	C	15	101–1000	101–1000
200	Серый сорокопуд	<i>Lanius excubitor</i>	A	1	1–10	1–10
201	Иволга	<i>Oriolus oriolus</i>	C	16	101–1000	101–1000
202	Скворец	<i>Sturnus vulgaris</i>	C	14, 16	101–1000	1001–10000
204	Сойка	<i>Garrulus glandarius</i>	B	5	11–100	101–1000
205	Сорока	<i>Pica pica</i>	C	12, 16	101–1000	1001–10000
207	Галка	<i>Corvus monedula</i>	B	3	101–1000	1001–10000
208	Грач	<i>Corvus frugilegus</i>	C	11, 12, 16	101–1000	1001–10000
209	Серая ворона	<i>Corvus cornix</i>	C	12, 16	101–1000	1001–10000
210	Ворон	<i>Corvus corax</i>	C	16	101–1000	101–1000
211	Свиристель	<i>Bombycilla garrulus</i>	A	1	1–10	1–10
213	Крапивник	<i>Troglodytes troglodytes</i>	B	7	101–1000	101–1000
215	Лесная завирушка	<i>Prunella modularis</i>	C	16	11–100	101–1000
216	Речной сверчок	<i>Locustella fluviatilis</i>	B	7	11–100	101–1000
217a	Пятнистый сверчок	<i>Locustella lanceolata</i>	A	2	1–10	1–10
220	Барсучок	<i>Acrocephalus schoenobaenus</i>	C	16	101–1000	1001–10000
221	Садовая камышевка	<i>Acrocephalus dumetorum</i>	C	16	101–1000	1001–10000
222	Болотная камышевка	<i>Acrocephalus palustris</i>	A	2	11–100	101–1000
225	Зелёная пересмешка	<i>Hippolais icterina</i>	B	9	11–100	101–1000
226	Северная бормотушка	<i>Iduna caligata</i>	B	4	11–100	11–100
227	Ястребиная славка	<i>Sylvia nisoria</i>	C	15	11–100	101–1000
228	Славка-черноголовка	<i>Sylvia atricapilla</i>	C	16	101–1000	1001–10000
229	Садовая славка	<i>Sylvia borin</i>	C	16	101–1000	1001–10000
230	Серая славка	<i>Sylvia communis</i>	C	16	101–1000	1001–10000
231	Славка-завирушка	<i>Sylvia curruca</i>	C	16	11–100	101–1000
232	Пеночка-весничка	<i>Phylloscopus trochilus</i>	C	16	1001–10000	10001–100000
233	Пеночка-теньковка	<i>Phylloscopus collybita</i>	C	15	101–1000	1001–10000
234	Пеночка-трещотка	<i>Phylloscopus sibilatrix</i>	C	15	101–1000	1001–10000
235	Зелёная пеночка	<i>Phylloscopus trochiloides</i>	C	15	1001–10000	10001–100000
235б	Пеночка-галовка	<i>Phylloscopus borealis</i>	A	2	1–10	1–10
237	Желтоголовый королёк	<i>Regulus regulus</i>	C	15	101–1000	1001–10000
238	Мухоловка-пеструшка	<i>Ficedula hypoleuca</i>	C	15, 16	101–1000	1001–10000
240	Малая мухоловка	<i>Ficedula parva</i>	A	2	11–100	11–100
241	Серая мухоловка	<i>Muscicapa striata</i>	C	16	101–1000	1001–10000
242	Луговой чекан	<i>Saxicola rubetra</i>	C	16	101–1000	1001–10000
243	Черноголовый чекан	<i>Saxicola torquata</i>	C	16	11–100	11–100

244	Обыкн. каменка	<i>Oenanthe oenanthe</i>	С	16	101–1000	101–1000
245	Обыкн. горихвостка	<i>Phoenicurus phoenicurus</i>	С	16	101–1000	1001–10000
247	Зарянка	<i>Erithacus rubecula</i>	С	16	101–1000	1001–10000
248	Соловей	<i>Luscinia luscinia</i>	С	15	101–1000	1001–10000
249	Варакушка	<i>Luscinia svecica</i>	С	16	101–1000	1001–10000
251	Рябинник	<i>Turdus pilaris</i>	С	12, 16	1001–10000	10001–100000
252	Чёрный дрозд	<i>Turdus merula</i>	С	14	11–100	101–1000
253	Белобровик	<i>Turdus iliacus</i>	С	12, 16	101–1000	1001–10000
254	Певчий дрозд	<i>Turdus philomelos</i>	С	16	101–1000	1001–10000
255	Деряба	<i>Turdus viscivorus</i>	А	2	11–100	101–1000
256	Ополовник	<i>Aegithalos caudatus</i>	С	12	101–1000	101–1000
259	Пухляк	<i>Parus montanus</i>	С	16	101–1000	1001–10000
261	Хохлатая синица	<i>Parus cristatus</i>	С	12	11–100	101–1000
262	Московка	<i>Parus ater</i>	С	15	101–1000	1001–10000
263	Лазоревка	<i>Parus caeruleus</i>	С	12	11–100	101–1000
265	Большая синица	<i>Parus maior</i>	С	16	1001–10000	10001–100000
266	Поползень	<i>Sitta europaea</i>	А	1	1–10	1–10
267	Пищуха	<i>Certhia familiaris</i>	А	2	11–100	101–1000
268	Домовый воробей	<i>Passer domesticus</i>	С	12, 16	10001–100000	10001–100000
269	Полевой воробей	<i>Passer montanus</i>	С	12, 16	10001–100000	10001–100000
270	Зяблик	<i>Fringilla coelebs</i>	С	15, 16	10001–100000	10001–100000
271	Вьюрок	<i>Fringilla montifringilla</i>	А	2	11–100	101–1000
272	Зеленушка	<i>Chloris chloris</i>	С	16	101–1000	1001–10000
273	Чиж	<i>Spinus spinus</i>	А	2	101–1000	1001–10000
274	Черноголовый щегол	<i>Carduelis carduelis</i>	С	15	101–1000	1001–10000
275	Коноплянка	<i>Acanthis cannabina</i>	С	15	101–1000	1001–10000
277	Обыкн. чечётка	<i>Acanthis flammea</i>	С	12	11–100	11–100
279	Чечевица	<i>Carpodacus erythrinus</i>	С	16	101–1000	1001–10000
282	Клёст-еловик	<i>Loxia curvirostra</i>	С	16	1001–10000	1001–10000
283	Белокрылый клёст	<i>Loxia leucoptera</i>	В	3	101–1000	101–1000
284	Снегирь	<i>Pyrrhula pyrrhula</i>	С	16	101–1000	1001–10000
286	Дубонос	<i>Coccothraustes coccothraustes</i>	С	12	11–100	101–1000
288	Обыкн. овсянка	<i>Emberiza citrinella</i>	С	16	101–1000	1001–10000
289	Камышовая овсянка	<i>Schoeniclus schoeniclus</i>	С	15	101–1000	1001–10000
291	Овсянка-ремез	<i>Ocyris rusticus</i>	С	16	11–100	101–1000
293	Дубровник	<i>Ocyris aureolus</i>	С	16	11–100	101–1000

КВАДРАТ 39VVE3

КИРОВСКАЯ ОБЛАСТЬ

В.Н. Сотников, В.М. Рябов, В.Н. Пиминов

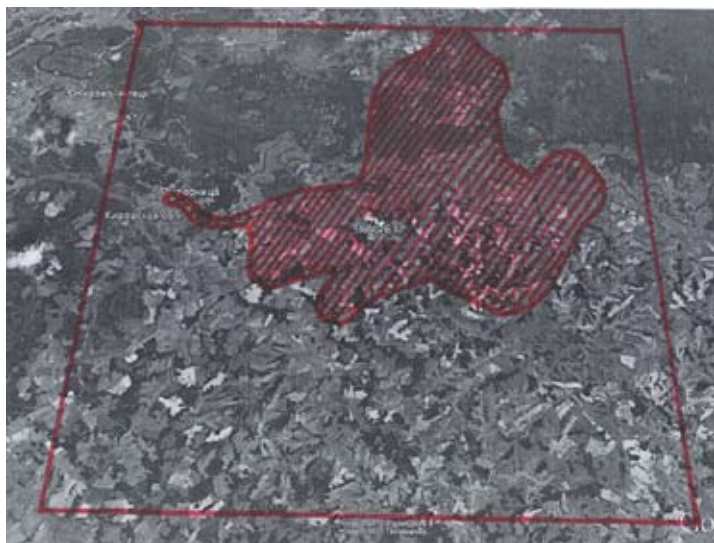

СРОКИ РАБОТ

2005–2013 гг.

РАЗМЕР ОБСЛЕДОВАННОЙ ТЕРРИТОРИИ

550 км²

ОПИСАНИЕ КВАДРАТА

Лесистость северо-восточной части обследованной площади (к северу от р. Чепцы) составляет примерно 80%. Основные лесобразующие породы — сосна, ель и берёза, в меньшей степени — осина и пихта. Во втором ярусе встречается липа, вдоль малых лесных рек и ручьёв обычна ольха. Леса сильно трансформированы рубками, лесовозобновление естественное (с преобладанием берёзы, местами осины). Сельхозугодья в настоящее время не осваиваются и постепенно

зарастают берёзой, местами сосной и елью, в низких местах — ивой. Заселённость территории слабая, деревни за редким исключением нежилые.

Южнее р. Чепцы больших массивов лесов нет: площадь наиболее крупных из них не превышает 2–3 кв. км. Леса здесь островные (преимущественно по склонам логов), большей частью еловые, перемежающиеся с сельскохозяйственными угодьями. На долю лесов приходится 15–20% территории, остальная площадь занята сельхозугодьями, в основном пашнями. Большая часть сельхозугодий обрабатывается, заброшенных земель немного. Заселённость территории умеренная. Большая часть населённых пунктов расположена вблизи железной дороги Киров — Пермь и автотрассы Киров — Глазов. В удалении от дорог многие из деревень стали нежилыми.

В пределах обследованной территории находится 30-километровый участок р. Чепцы (левого притока Вятки) с относительно узкой поймой (на пойменные угодья приходится всего ~5% площади), занятой невыкашиваемыми пойменными лугами, кустарниками, немногочисленными озёрами и старицами. Кроме Чепцы, по обследованной территории протекают несколько малых рек, являющихся её притоками (в основном левыми).

В южной части обследованного участка (то есть в центральной части квадрата) расположен рыбхоз «Филипповка», пруды которого (общей площадью ~10 кв. км) создают условия для гнездования ряда видов птиц, ранее не свойственных данному региону (в частности, красноголового нырка, лысухи, поручейника, травника, хохотуньи, дроздовидной камышевки и др.). Часть прудов в настоящее время не заполняется водой и постепенно заболачивается, зарастает тростником, рогозом, ивами, ольхой.

СОСТАВ ВИДОВ, СТАТУС И ЧИСЛЕННОСТЬ ПТИЦ В КВАДРАТЕ

№ вида	Русское название вида	Латинское название вида	Статус (аббревиатура)		Число условно гнездящихся пар на обследованной территории	Оценка численности в квадрате (число условно гн. пар)
			С	В		
4	Черношейная поганка	<i>Podiceps nigricollis</i>	С	15	11–100	11–100
5	Красношейная поганка	<i>Podiceps auritus</i>	С	16	11–100	11–100
7	Чомга	<i>Podiceps cristatus</i>	С	12, 15	11–100	11–100
10	Большая выпь	<i>Botaurus stellaris</i>	С	16	1–10	1–10
14	Серая цапля	<i>Ardea cinerea</i>	В	3, 6	1–10	1–10
28	Кряква	<i>Anas platyrhynchos</i>	С	12, 15	11–100	101–1000
29	Чирок-свистун	<i>Anas crecca</i>	С	12, 15	11–100	101–1000
30	Серая утка	<i>Anas strepera</i>	С	16	1–10	1–10
31	Свиязь	<i>Anas penelope</i>	С	12, 15	11–100	11–100
32	Шилохвость	<i>Anas acuta</i>	С	15	1–10	1–10

33	Чирок-трескунок	<i>Anas querquedula</i>	С	12, 15	11–100	101–1000
34	Широконоска	<i>Anas clypeata</i>	С	12	11–100	11–100
36	Красноголовый нырок	<i>Aythya ferina</i>	С	12	11–100	11–100
38	Хохлатая чернеть	<i>Aythya fuligula</i>	С	12	11–100	11–100
41	Гоголь	<i>Bucephala clangula</i>	С	15	1–10	1–10
44	Луток	<i>Mergellus albellus</i>	С	11	1–10	1–10
48	Осоед	<i>Pernis apivorus</i>	В	3	1–10	1–10
49	Чёрный коршун	<i>Milvus migrans</i>	С	12, 15	11–100	11–100
50	Полевой лунь	<i>Circus cyaneus</i>	В	3, 4	11–100	11–100
51	Степной лунь	<i>Circus macrourus</i>	В	5	1–10	1–10
52	Луговой лунь	<i>Circus pygargus</i>	С	16	1–10	1–10
53	Болотный лунь	<i>Circus aeruginosus</i>	С	16	1–10	1–10
54	Тетеревятник	<i>Accipiter gentilis</i>	А	1	1–10	11–100
55	Перепелятник	<i>Accipiter nisus</i>	В	3	11–100	11–100
57	Канюк	<i>Buteo buteo</i>	С	12, 16	11–100	11–100
60	Большой подорлик	<i>Aquila clanga</i>	С	15	1–10	1–10
63	Беркут	<i>Aquila chrysaetos</i>	А	1	–	–
64	Орлан-белохвост	<i>Haliaeetus albicilla</i>	А	1	?	?
69	Чеглок	<i>Falco subbuteo</i>	А	1	1–10	1–10
72	Пустельга	<i>Falco tinnunculus</i>	С	10, 11, 16	1–10	11–100
74	Тетерев	<i>Lyrurus tetrix</i>	С	11, 12	101–1000	1001–10000
75	Глухарь	<i>Tetrao urogallus</i>	С	12, 15	11–100	101–1000
76	Рябчик	<i>Tetrastes bonasia</i>	С	12, 15	101–1000	1001–10000
78	Перепел	<i>Coturnix coturnix</i>	С	12	11–100	11–100
79	Серый журавль	<i>Grus grus</i>	В	3	1–10	1–10
80	Водяной пастушок	<i>Rallus aquaticus</i>	В	7	1–10	1–10
81	Погоныш	<i>Porzana porzana</i>	С	16	11–100	101–1000
82	Малый погоныш	<i>Porzana parva</i>	С	15	1–10	1–10
82а	Погоныш-крошка	<i>Porzana pusilla</i>	С	15	1–10	1–10
83	Коростель	<i>Crex crex</i>	С	15	101–1000	1001–10000
84	Камышница	<i>Gallinula chloropus</i>	С	12, 15	11–100	11–100
85	Лысуха	<i>Fulica atra</i>	С	12, 15	11–100	11–100
91	Малый зуёк	<i>Charadrius dubius</i>	С	12	1–10	11–100
93	Чибис	<i>Vanellus vanellus</i>	С	12, 15	101–1000	1001–10000
96	Кулик-сорока	<i>Haematopus ostralegus</i>	В	3	1–10	11–100
97	Черныш	<i>Tringa ochropus</i>	В	3, 5	11–100	101–1000
98	Фифи	<i>Tringa glareola</i>	А	1	11–100	11–100
99	Большой улит	<i>Tringa nebularia</i>	С	15	1–10	11–100
100	Травник	<i>Tringa totanus</i>	С	15	11–100	11–100
102	Поручейник	<i>Tringa stagnatilis</i>	С	16	11–100	11–100
103	Перевозчик	<i>Actitis hypoleucos</i>	С	12	11–100	11–100
104	Мордунка	<i>Xenus cinereus</i>	С	12	11–100	11–100
106	Турухтан	<i>Philomachus pugnax</i>	В	5, 8	1–10	11–100
114	Гаршнеп	<i>Lymnocyptes minimus</i>	В	4	?	?
115	Бекас	<i>Gallinago gallinago</i>	С	12	11–100	101–1000
116	Дупель	<i>Gallinago media</i>	В	4, 5	11–100	101–1000
117	Вальдшнеп	<i>Scolopax rusticola</i>	С	12	101–1000	1001–10000
118	Большой кроншнеп	<i>Numenius arquata</i>	С	15	11–100	11–100
120	Большой веретенник	<i>Limosa limosa</i>	С	12	11–100	11–100
128	Малая чайка	<i>Larus minutus</i>	С	12, 15	11–100	11–100
129	Озёрная чайка	<i>Larus ridibundus</i>	С	12, 15	101–1000	1001–10000
133	Хохотунья	<i>Larus cachinnans</i>	С	16	1–10	1–10
136	Сизая чайка	<i>Larus canus</i>	С	12, 15	11–100	101–1000

137	Чёрная крачка	<i>Chlidonias niger</i>	C	16	11–100	11–100
138	Белокрылая крачка	<i>Chlidonias leucopterus</i>	C	15	11–100	11–100
142	Речная крачка	<i>Sterna hirundo</i>	C	15	101–1000	101–1000
143	Малая крачка	<i>Sterna albifrons</i>	C	15	11–100	11–100
146	Вяхирь	<i>Columba palumbus</i>	C	15	101–1000	101–1000
147	Клинтух	<i>Columba oenas</i>	A	1	1–10	1–10
148	Сизый голубь	<i>Columba livia</i>	C	12, 16	101–1000	1001–10000
149	Кольчатая горлица	<i>Streptopelia decaocto</i>	A	1	1–10	1–10
150	Обыкн. горлица	<i>Streptopelia turtur</i>	C	11	11–100	11–100
151	Обыкн. кукушка	<i>Cuculus canorus</i>	B	3, 4	11–100	101–1000
152	Глухая кукушка	<i>Cuculus optatus</i>	B	4	1–10	11–100
154	Филин	<i>Bubo bubo</i>	B	3	1–10	1–10
155	Ушастая сова	<i>Asio otus</i>	C	16	11–100	11–100
156	Болотная сова	<i>Asio flammeus</i>	B	3, 4	11–100	101–1000
158	Мохноногий сыч	<i>Aegolius funereus</i>	A	2	1–10	11–100
160	Воробьиный сыч	<i>Glaucidium passerinum</i>	A	1	1–10	1–10
163	Длиннохвостая неясыть	<i>Strix uralensis</i>	B	3	1–10	11–100
165	Козодой	<i>Caprimulgus europaeus</i>	C	12	11–100	101–1000
166	Чёрный стриж	<i>Apus apus</i>	C	12, 16	1001–10000	1001–10000
171	Вертишейка	<i>Jynx torquilla</i>	C	15, 16	11–100	101–1000
173	Седой дятел	<i>Picus canus</i>	A	1	1–10	11–100
174	Желна	<i>Dryocopus martius</i>	B	9	11–100	11–100
175	Большой пёстрый дятел	<i>Dendrocopos maior</i>	C	11, 16	101–1000	101–1000
177	Белоспинный дятел	<i>Dendrocopos leucotos</i>	B	9	11–100	11–100
178	Малый пёстрый дятел	<i>Dendrocopos minor</i>	C	15	11–100	101–1000
179	Трёхпалый дятел	<i>Picoides tridactylus</i>	B	3	11–100	101–1000
180	Береговушка	<i>Riparia riparia</i>	C	14, 16	101–1000	1001–10000
181	Деревенская ласточка	<i>Hirundo rustica</i>	C	15	101–1000	1001–10000
182	Воронок	<i>Delichon urbica</i>	C	11, 15	101–1000	101–1000
186	Полевой жаворонок	<i>Alauda arvensis</i>	C	15	101–1000	1001–10000
191	Лесной конёк	<i>Anthus trivialis</i>	C	16	1001–10000	1001–10000
192	Луговой конёк	<i>Anthus pratensis</i>	C	16	11–100	11–100
194	Жёлтая трясогузка	<i>Motacilla flava</i>	B	3, 4	101–1000	101–1000
195a	Желтоголовая трясогузка	<i>Motacilla citreola</i>	C	16	11–100	101–1000
196	Белая трясогузка	<i>Motacilla alba</i>	C	12, 16	101–1000	1001–10000
197	Жулан	<i>Lanius collurio</i>	C	16	11–100	101–1000
200	Серый сорокопут	<i>Lanius excubitor</i>	C	12	1–10	1–10
201	Иволга	<i>Oriolus oriolus</i>	B	4, 7	11–100	11–100
202	Скворец	<i>Sturnus vulgaris</i>	C	11, 14, 16	101–1000	1001–10000
203	Кукша	<i>Perisoreus infaustus</i>	A	1	1–10	1–10
204	Сойка	<i>Garrulus glandarius</i>	B	3, 5	101–1000	101–10000
205	Сорока	<i>Pica pica</i>	C	12, 16	101–1000	1001–10000
207	Галка	<i>Corvus monedula</i>	C	16	101–1000	1001–10000
208	Грач	<i>Corvus frugilegus</i>	C	11, 12, 16	101–1000	101–1000
209	Серая ворона	<i>Corvus cornix</i>	C	12, 15, 16	101–1000	1001–10000
210	Ворон	<i>Corvus corax</i>	C	15	11–100	101–1000
211	Свиристель	<i>Bombycilla garrulus</i>	A	1	1–10	1–10
213	Крапивник	<i>Troglodytes troglodytes</i>	C	15	11–100	101–1000
215	Лесная завирушка	<i>Prunella modularis</i>	C	16	11–100	101–1000
216	Речной сверчок	<i>Locustella fluviatilis</i>	B	7	11–100	101–1000
217	Обыкн. сверчок	<i>Locustella naevia</i>	B	7	1–10	11–100
217a	Пятнистый сверчок	<i>Locustella lanceolata</i>	A	2	1–10	1–10
220	Барсучок	<i>Acrocephalus schoenobaenus</i>	C	16	11–100	101–1000

221	Садовая камышевка	<i>Acrocephalus dumetorum</i>	С	16	101–1000	1001–10000
222	Болотная камышевка	<i>Acrocephalus palustris</i>	С	16	11–100	101–1000
223а	Индийская камышевка	<i>Acrocephalus agricola</i>	С	16	11–100	11–100
224	Дроздовидная камышевка	<i>Acrocephalus arundinaceus</i>	С	16	1–10	1–10
225	Зелёная пересмешка	<i>Hippolais icterina</i>	В	9	11–100	101–1000
226	Северная бормотушка	<i>Iduna caligata</i>	С	16	11–100	11–100
227	Ястребиная славка	<i>Sylvia nisoria</i>	А	1, 2	11–100	101–1000
228	Славка-черноголовка	<i>Sylvia atricapilla</i>	С	16	101–1000	1001–10000
229	Садовая славка	<i>Sylvia borin</i>	С	16	101–1000	1001–10000
230	Серая славка	<i>Sylvia communis</i>	С	16	101–1000	1001–10000
231	Славка-завирушка	<i>Sylvia curruca</i>	С	16	11–100	101–1000
232	Пеночка-весничка	<i>Phylloscopus trochilus</i>	С	16	1001–10000	10001–100000
233	Пеночка-теньковка	<i>Phylloscopus collybita</i>	С	15	101–1000	1001–10000
234	Пеночка-трещотка	<i>Phylloscopus sibilatrix</i>	С	15	101–1000	1001–10000
235	Зелёная пеночка	<i>Phylloscopus trochiloides</i>	С	15	1001–10000	10001–100000
235б	Пеночка-таловка	<i>Phylloscopus borealis</i>	А	2	1–10	1–10
237	Желтоголовый королёк	<i>Regulus regulus</i>	С	16	11–100	101–1000
238	Мухоловка-пеструшка	<i>Ficedula hypoleuca</i>	А	1	101–1000	1001–10000
240	Малая мухоловка	<i>Ficedula parva</i>	А	2	11–100	11–100
241	Серая мухоловка	<i>Muscicapa striata</i>	С	16	101–1000	1001–10000
242	Луговой чекан	<i>Saxicola rubetra</i>	С	16	101–1000	1001–10000
243	Черноголовый чекан	<i>Saxicola torquata</i>	С	16	11–100	11–100
244	Обыкн. каменка	<i>Oenanthe oenanthe</i>	С	16	101–1000	101–1000
245	Обыкн. горихвостка	<i>Phoenicurus phoenicurus</i>	В	3, 7	101–1000	1001–10000
247	Зарянка	<i>Erithacus rubecula</i>	В	5	101–1000	1001–10000
248	Соловей	<i>Luscinia luscinia</i>	С	16	101–1000	1001–10000
249	Варакушка	<i>Luscinia svecica</i>	С	16	101–1000	1001–10000
251	Рябинник	<i>Turdus pilaris</i>	С	12, 16	1001–10000	10001–100000
252	Чёрный дрозд	<i>Turdus merula</i>	В	4	11–100	101–1000
253	Белобровик	<i>Turdus iliacus</i>	С	12	101–1000	1001–10000
254	Певчий дрозд	<i>Turdus philomelos</i>	С	16	101–1000	1001–10000
255	Деряба	<i>Turdus viscivorus</i>	А	2	11–100	101–1000
256	Ополовник	<i>Aegithalos caudatus</i>	С	16	101–1000	1001–10000
257	Ремез	<i>Remiz pendulinus</i>	С	16	1–10	1–10
259	Пухляк	<i>Parus montanus</i>	В	3, 5	101–1000	1001–10000
261	Хохлатая синица	<i>Parus cristatus</i>	С	12	11–100	101–1000
262	Московка	<i>Parus ater</i>	С	15	101–1000	1001–10000
263	Лазоревка	<i>Parus caeruleus</i>	С	12	11–100	101–1000
265	Большая синица	<i>Parus maior</i>	В	3, 4	1001–10000	1001–10000
266	Поползень	<i>Sitta europaea</i>	А	1	1–10	1–10
267	Пищуха	<i>Certhia familiaris</i>	А	1	11–100	101–1000
268	Домовый воробей	<i>Passer domesticus</i>	С	12, 16	10001–100000	10001–100000
269	Полевой воробей	<i>Passer montanus</i>	С	12, 16	10001–100000	10001–100000
270	Зяблик	<i>Fringilla coelebs</i>	С	16	10001–100000	10001–100000
271	Вьюрок	<i>Fringilla montifringilla</i>	С	16	11–100	101–1000
272	Зеленушка	<i>Chloris chloris</i>	С	16	101–1000	1001–10000
273	Чиж	<i>Spinus spinus</i>	А	2	101–1000	1001–10000
274	Черноголовый щегол	<i>Carduelis carduelis</i>	С	16	101–1000	1001–10000
275	Коноплянка	<i>Acanthis cannabina</i>	С	16	101–1000	1001–10000
277	Обыкн. чечётка	<i>Acanthis flammea</i>	С	12	11–100	11–100
279	Чечевица	<i>Carpodacus erythrinus</i>	С	16	101–1000	1001–10000
282	Клёст-еловик	<i>Loxia curvirostra</i>	С	16	1001–10000	1001–10000
283	Белокрылый клёст	<i>Loxia leucoptera</i>	В	3	101–1000	101–1000

284	Снегирь	<i>Pyrrhula pyrrhula</i>	В	3	101–1000	101–1000
286	Дубонос	<i>Coccothraustes coccothraustes</i>	С	12	11–100	101–1000
288	Обыкн. овсянка	<i>Emberiza citrinella</i>	С	16	101–1000	1001–10000
289	Камышовая овсянка	<i>Schoeniclus schoeniclus</i>	С	16	101–1000	1001–10000
291	Овсянка-ремез	<i>Ocyris rusticus</i>	А	1	11–100	101–1000
293	Дубровник	<i>Ocyris aureolus</i>	С	16	11–100	101–1000

КВАДРАТ 39VVF2

КИРОВСКАЯ ОБЛАСТЬ

В.Н. Сотников, В.М. Рябов, В.Н. Пиминов

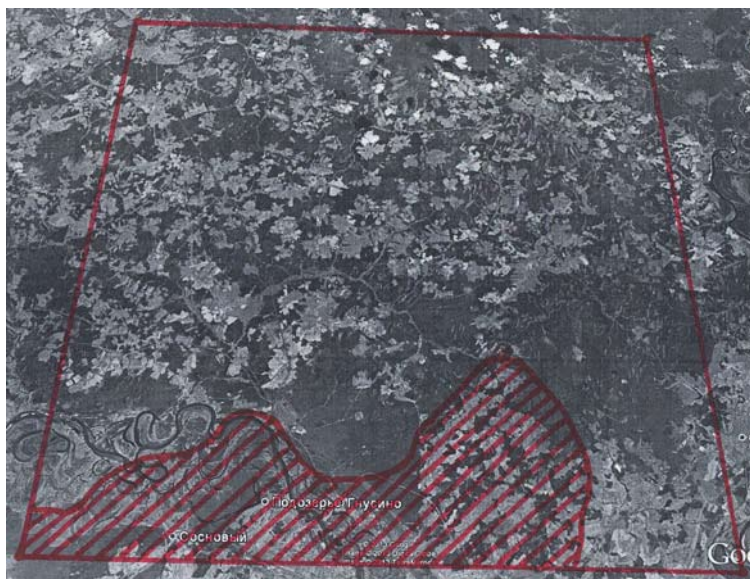

СРОКИ РАБОТ

2005–2013 гг.

РАЗМЕР ОБСЛЕДОВАННОЙ ТЕРРИТОРИИ

400 км²

ОПИСАНИЕ КВАДРАТА

Лесистость обследованной территории составляет примерно 35%. Северо-восточная её часть захватывает оконечность крупного лесного массива, простирающегося на десятки километров к северо-востоку от г. Кирова. В основном же леса островные, перемежающиеся с сельскохозяйственными землями и населёнными пунктами. Преобладающие породы — сосна и ель, в меньшей степени берёза. Прочие лесообразующие породы встречаются значительно реже. На долю сельхозугодий приходится

около 25% площади. В пределах обследованной территории находится 16-километровый участок р. Вятки с её поймой, занятой лугами, кустарниками, старицами и озёрами. Ширина поймы Вятки в юго-западной части квадрата достигает 7–8 км. На пойменные угодья приходится 15–20% площади. Обследованная территория захватывает северную часть г. Кирова и около трёх десятков населённых пунктов сельского типа, её пересекает железная дорога Киров — Котлас и ряд автомобильных дорог различного значения. В окрестностях Кирова и вдоль автодорог расположено большое количество садовых участков.

СОСТАВ ВИДОВ, СТАТУС И ЧИСЛЕННОСТЬ ПТИЦ В КВАДРАТЕ

№ вида	Русское название вида	Латинское название вида	Статус (аббревиатура)		Число условно гнездящихся пар на обследованной территории	Оценка численности в квадрате (число условно гн. пар)
4	Черношейная поганка	<i>Podiceps nigricollis</i>	С	15	1–10	1–10
5	Красношейная поганка	<i>Podiceps auritus</i>	В	3, 5	11–100	11–100
7	Чомга	<i>Podiceps cristatus</i>	В	3	1–10	1–10
10	Большая выпь	<i>Botaurus stellaris</i>	А	2	1–10	1–10
14	Серая цапля	<i>Ardea cinerea</i>	В	3	1–10	1–10
28	Кряква	<i>Anas platyrhynchos</i>	С	12, 15	101–1000	101–1000
29	Чирок-свистун	<i>Anas crecca</i>	С	12	11–100	101–1000
31	Свиязь	<i>Anas penelope</i>	С	12	11–100	11–100
32	Шилохвость	<i>Anas acuta</i>	В	3	1–10	1–10
33	Чирок-трескунок	<i>Anas querquedula</i>	С	12	11–100	101–1000
34	Широконоска	<i>Anas clypeata</i>	С	12	1–10	11–100
36	Красноголовый нырок	<i>Aythya ferina</i>	С	12	11–100	11–100
38	Хохлатая черныш	<i>Aythya fuligula</i>	С	12	11–100	11–100
41	Гоголь	<i>Bucephala clangula</i>	А	1	1–10	1–10
49	Чёрный коршун	<i>Milvus migrans</i>	С	12	11–100	11–100
50	Полевой лунь	<i>Circus cyaneus</i>	В	3	11–100	11–100
53	Болотный лунь	<i>Circus aeruginosus</i>	В	3	1–10	1–10
54	Тетеревятник	<i>Accipiter gentilis</i>	А	1	1–10	11–100
55	Перепелятник	<i>Accipiter nisus</i>	А	1	11–100	11–100

57	Канюк	<i>Buteo buteo</i>	C	12	11–100	11–100
69	Чеглок	<i>Falco subbuteo</i>	A	1	1–10	1–10
72	Пустельга	<i>Falco tinnunculus</i>	A	1	1–10	1–10
74	Тетерев	<i>Lyrurus tetrix</i>	C	12	11–100	1001–10000
75	Глухарь	<i>Tetrao urogallus</i>	B	4	1–10	101–1000
76	Рябчик	<i>Tetrastes bonasia</i>	C	12, 15	11–100	1001–10000
78	Перепел	<i>Coturnix coturnix</i>	A	2	11–100	11–100
79	Серый журавль	<i>Grus grus</i>	A	1	1–10	1–10
81	Погоньш	<i>Porzana porzana</i>	A	2	11–100	11–100
83	Коростель	<i>Crex crex</i>	B	4	11–100	101–1000
84	Камышница	<i>Gallinula chloropus</i>	C	12	11–100	11–100
85	Лысуха	<i>Fulica atra</i>	B	3	11–100	11–100
91	Малый зуёк	<i>Charadrius dubius</i>	C	12	11–100	11–100
93	Чибис	<i>Vanellus vanellus</i>	C	12	11–100	101–1000
95	Ходулочник	<i>Himantopus himantopus</i>	B	4	?	?
96	Кулик-сорока	<i>Haematopus ostralegus</i>	B	3, 7	1–10	11–100
97	Черныш	<i>Tringa ochropus</i>	B	3	11–100	101–1000
98	Фифи	<i>Tringa glareola</i>	A	1	1–10	11–100
99	Большой улит	<i>Tringa nebularia</i>	B	3	1–10	11–100
100	Травник	<i>Tringa totanus</i>	A	1	1–10	11–100
103	Перевозчик	<i>Actitis hypoleucos</i>	C	12	11–100	101–1000
104	Мордунка	<i>Xenus cinereus</i>	A	2	1–10	11–100
106	Турухтан	<i>Philomachus pugnax</i>	B	5	11–100	11–100
115	Бекас	<i>Gallinago gallinago</i>	C	15	11–100	101–1000
116	Дупель	<i>Gallinago media</i>	C	12	101–1000	101–1000
117	Вальдшнеп	<i>Scolopax rusticola</i>	C	12, 15	101–1000	1001–10000
118	Большой кроншнеп	<i>Numenius arquata</i>	B	3, 4	11–100	11–100
120	Большой веретенник	<i>Limosa limosa</i>	B	3	11–100	11–100
128	Малая чайка	<i>Larus minutus</i>	C	12	11–100	11–100
129	Озёрная чайка	<i>Larus ridibundus</i>	C	12, 15	101–1000	1001–10000
136	Сизая чайка	<i>Larus canus</i>	C	11	101–1000	101–1000
137	Чёрная крачка	<i>Chlidonias niger</i>	C	15	11–100	11–100
138	Белокрылая крачка	<i>Chlidonias leucopterus</i>	C	15	11–100	11–100
142	Речная крачка	<i>Sterna hirundo</i>	C	15	11–100	101–1000
143	Малая крачка	<i>Sterna albifrons</i>	B	3	11–100	11–100
146	Вяхирь	<i>Columba palumbus</i>	C	12	11–100	101–1000
147	Клинтух	<i>Columba oenas</i>	A	1	1–10	1–10
148	Сизый голубь	<i>Columba livia</i>	C	12, 15, 16	101–1000	1001–10000
150	Обыкн. горлица	<i>Streptopelia turtur</i>	B	3, 4	11–100	101–1000
151	Кукушка	<i>Cuculus canorus</i>	B	4	11–100	101–1000
152	Глухая кукушка	<i>Cuculus optatus</i>	B	4	1–10	11–100
154	Филин	<i>Bubo bubo</i>	B	5	1–10	1–10
155	Ушастая сова	<i>Asio otus</i>	A	1	11–100	11–100
156	Болотная сова	<i>Asio flammeus</i>	B	3	11–100	101–1000
158	Мохноногий сыч	<i>Aegolius funereus</i>	A	2	1–10	11–100
160	Воробьиный сыч	<i>Glaucidium passerinum</i>	A	1	1–10	11–100
165	Козодой	<i>Caprimulgus europaeus</i>	A	1	11–100	101–1000
166	Чёрный стриж	<i>Apus apus</i>	C	12, 16	101–1000	1001–10000
171	Вертишейка	<i>Jynx torquilla</i>	C	15, 16	11–100	101–1000
173	Седой дятел	<i>Picus canus</i>	A	1	1–10	11–100
174	Желна	<i>Dryocopus martius</i>	C	12	11–100	11–100
175	Большой пёстрый дятел	<i>Dendrocopos major</i>	C	11, 16	101–1000	1001–10000
177	Белоспинный дятел	<i>Dendrocopos leucotos</i>	A	1	11–100	101–1000

178	Малый пёстрый дятел	<i>Dendrocopos minor</i>	В	9	11–100	101–1000
179	Трёхпалый дятел	<i>Picoides tridactylus</i>	В	5	11–100	101–1000
180	Береговушка	<i>Riparia riparia</i>	С	12, 16	1001–10000	1001–10000
181	Деревенская ласточка	<i>Hirundo rustica</i>	А	1	101–1000	1001–10000
182	Воронок	<i>Delichon urbica</i>	А	1	11–100	101–1000
186	Полевой жаворонок	<i>Alauda arvensis</i>	С	15	101–1000	1001–10000
191	Лесной конёк	<i>Anthus trivialis</i>	С	16	1001–10000	1001–10000
192	Луговой конёк	<i>Anthus pratensis</i>	С	16	11–100	11–100
194	Жёлтая трясогузка	<i>Motacilla flava</i>	С	12	101–1000	1001–10000
195a	Желтоголовая трясогузка	<i>Motacilla citreola</i>	С	16	11–100	101–1000
196	Белая трясогузка	<i>Motacilla alba</i>	С	12, 15, 16	1001–10000	1001–10000
197	Жулан	<i>Lanius collurio</i>	А	1	11–100	101–1000
200	Серый сорокопут	<i>Lanius excubitor</i>	А	1	1–10	1–10
201	Иволга	<i>Oriolus oriolus</i>	С	16	101–1000	101–1000
202	Скворец	<i>Sturnus vulgaris</i>	С	14, 16	101–1000	1001–10000
204	Сойка	<i>Garrulus glandarius</i>	С	12	11–100	101–1000
205	Сорока	<i>Pica pica</i>	С	12	101–1000	1001–10000
207	Галка	<i>Corvus monedula</i>	С	12	101–1000	1001–10000
208	Грач	<i>Corvus frugilegus</i>	С	11, 12, 16	101–1000	1001–10000
209	Серая ворона	<i>Corvus cornix</i>	С	12, 15, 16	101–1000	1001–10000
210	Ворон	<i>Corvus corax</i>	С	11, 13	101–1000	101–1000
211	Свиристель	<i>Bombycilla garrulus</i>	А	1	1–10	1–10
213	Крапивник	<i>Troglodytes troglodytes</i>	А	1	11–100	101–1000
215	Лесная завирушка	<i>Prunella modularis</i>	С	16	11–100	101–1000
216	Речной сверчок	<i>Locustella fluviatilis</i>	В	7	11–100	101–1000
217a	Пятнистый сверчок	<i>Locustella lanceolata</i>	А	2	1–10	1–10
220	Барсучок	<i>Acrocephalus schoenobaenus</i>	А	1	101–1000	1001–10000
221	Садовая камышевка	<i>Acrocephalus dumetorum</i>	С	16	101–1000	1001–10000
222	Болотная камышевка	<i>Acrocephalus palustris</i>	А	2	11–100	101–1000
225	Зелёная пересмешка.	<i>Hippolais icterina</i>	В	9	11–100	101–1000
226	Северная бормотушка	<i>Iduna caligata</i>	В	4	11–100	11–100
227	Ястребиная славка	<i>Sylvia nisoria</i>	С	15	11–100	11–100
228	Славка-черноголовка	<i>Sylvia atricapilla</i>	С	16	101–1000	1001–10000
229	Садовая славка	<i>Sylvia borin</i>	С	15, 16	101–1000	1001–10000
230	Серая славка	<i>Sylvia communis</i>	С	16	101–1000	1001–10000
231	Славка-завирушка	<i>Sylvia curruca</i>	В	4	11–100	101–1000
232	Пеночка-весничка	<i>Phylloscopus trochilus</i>	А	1	1001–10000	10001–100000
233	Пеночка-теньковка	<i>Phylloscopus collybita</i>	С	15	101–1000	1001–10000
234	Пеночка-трещотка	<i>Phylloscopus sibilatrix</i>	С	15	101–1000	101–1000
235	Зелёная пеночка	<i>Phylloscopus trochiloides</i>	С	15	1001–10000	10001–100000
235б	Пеночка-таловка	<i>Phylloscopus borealis</i>	А	2	1–10	1–10
237	Желтоголовый королёк	<i>Regulus regulus</i>	А	1	101–1000	1001–10000
238	Мухоловка-пеструшка	<i>Ficedula hypoleuca</i>	С	11, 14	101–1000	1001–10000
240	Малая мухоловка	<i>Ficedula parva</i>	А	2	11–100	11–100
241	Серая мухоловка	<i>Muscicapa striata</i>	С	16	101–1000	1001–10000
242	Луговой чекан	<i>Saxicola rubetra</i>	В	3	101–1000	1001–10000
243	Черноголовый чекан	<i>Saxicola torquata</i>	В	4	11–100	101–1000
244	Обыкн. каменка	<i>Oenanthe oenanthe</i>	А	1	101–1000	101–1000
245	Обыкн. горихвостка	<i>Phoenicurus phoenicurus</i>	С	15, 16	101–1000	1001–10000
247	Зарянка	<i>Erithacus rubecula</i>	В	3	101–1000	1001–10000
248	Соловей	<i>Luscinia luscinia</i>	В	4	101–1000	1001–10000
249	Варакушка	<i>Luscinia svecica</i>	В	3, 4	101–1000	1001–10000
251	Рябинник	<i>Turdus pilaris</i>	С	12, 14, 16	1001–10000	10001–100000

252	Чёрный дрозд	<i>Turdus merula</i>	C	12	11–100	101–1000
253	Белобровик	<i>Turdus iliacus</i>	C	12, 15, 16	101–1000	1001–10000
254	Певчий дрозд	<i>Turdus philomelos</i>	C	12	101–1000	1001–10000
255	Деряба	<i>Turdus viscivorus</i>	A	2	11–100	101–1000
256	Ополовник	<i>Aegithalos caudatus</i>	C	12	101–1000	101–1000
259	Пухляк	<i>Parus montanus</i>	C	13, 14, 16	101–1000	1001–10000
261	Хохлатая синица	<i>Parus cristatus</i>	C	12	11–100	101–1000
262	Московка	<i>Parus ater</i>	C	15	101–1000	1001–10000
263	Лазоревка	<i>Parus caeruleus</i>	C	12	11–100	101–1000
265	Большая синица	<i>Parus major</i>	B	3, 4	1001–10000	10001–100000
266	Поползень	<i>Sitta europaea</i>	A	1	1–10	1–10
267	Пищуха	<i>Certhia familiaris</i>	A	1	11–100	101–1000
268	Домовый воробей	<i>Passer domesticus</i>	C	12, 16	10001–100000	10001–100000
269	Полевой воробей	<i>Passer montanus</i>	C	12, 16	10001–100000	10001–100000
270	Зяблик	<i>Fringilla coelebs</i>	C	12, 15, 16	10001–100000	10001–100000
271	Вьюрок	<i>Fringilla montifringilla</i>	A	1	11–100	101–1000
272	Зеленушка	<i>Chloris chloris</i>	C	16	101–1000	1001–10000
273	Чиж	<i>Spinus spinus</i>	A	2	101–1000	1001–10000
274	Черноголовый щегол	<i>Carduelis carduelis</i>	A	3	101–1000	1001–10000
275	Коноплянка	<i>Acanthis cannabina</i>	C	14, 15, 16	101–1000	1001–10000
277	Обыкн. чечётка	<i>Acanthis flammea</i>	C	12	11–100	11–100
279	Чечевица	<i>Carpodacus erythrinus</i>	B	4	101–1000	1001–10000
282	Клёст-еловик	<i>Loxia curvirostra</i>	A	1	101–1000	1001–10000
283	Белокрылый клёст	<i>Loxia leucoptera</i>	B	3	101–1000	101–1000
284	Снегирь	<i>Pyrrhula pyrrhula</i>	B	3	101–1000	1001–10000
286	Дубонос	<i>Coccothraustes coccothraustes</i>	A	1	11–100	101–1000
288	Обыкн. овсянка	<i>Emberiza citrinella</i>	B	3	101–1000	1001–10000
289	Камышовая овсянка	<i>Schoeniclus schoeniclus</i>	C	15	101–1000	1001–10000
291	Овсянка-ремез	<i>Ocyris rusticus</i>	C	16	11–100	101–1000
293	Дубровник	<i>Ocyris aureolus</i>	C	16	11–100	101–1000

КВАДРАТ 39VWC1

РЕСПУБЛИКА УДМУРТИЯ

В.Н. Алексеев

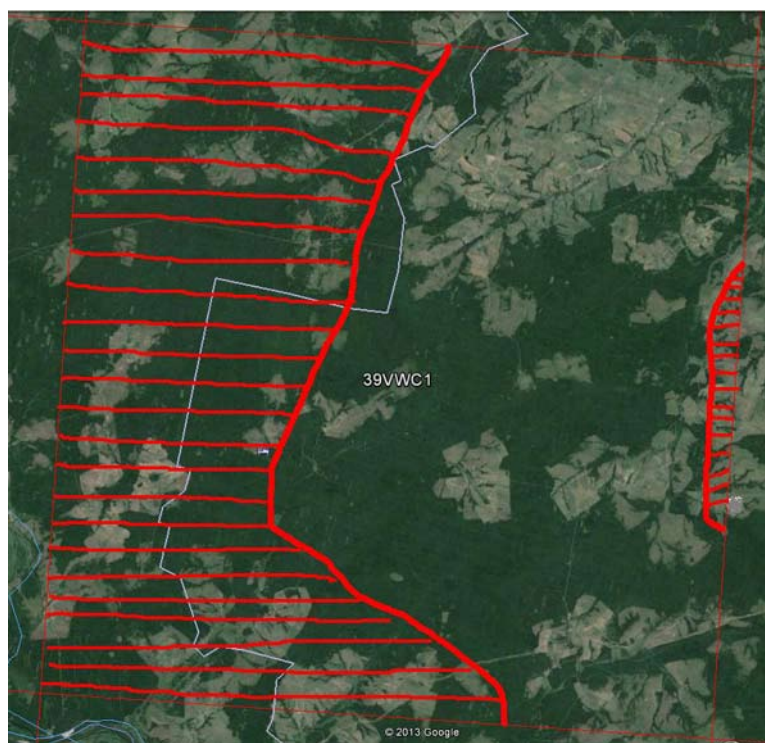

СРОКИ РАБОТ

2012–2013 гг.

РАЗМЕР ОБСЛЕДОВАННОЙ ТЕРРИТОРИИ

1300 км² (заштрихована НЕОБСЛЕДОВАННАЯ территория)

ОПИСАНИЕ КВАДРАТА

Большее половины территории квадрата заняты лесными биотопами. Встречаются как сплошные лесные массивы, так и небольшие островки леса среди полей. В северной части квадрата произрастают в основном еловые леса, с участием лиственных пород деревьев. В южной части — сосновые леса с лиственными породами. В лесных массивах встречаются вырубки на разных стадиях зарастания. Преобладающие лесные породы: ель, сосна, берёза, осина, липа. Напочвенный покров представлен в равной степени как разнотравьем, так и моховым покровом. Открытые биотопы заняты суходольными и пойменными лугами, сельскохозяйственными эксплуатируемыми полями, залежами и

брошенными полями, зарастающими молодым лесом. Встречаются небольшие моховые болота. По территории квадрата протекают несколько средних рек, в поймах много стариц и низовых болот. Есть около десятка небольших прудов. В квадрат попадают больше десятка малых населённых пунктов.

Обследование квадрата проведено при финансовой поддержке Русского общества сохранения и изучения птиц им. М.А. Мензбира, в рамках проекта «Атлас гнездящихся птиц Европы».

СОСТАВ ВИДОВ, СТАТУС И ЧИСЛЕННОСТЬ ПТИЦ В КВАДРАТЕ

№ вида	Русское название вида	Латинское название вида	Статус (аббревиатура)		Число условно гнездящихся пар на обследованной территории	Оценка численности в квадрате (число условно гн. пар)
			А	В		
7	Большая поганка	<i>Podiceps cristatus</i>	А	1	1–10	1–10
14	Серая цапля	<i>Ardea cinerea</i>	А	1	11–100	11–100
28	Кряква	<i>Anas platyrhynchos</i>	С	12	101–1000	101–1000
29	Чирок-свистун	<i>Anas crecca</i>	В	6	11–100	101–1000
32	Шилохвость	<i>Anas acuta</i>	А	1	11–100	11–100
33	Чирок-трескун	<i>Anas querquedula</i>	А	1	11–100	11–100
41	Гоголь	<i>Bucephala clangula</i>	А	1	11–100	11–100
49	Чёрный коршун	<i>Milvus migrans</i>	В	6	11–100	11–100
50	Полевой лунь	<i>Circus cyaneus</i>	В	3	1–10	1–10
54	Тетеревятник	<i>Accipiter gentilis</i>	А	1	11–100	11–100
55	Перепелятник	<i>Accipiter nisus</i>	А	1	11–100	11–100
57	Канюк	<i>Buteo buteo</i>	В	5	11–100	11–100
72	Пустельга	<i>Falco tinnunculus</i>	А	1	1–10	1–10
74	Тетерев	<i>Lyrurus tetrix</i>	В	6	101–1000	101–1000
75	Глухарь	<i>Tetrao urogallus</i>	В	6	101–1000	101–1000

76	Рябчик	<i>Tetractes bonasia</i>	С	12	1001–10000	1001–10000
77	Серая куропатка	<i>Perdix perdix</i>	А	1	1–10	1–10
78	Перепел	<i>Coturnix coturnix</i>	А	2	11–100	11–100
79	Серый журавль	<i>Grus grus</i>	С	12	11–100	11–100
83	Коростель	<i>Crex crex</i>	В	4	11–100	11–100
93	Чибис	<i>Vanellus vanellus</i>	В	3	101–1000	101–1000
96	Кулик-сорока	<i>Haematopus ostralegus</i>	В	3	11–100	11–100
103	Перевозчик	<i>Actitis hypoleucos</i>	В	5	101–1000	101–1000
115	Бекас	<i>Gallinago gallinago</i>	В	5	11–100	11–100
117	Вальдшнеп	<i>Scolopax rusticola</i>	В	5	101–1000	101–1000
129	Озёрная чайка	<i>Larus ridibundus</i>	А	1	11–100	11–100
136	Сизая чайка	<i>Larus canus</i>	А	1	11–100	11–100
142	Речная крачка	<i>Sterna hirundo</i>	А	1	11–100	11–100
146	Вяхирь	<i>Columba palumbus</i>	С	12	101–1000	101–1000
147	Клинтух	<i>Columba oenas</i>	А	1	11–100	11–100
148	Сизый голубь	<i>Columba livia</i>	С	12	101–1000	101–1000
150	Обыкн. горлица	<i>Streptopelia turtur</i>	А	1	1–10	1–10
151	Кукушка	<i>Cuculus canorus</i>	В	4	11–100	11–100
155	Ушастая сова	<i>Asio otus</i>	А	2	11–100	11–100
161	Ястребиная сова	<i>Surnia ulula</i>	А	1	11–100	11–100
162	Серая неясыть	<i>Strix aluco</i>	А	1	11–100	11–100
165	Козодой	<i>Caprimulgus europaeus</i>	А	2	11–100	11–100
166	Чёрный стриж	<i>Apus apus</i>	В	6	11–100	11–100
171	Вертишейка	<i>Jynx torquilla</i>	А	2	11–100	11–100
174	Желна	<i>Dryocopus martius</i>	В	4	11–100	11–100
175	Большой пёстрый дятел	<i>Dendrocopos major</i>	С	11	101–1000	101–1000
178	Малый пёстрый дятел	<i>Dendrocopos minor</i>	А	1	11–100	11–100
179	Трёхпалый дятел	<i>Picoides tridactylus</i>	А	1	11–100	11–100
181	Деревенская ласточка	<i>Hirundo rustica</i>	С	11	101–1000	101–1000
182	Воронок	<i>Delichon urbica</i>	А	1	11–100	11–100
186	Полевой жаворонок	<i>Alauda arvensis</i>	А	1	11–100	11–100
191	Лесной конёк	<i>Anthus trivialis</i>	В	5	101–1000	101–1000
196	Белая трясогузка	<i>Motacilla alba</i>	В	6	101–1000	101–1000
197	Жулан	<i>Lanius collurio</i>	В	5	11–100	11–100
201	Иволга	<i>Oriolus oriolus</i>	В	4	11–100	11–100
202	Скворец	<i>Sturnus vulgaris</i>	С	11	101–1000	101–1000
204	Сойка	<i>Garrulus glandarius</i>	В	6	101–1000	101–1000
205	Сорока	<i>Pica pica</i>	В	6	101–1000	101–1000
207	Галка	<i>Corvus monedula</i>	В	6	101–1000	101–1000
208	Грач	<i>Corvus frugilegus</i>	С	11	101–1000	101–1000
209	Серая ворона	<i>Corvus cornix</i>	С	12	101–1000	101–1000
210	Ворон	<i>Corvus corax</i>	В	3	11–100	11–100
216	Речной сверчок	<i>Locustella fluviatilis</i>	А	2	101–1000	101–1000
221	Садовая камышевка	<i>Acrocephalus dumetorum</i>	В	4	101–1000	101–1000
222	Болотная камышевка	<i>Acrocephalus palustris</i>	В	4	101–1000	101–1000
225	Зелёная пересмешка	<i>Hippolais icterina</i>	В	4	11–100	11–100
226	Северная бормотушка	<i>Iduna caligata</i>	В	4	11–100	11–100
228	Славка-черноголовка	<i>Sylvia atricapilla</i>	В	4	101–1000	101–1000
229	Садовая славка	<i>Sylvia borin</i>	В	4	101–1000	101–1000
232	Пеночка-весничка	<i>Phylloscopus trochilus</i>	В	4	101–1000	101–1000
233	Пеночка-теньковка	<i>Phylloscopus collybita</i>	В	4	101–1000	101–1000
235	Зелёная пеночка	<i>Phylloscopus trochiloides</i>	В	4	101–1000	101–1000
237	Желтоголовый королёк	<i>Regulus regulus</i>	А	1	101–1000	101–1000

238	Мухоловка-пеструшка	<i>Ficedula hypoleuca</i>	В	4	101–1000	101–1000
241	Серая мухоловка	<i>Muscicapa striata</i>	А	2	11–100	11–100
242	Луговой чекан	<i>Saxicola rubetra</i>	А	1	11–100	11–100
245	Обыкн. горихвостка	<i>Phoenicurus phoenicurus</i>	В	4	101–1000	101–1000
247	Зарянка	<i>Erithacus rubecula</i>	А	1	101–1000	101–1000
248	Соловей	<i>Luscinia luscinia</i>	В	4	101–1000	101–1000
249	Варакушка	<i>Luscinia svecica</i>	В	4	11–100	11–100
251	Рябинник	<i>Turdus pilaris</i>	С	15	101–1000	101–1000
253	Белобровик	<i>Turdus ilacus</i>	В	5	101–1000	101–1000
254	Певчий дрозд	<i>Turdus philomelos</i>	В	5	101–1000	101–1000
256	Ополовник	<i>Aegithalos caudatus</i>	А	1	11–100	11–100
259	Пухляк	<i>Parus montanus</i>	В	6	101–1000	101–1000
261	Хохлатая синица	<i>Parus cristatus</i>	В	6	101–1000	101–1000
262	Московка	<i>Parus ater</i>	А	1	101–1000	101–1000
263	Лазоревка	<i>Parus caeruleus</i>	А	1	101–1000	101–1000
265	Большая синица	<i>Parus major</i>	С	12	1001–10000	1001–10000
266	Поползень	<i>Sitta europaea</i>	В	6	101–1000	101–1000
268	Домовый воробей	<i>Passer domesticus</i>	С	12	101–1000	101–1000
269	Полевой воробей	<i>Passer montanus</i>	В	6	101–1000	101–1000
270	Зяблик	<i>Fringilla coelebs</i>	В	5	1001–10000	1001–10000
271	Вьюрок	<i>Fringilla montifringilla</i>	А	1	101–1000	101–1000
272	Зеленушка	<i>Chloris chloris</i>	А	2	101–1000	101–1000
273	Чиж	<i>Spinus spinus</i>	А	2	101–1000	101–1000
274	Черноголовый щегол	<i>Carduelis carduelis</i>	А	1	101–1000	101–1000
279	Чечевица	<i>Carpodacus erythrinus</i>	А	2	101–1000	101–1000
284	Снегирь	<i>Pyrrhula pyrrhula</i>	А	1	101–1000	101–1000
288	Обыкн. овсянка	<i>Emberiza citrinella</i>	В	5	101–1000	101–1000

КВАДРАТ 39VWC2

КИРОВСКАЯ ОБЛАСТЬ

В.Н. Сотников, В.М. Рябов



СРОКИ РАБОТ

2005–2012 гг.

РАЗМЕР ОБСЛЕДОВАННОЙ ТЕРРИТОРИИ

950 км²

ОПИСАНИЕ КВАДРАТА

Лесистость обследованной территории составляет ~15%. Больших массивов лесов нет: площадь наиболее крупных из них составляет 3–7 кв. км. В основном же леса островные, перемежающиеся с сельскохозяйственными угодьями и населёнными пунктами. Основные лесообразующие породы — сосна и, в меньшей степени, ель. Из лиственных пород преобладает липа, дуб, берёза, обычны также осина, вяз, ольха. В пойме р. Вятки встречаются «острова» из дуба. Сильно развита овражно-балочная сеть. Примерно 50% площади занято сельхозугодьями, в том числе пашнями. В пределах обследованной территории находится 37-километровый участок р. Вятки

с её пойменными лугами и кустарниками, многочисленными озёрами и старицами во всех стадиях зарастания. На пойменные угодья приходится ~20% площади. Территория сильно заселена: здесь находятся города Вятские Поляны (40 тыс. человек), Сосновка, множество населённых пунктов сельского типа, густая сеть транспортных коммуникаций. На урбанизированные земли приходится ~70% общей площади. Средняя плотность населения на рассматриваемой территории — примерно 80 человек на кв. км.

СОСТАВ ВИДОВ, СТАТУС И ЧИСЛЕННОСТЬ ПТИЦ В КВАДРАТЕ

№ вида	Русское название вида	Латинское название вида	Статус (аббревиатура)		Число условно гнездящихся пар на обследованной территории	Оценка численности в квадрате (число условно гн. пар)
4	Черношейная поганка	<i>Podiceps nigricollis</i>	С	15	1–10	1–10
5	Красношейная поганка	<i>Podiceps auritus</i>	В	3, 5	11–100	11–100
7	Чомга	<i>Podiceps cristatus</i>	С	12, 15	11–100	11–100
10	Большая выпь	<i>Botaurus stellaris</i>	А	2	1–10	11–100
11	Малая выпь	<i>Ixobrychus minutus</i>	С	12	1–10	1–10
14	Серая цапля	<i>Ardea cinerea</i>	С	16	11–100	101–1000
28	Кряква	<i>Anas platyrhynchos</i>	С	12, 15	101–1000	101–1000
29	Чирок-свистун	<i>Anas crecca</i>	С	12, 15	11–100	101–1000
31	Свиязь	<i>Anas penelope</i>	С	12	11–100	11–100
33	Чирок-трескунок	<i>Anas querquedula</i>	С	12	101–1000	101–1000
34	Широконоска	<i>Anas clypeata</i>	С	12	11–100	11–100
36	Красноголовый нырок	<i>Aythya ferina</i>	С	12	11–100	11–100
38	Хохлатая черныш	<i>Aythya fuligula</i>	С	12	101–1000	101–1000
41	Гоголь	<i>Bucephala clangula</i>	В	3	1–10	1–10
47	Скопа	<i>Pandion haliaetus</i>	А	1	1–10	1–10
48	Осоед	<i>Pernis apivorus</i>	В	3	1–10	11–100
49	Чёрный коршун	<i>Milvus migrans</i>	С	16	11–100	11–100

50	Полевой лунь	<i>Circus cyaneus</i>	В	3	11–100	11–100
53	Болотный лунь	<i>Circus aeruginosus</i>	В	3	1–10	1–10
54	Тетеревятник	<i>Accipiter gentilis</i>	С	11	1–10	1–10
55	Перепелятник	<i>Accipiter nisus</i>	С	16	11–100	11–100
57	Канюк	<i>Buteo buteo</i>	С	15	11–100	11–100
62	Могильник	<i>Aquila heliaca</i>	С	12	1	1–10
69	Чеглок	<i>Falco subbuteo</i>	А	1	1–10	1–10
72	Пустельга	<i>Falco tinnunculus</i>	С	12	1–10	11–100
74	Тетерев	<i>Lyrurus tetrix</i>	С	12	11–100	1001–10000
75	Глухарь	<i>Tetrao urogallus</i>	В			11–100
76	Рябчик	<i>Tetrastes bonasia</i>	С	12, 15	1–10	101–1000
77	Серая куропатка	<i>Perdix perdix</i>	В			101–1000
78	Перепел	<i>Coturnix coturnix</i>	А	2	11–100	101–1000
79	Серый журавль	<i>Grus grus</i>	А	1, 2	1–10	1–10
81	Погоныш	<i>Porzana porzana</i>	А	2	11–100	11–100
83	Коростель	<i>Crex crex</i>	В	5	101–1000	101–1000
84	Камышница	<i>Gallinula chloropus</i>	С	12	11–100	11–100
85	Лысуха	<i>Fulica atra</i>	В	3	11–100	101–1000
91	Малый зуёк	<i>Charadrius dubius</i>	С	15	101–1000	101–1000
93	Чибис	<i>Vanellus vanellus</i>	С	15	101–1000	101–1000
96	Кулик-сорока	<i>Haematopus ostralegus</i>	С	12	11–100	11–100
97	Черныш	<i>Tringa ochropus</i>	С	15	101–1000	101–1000
98	Фифи	<i>Tringa glareola</i>	А	1	1–10	11–100
99	Большой улит	<i>Tringa nebularia</i>	В	3	1–10	1–10
100	Травник	<i>Tringa totanus</i>	В	5	11–100	11–100
102	Поручейник	<i>Tringa stagnatilis</i>	В	5	1–10	11–100
103	Перевозчик	<i>Actitis hypoleucos</i>	С	15	101–1000	101–1000
104	Мордунка	<i>Xenus cinereus</i>	С	12	11–100	11–100
115	Бекас	<i>Gallinago gallinago</i>	В	5	11–100	101–1000
116	Дупель	<i>Gallinago media</i>	В	5	11–100	11–100
117	Вальдшнеп	<i>Scolopax rusticola</i>	В	5	101–1000	101–1000
118	Большой кроншнеп	<i>Numenius arquata</i>	С	11	11–100	11–100
120	Большой веретенник	<i>Limosa limosa</i>	С	12	11–100	11–100
128	Малая чайка	<i>Larus minutus</i>	В	4	1–10	11–100
129	Озёрная чайка	<i>Larus ridibundus</i>	С	15	101–1000	101–1000
136	Сизая чайка	<i>Larus canus</i>	С	12	101–1000	101–1000
137	Чёрная крачка	<i>Chlidonias niger</i>	С	15	11–100	101–1000
138	Белокрылая крачка	<i>Chlidonias leucopterus</i>	С	15	11–100	101–1000
142	Речная крачка	<i>Sterna hirundo</i>	С	15	101–1000	1001–10000
143	Малая крачка	<i>Sterna albifrons</i>	С	15	11–100	11–100
146	Вяхирь	<i>Columba palumbus</i>	С	16	101–1000	101–1000
147	Клинтух	<i>Columba oenas</i>	А	1	1–10	1–10
148	Сизый голубь	<i>Columba livia</i>	С	16	1001–10000	10001–100000
150	Обыкн. горлица	<i>Streptopelia turtur</i>	В	3	11–100	11–100
151	Обыкн. кукушка	<i>Cuculus canorus</i>	В	5	11–100	101–1000
152	Глухая кукушка	<i>Cuculus optatus</i>	В	4	1–10	1–10
154	Филин	<i>Bubo bubo</i>	В	5	1–10	1–10
155	Ушастая сова	<i>Asio otus</i>	С	12	11–100	11–100
156	Болотная сова	<i>Asio flammeus</i>	В	3	11–100	11–100
158	Мохноногий сыч	<i>Aegolius funereus</i>	А	2	1–10	11–100
162	Серая неясыть	<i>Strix aluco</i>	А	2	1–10	1–10
163	Длиннохвостая неясыть	<i>Strix uralensis</i>	В	4	1–10	1–10
165	Козодой	<i>Caprimulgus europaeus</i>	С	15	11–100	101–1000

166	Чёрный стриж	<i>Apus apus</i>	C	12	1001–10000	10001–100000
168	Зимородок	<i>Alcedo atthis</i>	B	6	1–10	1–10
169	Золотистая шурка	<i>Merops apiaster</i>	C	11	11–100	101–1000
170	Удод	<i>Upupa epops</i>	B	4	1–10	1–10
171	Вертишейка	<i>Jynx torquilla</i>	B	3	1–10	11–100
173	Седой дятел	<i>Picus canus</i>	A	1	11–100	11–100
174	Желна	<i>Dryocopus martius</i>	B	9	11–100	11–100
175	Большой пёстрый дятел	<i>Dendrocopos maior</i>	C	11	101–1000	101–1000
177	Белоспинный дятел	<i>Dendrocopos leucotos</i>	C	15	11–100	101–1000
178	Малый пёстрый дятел	<i>Dendrocopos minor</i>	C	15	11–100	11–100
179	Трёхпалый дятел	<i>Picoides tridactylus</i>	B	5	11–100	101–1000
180	Береговушка	<i>Riparia riparia</i>	C	16	1001–10000	1001–10000
181	Деревенская ласточка	<i>Hirundo rustica</i>	C	15	101–1000	1001–10000
186	Полевой жаворонок	<i>Alauda arvensis</i>	C	16	1001–10000	1001–10000
191	Лесной конёк	<i>Anthus trivialis</i>	C	16	1001–10000	1001–10000
192	Луговой конёк	<i>Anthus pratensis</i>	B	4	11–100	11–100
194	Жёлтая трясогузка	<i>Motacilla flava</i>	C	12	101–1000	1001–10000
194б	Желтолобая трясогузка	<i>Motacilla lutea</i>	C	16	1001–10000	1001–10000
195а	Желтоголовая трясогузка	<i>Motacilla citreola</i>	C	16	11–100	101–1000
196	Белая трясогузка	<i>Motacilla alba</i>	C	16	1001–10000	1001–10000
197	Жулан	<i>Lanius collurio</i>	C	15	101–1000	101–1000
200	Серый сорокопут	<i>Lanius excubitor</i>	A	1	1–10	1–10
201	Иволга	<i>Oriolus oriolus</i>	C	16	101–1000	101–1000
202	Скворец	<i>Sturnus vulgaris</i>	C	16	101–1000	1001–10000
204	Сойка	<i>Garrulus glandarius</i>	B	3	11–100	11–100
205	Сорока	<i>Pica pica</i>	C	16	101–1000	1001–10000
207	Галка	<i>Corvus monedula</i>	B	9	101–1000	1001–10000
208	Грач	<i>Corvus frugilegus</i>	C	16	101–1000	1001–10000
209	Серая ворона	<i>Corvus cornix</i>	C	16	101–1000	1001–10000
210	Ворон	<i>Corvus corax</i>	C	11	101–1000	101–1000
213	Крапивник	<i>Troglodytes troglodytes</i>	B	7	101–1000	101–1000
215	Лесная завирушка	<i>Prunella modularis</i>	C	16	11–100	101–1000
216	Речной сверчок	<i>Locustella fluviatilis</i>	B	7	11–100	101–1000
218	Соловьиный сверчок	<i>Locustella luscinioides</i>	B	7	11–100	11–100
220	Барсучок	<i>Acrocephalus schoenobaenus</i>	C	16	101–1000	1001–10000
221	Садовая камышевка	<i>Acrocephalus dumetorum</i>	C	16	101–1000	1001–10000
222	Болотная камышевка	<i>Acrocephalus palustris</i>	A	2	11–100	101–1000
225	Зелёная пересмешка.	<i>Hippolais icterina</i>	B	9	11–100	101–1000
227	Ястребиная славка	<i>Sylvia nisoria</i>	C	12	11–100	101–1000
228	Славка-черноголовка	<i>Sylvia atricapilla</i>	C	16	101–1000	1001–10000
229	Садовая славка	<i>Sylvia borin</i>	C	16	101–1000	1001–10000
230	Серая славка	<i>Sylvia communis</i>	C	16	101–1000	1001–10000
231	Славка-завирушка	<i>Sylvia curruca</i>	C	16	11–100	101–1000
232	Пеночка-весничка	<i>Phylloscopus trochilus</i>	B	7	1001–10000	10001–100000
233	Пеночка-теньковка	<i>Phylloscopus collybita</i>	B	7	101–1000	1001–10000
234	Пеночка-трещотка	<i>Phylloscopus sibilatrix</i>	B	7	101–1000	1001–10000
235	Зелёная пеночка	<i>Phylloscopus trochiloides</i>	C	15	1001–10000	10001–100000
235б	Пеночка-таловка	<i>Phylloscopus borealis</i>	B	7	1–10	1–10
237	Желтоголовый королёк	<i>Regulus regulus</i>	B	7	101–1000	1001–10000
238	Мухоловка-пеструшка	<i>Ficedula hypoleuca</i>	C	12	101–1000	1001–10000
239	Мухоловка-белошейка	<i>Ficedula albicollis</i>	B	7	1–10	11–100
241	Серая мухоловка	<i>Muscicapa striata</i>	C	16	101–1000	1001–10000
242	Луговой чекан	<i>Saxicola rubetra</i>	C	16	101–1000	1001–10000

243	Черноголовый чекан	<i>Saxicola torquata</i>	С	16	11–100	11–100
244	Обыкн. каменка	<i>Oenanthe oenanthe</i>	С	16	101–1000	101–1000
245	Обыкн. горихвостка	<i>Phoenicurus phoenicurus</i>	С	16	101–1000	1001–10000
247	Зарянка	<i>Erithacus rubecula</i>	С	16	101–1000	1001–10000
248	Соловей	<i>Luscinia luscinia</i>	С	15	101–1000	1001–10000
249	Варакушка	<i>Luscinia svecica</i>	С	16	101–1000	1001–10000
251	Рябинник	<i>Turdus pilaris</i>	С	16	1001–10000	10001–100000
252	Чёрный дрозд	<i>Turdus merula</i>	В	7	11–100	101–1000
253	Белобровик	<i>Turdus iliacus</i>	С	16	101–1000	1001–10000
254	Певчий дрозд	<i>Turdus philomelos</i>	С	16	101–1000	1001–10000
255	Деряба	<i>Turdus viscivorus</i>	А	2	11–100	101–1000
256	Ополовник	<i>Aegithalos caudatus</i>	С	12	101–1000	101–1000
257	Ремез	<i>Remiz pendulinus</i>	С	16	1–10	11–100
259	Пухляк	<i>Parus montanus</i>	С	16	101–1000	1001–10000
261	Хохлатая синица	<i>Parus cristatus</i>	С	12	11–100	101–1000
262	Московка	<i>Parus ater</i>	С	15	101–1000	1001–10000
263	Лазоревка	<i>Parus caeruleus</i>	С	12	11–100	101–1000
265	Большая синица	<i>Parus maior</i>	С	16	1001–10000	10001–100000
266	Поползень	<i>Sitta europaea</i>	С	16	1–10	11–100
267	Пищуха	<i>Certhia familiaris</i>	А	2	11–100	101–1000
268	Домовый воробей	<i>Passer domesticus</i>	С	12, 16	10001–100000	10001–100000
269	Полевой воробей	<i>Passer montanus</i>	С	12, 16	10001–100000	10001–100000
270	Зяблик	<i>Fringilla coelebs</i>	С	15, 16	10001–100000	10001–100000
271	Вьюрок	<i>Fringilla montifringilla</i>	В	7	11–100	101–1000
272	Зеленушка	<i>Chloris chloris</i>	С	16	101–1000	1001–10000
273	Чиж	<i>Spinus spinus</i>	А	2	101–1000	1001–10000
274	Черноголовый щегол	<i>Carduelis carduelis</i>	С	15	101–1000	1001–10000
275	Коноплянка	<i>Acanthis cannabina</i>	С	15	101–1000	1001–10000
279	Чечевица	<i>Carpodacus erythrinus</i>	С	16	101–1000	1001–10000
282	Клёст-еловик	<i>Loxia curvirostra</i>	В	4	1001–10000	1001–10000
283	Белокрылый клёст	<i>Loxia leucoptera</i>	В	3	101–1000	101–1000
284	Снегирь	<i>Pyrrhula pyrrhula</i>	С	16	101–1000	1001–10000
288	Обыкн. овсянка	<i>Emberiza citrinella</i>	С	16	101–1000	1001–10000
290	Садовая овсянка	<i>Emberiza hortulana</i>	С	12	101–1000	1001–10000
289	Камышовая овсянка	<i>Schoeniclus schoeniclus</i>	С	15	101–1000	1001–10000
291	Овсянка-ремез	<i>Ocyris rusticus</i>	С	16	11–100	101–1000
293	Дубровник	<i>Ocyris aureolus</i>	С	16	11–100	101–1000

Численность куриных птиц приведена по данным В.Н. Пиминова.



Заболоченная пойма р. Вятки с дубовыми «гривами»



Колония золотистых шурок



Типичный пейзаж юга Вятскополянского района (крайний юг области у границы с Татарстаном)

КВАДРАТ 39VWC3

РЕСПУБЛИКА УДМУРТИЯ

В.Н. Алексеев

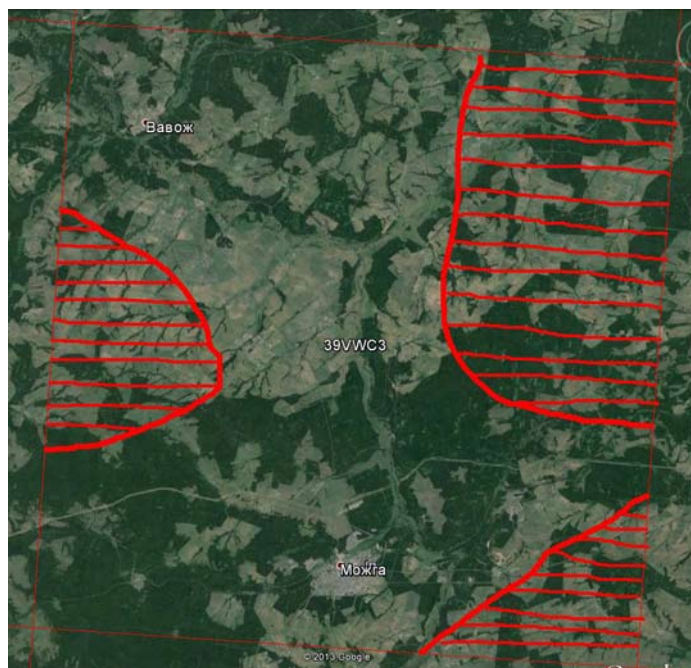

СРОКИ РАБОТ

2012–2013 гг.

РАЗМЕР ОБСЛЕДОВАННОЙ ТЕРРИТОРИИ

1675 км² (заштрихована НЕОБСЛЕДОВАННАЯ территория)

ОПИСАНИЕ КВАДРАТА

Большее половины территории квадрата заняты открытыми биотопами: различные луга и сельскохозяйственные поля. Лесные биотопы в значительной степени фрагментированы. Преобладающие лесные породы: берёза, ель, сосна, осина. Напочвенный покров представлен разнотравьем, моховой покров выражен на незначительной площади. Протекают две реки и есть несколько небольших прудов. В квадрате находятся два больших и больше десятка малых населённых пунктов.

Обследование квадрата в 2013 г. проведено при финансовой поддержке Русского общества сохранения и

изучения птиц им. М.А. Мензбира, в рамках проекта «Атлас гнездящихся птиц Европы».

СОСТАВ ВИДОВ, СТАТУС И ЧИСЛЕННОСТЬ ПТИЦ В КВАДРАТЕ

№ вида	Русское название вида	Латинское название вида	Статус (аббревиатура)		Число условно гнездящихся пар на обследованной территории	Оценка численности в квадрате (число условно гн. пар)
			А	В		
7	Большая поганка	<i>Podiceps cristatus</i>	А	1	1–10	1–10
14	Серая цапля	<i>Ardea cinerea</i>	А	1	10–100	11–100
28	Кряква	<i>Anas platyrhynchos</i>	С	12	100–1000	101–1000
29	Чирок-свистунок	<i>Anas crecca</i>	В	6	10–100	11–100
33	Чирок-трескунок	<i>Anas querquedula</i>	С	12	10–100	11–100
41	Гоголь	<i>Bucephala clangula</i>	С	12	10–100	11–100
49	Черный коршун	<i>Milvus migrans</i>	С	12	10–100	11–100
50	Полевой лунь	<i>Circus cyaneus</i>	В	3	1–10	1–10
54	Тетеревятник	<i>Accipiter gentilis</i>	А	1	10–100	11–100
55	Перепелятник	<i>Accipiter nisus</i>	А	1	10–100	11–100
57	Канюк	<i>Buteo buteo</i>	В	5	10–100	11–100
72	Пустельга	<i>Falco tinnunculus</i>	А	1	1–10	1–10
74	Тетерев	<i>Lyrurus tetrix</i>	С	12	100–1000	101–1000
75	Глухарь	<i>Tetrao urogallus</i>	В	6	10–100	11–100
76	Рябчик	<i>Tetractes bonasia</i>	С	12	100–1000	101–1000
77	Серая куропатка	<i>Perdix perdix</i>	А	1	10–100	11–100
78	Перепел	<i>Coturnix coturnix</i>	А	2	10–100	11–100
79	Серый журавль	<i>Grus grus</i>	В	3	10–100	11–100
83	Коростель	<i>Crex crex</i>	В	4	10–100	11–100
93	Чибис	<i>Vanellus vanellus</i>	В	3	100–1000	101–1000
96	Кулик-сорока	<i>Haematopus ostralegus</i>	С	10	10–100	11–100
103	Перевозчик	<i>Actitis hypoleucos</i>	С	12	100–1000	101–1000

115	Бекас	<i>Gallinago gallinago</i>	В	5	10–100	11–100
117	Вальдшнеп	<i>Scolopax rusticola</i>	В	5	100–1000	101–1000
129	Озёрная чайка	<i>Larus ridibundus</i>	А	1	10–100	11–100
136	Сизая чайка	<i>Larus canus</i>	А	1	10–100	11–100
142	Речная крачка	<i>Sterna hirundo</i>	А	1	10–100	11–100
146	Вяхирь	<i>Columba palumbus</i>	С	12	100–1000	101–1000
147	Клинтух	<i>Columba oenas</i>	А	1	10–100	11–100
148	Сизый голубь	<i>Columba livia</i>	С	12	100–1000	101–1000
151	Кукушка	<i>Cuculus canorus</i>	В	4	10–100	11–100
154	Филин	<i>Bubo bubo</i>	В	4	1–10	1–10
155	Ушастая сова	<i>Asio otus</i>	А	2	10–100	11–100
157	Сплюшка	<i>Otus scops</i>	А	2	10–100	11–100
158	Мохноногий сыч	<i>Aegolius funereus</i>	А	2	10–100	11–100
161	Ястребиная сова	<i>Surnia ulula</i>	А	1	10–100	11–100
165	Козодой	<i>Caprimulgus europaeus</i>	А	2	10–100	11–100
166	Чёрный стриж	<i>Apus apus</i>	В	3	10–100	11–100
171	Вертишейка	<i>Jynx torquilla</i>	А	2	10–100	11–100
174	Желна	<i>Dryocopus martius</i>	В	4	10–100	11–100
175	Большой пёстрый дятел	<i>Dendrocopos major</i>	С	11	100–1000	101–1000
177	Белоспинный дятел	<i>Dendrocopos leucotos</i>	А	1	10–100	11–100
178	Малый пёстрый дятел	<i>Dendrocopos minor</i>	А	1	10–100	11–100
179	Трёхпалый дятел	<i>Picoides tridactylus</i>	А	1	10–100	11–100
181	Деревенская ласточка	<i>Hirundo rustica</i>	С	11	100–1000	101–1000
182	Воронок	<i>Delichon urbica</i>	А	1	10–100	11–100
186	Полевой жаворонок	<i>Alauda arvensis</i>	А	1	100–1000	101–1000
191	Лесной конёк	<i>Anthus trivialis</i>	В	5	10–100	11–100
196	Белая трясогузка	<i>Motacilla alba</i>	В	6	10–100	11–100
197	Жулан	<i>Lanius collurio</i>	В	5	10–100	11–100
201	Иволга	<i>Oriolus oriolus</i>	В	4	10–100	11–100
202	Скворец	<i>Sturnus vulgaris</i>	С	11	100–1000	101–1000
204	Сойка	<i>Garrulus glandarius</i>	В	6	10–100	11–100
205	Сорока	<i>Pica pica</i>	В	6	100–1000	101–1000
207	Галка	<i>Corvus monedula</i>	В	6	100–1000	101–1000
208	Грач	<i>Corvus frugilegus</i>	С	11	100–1000	101–1000
209	Серая ворона	<i>Corvus cornix</i>	С	12	100–1000	101–1000
210	Ворон	<i>Corvus corax</i>	В	3	100–1000	101–1000
215	Лесная завирушка	<i>Prunella modularis</i>	А	2	100–1000	101–1000
216	Речной сверчок	<i>Locustella fluviatilis</i>	А	2	100–1000	101–1000
217	Обыкн. сверчок	<i>Locustella naevia</i>	А	2	10–100	11–100
221	Садовая камышевка	<i>Acrocephalus dumetorum</i>	В	4	100–1000	101–1000
222	Болотная камышевка	<i>Acrocephalus palustris</i>	В	4	100–1000	101–1000
225	Зелёная пересмешка	<i>Hippolais icterina</i>	В	5	10–100	11–100
226	Северная бормотушка	<i>Iduna caligata</i>	В	5	10–100	11–100
228	Славка-черноголовка	<i>Sylvia atricapilla</i>	В	4	100–1000	101–1000
229	Садовая славка	<i>Sylvia borin</i>	В	4	100–1000	101–1000
232	Пеночка-весничка	<i>Phylloscopus trochilus</i>	В	4	100–1000	101–1000
233	Пеночка-теньковка	<i>Phylloscopus collybita</i>	В	4	100–1000	101–1000
235	Зелёная пеночка	<i>Phylloscopus trochiloides</i>	В	4	100–1000	101–1000
237	Желтоголовый королек	<i>Regulus regulus</i>	А	1	100–1000	101–1000
238	Мухоловка-пеструшка	<i>Ficedula hypoleuca</i>	С	16	100–1000	101–1000
241	Серая мухоловка	<i>Muscicapa striata</i>	А	2	10–100	11–100
242	Луговой чекан	<i>Saxicola rubetra</i>	А	1	10–100	11–100
245	Обыкн. горихвостка	<i>Phoenicurus phoenicurus</i>	В	4	100–1000	101–1000

247	Зарянка	<i>Erithacus rubecula</i>	В	4	100–1000	101–1000
248	Соловей	<i>Luscinia luscinia</i>	В	4	100–1000	101–1000
249	Варакушка	<i>Luscinia svecica</i>	В	4	10–100	11–100
251	Рябинник	<i>Turdus pilaris</i>	С	15	100–1000	101–1000
253	Белобровик	<i>Turdus iliacus</i>	С	12	100–1000	101–1000
254	Певчий дрозд	<i>Turdus philomelos</i>	С	12	100–1000	101–1000
255	Деряба	<i>Turdus viscivorus</i>	В	5	10–100	11–100
256	Ополовник	<i>Aegithalos caudatus</i>	В	6	10–100	11–100
259	Пухляк	<i>Parus montanus</i>	В	6	100–1000	101–1000
261	Хохлатая синица	<i>Parus cristatus</i>	В	6	100–1000	101–1000
262	Московка	<i>Parus ater</i>	В	6	100–1000	101–1000
263	Лазоревка	<i>Parus caeruleus</i>	В	6	100–1000	101–1000
265	Большая синица	<i>Parus major</i>	С	12	1000–10000	1001–10000
266	Поползень	<i>Sitta europaea</i>	В	6	100–1000	101–1000
268	Домовой воробей	<i>Passer domesticus</i>	С	12	100–1000	101–1000
269	Полевой воробей	<i>Passer montanus</i>	В	6	100–1000	101–1000
270	Зяблик	<i>Fringilla coelebs</i>	С	12	1000–10000	1001–10000
271	Вьюрок	<i>Fringilla montifringilla</i>	А	1	100–1000	101–1000
272	Зеленушка	<i>Chloris chloris</i>	А	2	100–1000	101–1000
273	Чиж	<i>Spinus spinus</i>	А	2	100–1000	101–1000
274	Черноголовый щегол	<i>Carduelis carduelis</i>	А	1	100–1000	101–1000
279	Чечевица	<i>Carpodacus erythrinus</i>	А	2	100–1000	101–1000
288	Обыкн. овсянка	<i>Emberiza citrinella</i>	В	6	100–1000	101–1000

КВАДРАТ 39VWD2

КИРОВСКАЯ ОБЛАСТЬ

В.М. Рябов, В.Н. Сотников

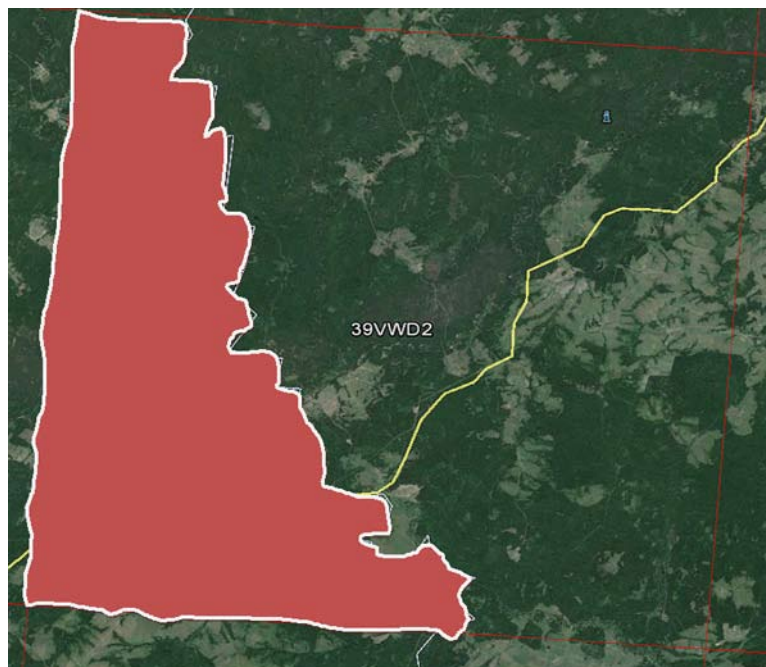

СРОКИ РАБОТ

2005–2013 гг.

РАЗМЕР ОБСЛЕДОВАННОЙ ТЕРРИТОРИИ

~1000 км²

ОПИСАНИЕ КВАДРАТА

Обследованная территория охватывает восточную часть квадрата (7–34 км с запада на восток и 50 км — с севера на юг) в пределах Кировской области.

Лесистость обследованной территории составляет около 70%. Территория представляет собой единый лесной массив, представленный различными типами ассоциаций подтаёжных и хвойно-широколиственных лесов. До 50% лесов представляют собой вторичные леса, сформировавшиеся на месте промышленных вырубок (возраст вырубок до 60 лет). Основные лесобразующие породы — сосна, ель, берёза, осина, в меньшей степени липа

и дуб. Около 10% территории заняты облесёнными болотами низинного и переходного, реже верхового типа. В пределах обследованной территории находится 28-километровый участок р. Кильмези и 56-километровый участок р. Лобани с их пойменными лугами и кустарниками, многочисленными озёрами и старицами на всех стадиях зарастания. На пойменные угодья приходится около 10% площади. В пойме р. Кильмези и нижнего течения р. Лобани встречаются «острова» из липы, вяза шероховатого, дуба. Овражно-балочная сеть слабо развита в южной части квадрата. Около 15% площади занято сельхозугодьями, из них пашнями не более 5%. Территория мало заселена: здесь находятся один пгт. Кильмезь и около десятка населённых пунктов сельского типа, с общей численностью не более 10000 человек. На урбанизированные земли приходится менее 15% общей площади. Средняя плотность населения на рассматриваемой территории — около 10 человек на км².

СОСТАВ ВИДОВ, СТАТУС И ЧИСЛЕННОСТЬ ПТИЦ В КВАДРАТЕ

№ вида	Русское название вида	Латинское название вида	Статус (аббревиатура)		Число условно гнездящихся пар на обследованной территории	Оценка численности в квадрате (число условно гн. пар)
10	Большая выпь	<i>Botaurus stellaris</i>	В	4	1–10	11–100
14	Серая цапля	<i>Ardea cinerea</i>	В	6	1–10	11–100
28	Кряква	<i>Anas platyrhynchos</i>	С	16	101–1000	1001–10000
29	Чирок-свиистунок	<i>Anas crecca</i>	С	15	101–1000	1001–10000
31	Связь	<i>Anas penelope</i>	С	12	11–100	11–100
32	Шилохвость	<i>Anas acuta</i>	В	3	1–10	11–100
33	Чирок-трескунок	<i>Anas querquedula</i>	С	12	11–100	11–100
34	Широконоска	<i>Anas clypeata</i>	В	3	1–10	11–100
36	Красноголовый нырок	<i>Aythya ferina</i>	В	3	1–10	1–10
38	Хохлатая чернеть	<i>Aythya fuligula</i>	С	12	101–1000	101–1000
41	Гоголь	<i>Bucephala clangula</i>	С	12	11–100	101–1000
47	Скопа	<i>Pandion haliaetus</i>	В	3	1–10	1–10
48	Осоед	<i>Pernis apivorus</i>	В	6	1–10	11–100
49	Чёрный коршун	<i>Milvus migrans</i>	С	16	11–100	11–100

50	Полевой лунь	<i>Circus cyaneus</i>	B	3	1–10	11–100
53	Болотный лунь	<i>Circus aeruginosus</i>	B	6	1–10	11–100
54	Тетеревятник	<i>Accipiter gentilis</i>	C	12	1–10	11–100
55	Перепелятник	<i>Accipiter nisus</i>	B	3	11–100	11–100
57	Канюк	<i>Buteo buteo</i>	C	16	11–100	101–1000
60	Большой подорлик	<i>Aquila clanga</i>	C	16	1–10	1–10
63	Беркут	<i>Aquila chrysaetos</i>	A	1	1–10	1–10
64	Орлан-белохвост	<i>Haliaeetus albicilla</i>	A	1	1–10	1–10
68	Сапсан	<i>Falco peregrinus</i>	B	6	1–10	1–10
69	Чеглок	<i>Falco subbuteo</i>	A	1	1–10	11–100
71	Кобчик	<i>Falco vespertinus</i>	A	1	1–10	1–10
72	Пустельга	<i>Falco tinnunculus</i>	B	3	1–10	11–100
74	Тетерев	<i>Lyrurus tetrix</i>	C	16	101–1000	101–1000
75	Глухарь	<i>Tetrao urogallus</i>	C	15	101–1000	1001–10000
76	Рябчик	<i>Tetrastes bonasia</i>	C	12, 15	101–1000	1001–10000
77	Серая куропатка	<i>Perdix perdix</i>	A	1	1–10	11–100
78	Перепел	<i>Coturnix coturnix</i>	B	4	11–100	101–1000
79	Серый журавль	<i>Grus grus</i>	C	12	11–100	101–1000
81	Погоныш	<i>Porzana porzana</i>	A	2	11–100	11–100
83	Коростель	<i>Crex crex</i>	B	4	101–1000	1001–10000
84	Камышница	<i>Gallinula chloropus</i>	B	3	11–100	101–1000
85	Лысуха	<i>Fulica atra</i>	B	3	11–100	11–100
91	Малый зуёк	<i>Charadrius dubius</i>	C	15	101–1000	1001–10000
93	Чибис	<i>Vanellus vanellus</i>	C	15	101–1000	101–1000
96	Кулик-сорока	<i>Haematopus ostralegus</i>	C	15	101–1000	101–1000
97	Черныш	<i>Tringa ochropus</i>	B	4	101–1000	1001–10000
98	Фифи	<i>Tringa glareola</i>	A	1	1–10	1–10
99	Большой улит	<i>Tringa nebularia</i>	B	7	101–1000	101–1000
100	Травник	<i>Tringa totanus</i>	A	1	1–10	1–10
103	Перевозчик	<i>Actitis hypoleucos</i>	C	15	101–1000	1001–10000
104	Мородунка	<i>Xenus cinereus</i>	B	4	11–100	101–1000
115	Бекас	<i>Gallinago gallinago</i>	B	5	101–1000	101–1000
116	Дупель	<i>Gallinago media</i>	B	3	1–10	11–100
117	Вальдшнеп	<i>Scolopax rusticola</i>	C	12	101–1000	1001–10000
118	Большой кроншнеп	<i>Numenius arquata</i>	A	1	1–10	11–100
120	Большой веретенник	<i>Limosa limosa</i>	B	3	11–100	11–100
129	Озёрная чайка	<i>Larus ridibundus</i>	C	15	11–100	11–100
136	Сизая чайка	<i>Larus canus</i>	C	12	11–100	11–100
142	Речная крачка	<i>Sterna hirundo</i>	C	15	101–1000	101–1000
143	Малая крачка	<i>Sterna albifrons</i>	A	1	1–10	1–10
146	Вяхирь	<i>Columba palumbus</i>	C	15	101–1000	1001–10000
147	Клинтух	<i>Columba oenas</i>	A	1	1–10	11–100
148	Сизый голубь	<i>Columba livia</i>	C	16	101–1000	101–1000
150	Обыкн. горлица	<i>Streptopelia turtur</i>	A	1	1–10	11–100
151	Кукушка	<i>Cuculus canorus</i>	B	5	101–1000	101–1000
152	Глухая кукушка	<i>Cuculus optatus</i>	B	4	11–100	101–1000
154	Филин	<i>Bubo bubo</i>	B	6	1–10	11–100
155	Ушастая сова	<i>Asio otus</i>	B	6	11–100	101–1000
156	Болотная сова	<i>Asio flammeus</i>	B	6	11–100	101–1000
157	Сплюшка	<i>Otus scops</i>	B	4	1–10	1–10
158	Мохноногий сыч	<i>Aegolius funereus</i>	A	2	1–10	11–100
160	Воробьиный сыч	<i>Glaucidium passerinum</i>	B	4	1–10	1–10
161	Ястребиная сова	<i>Surnia ulula</i>	A	1	1–10	11–100

162	Серая неясыть	<i>Strix aluco</i>	A	2	1–10	11–100
163	Длиннохвостая неясыть	<i>Strix uralensis</i>	B	4	11–100	101–1000
164	Бородатая неясыть	<i>Strix nebulosa</i>	B	4	1–10	1–10
165	Козодой	<i>Caprimulgus europaeus</i>	C	12	101–1000	1001–10000
166	Чёрный стриж	<i>Apus apus</i>	B	3	101–1000	101–1000
168	Зимородок	<i>Alcedo atthis</i>	C	16	11–100	11–100
170	Удод	<i>Upupa epops</i>	C	15	1–10	1–10
171	Вертишейка	<i>Jynx torquilla</i>	B	3	11–100	101–1000
173	Седой дятел	<i>Picus canus</i>	C	15	11–100	101–1000
174	Желна	<i>Dryocopus martius</i>	C	15	101–1000	1001–10000
175	Большой пёстрый дятел	<i>Dendrocopos major</i>	C	15	101–1000	101–1000
177	Белоспинный дятел	<i>Dendrocopos leucotos</i>	B	3	101–1000	101–1000
178	Малый пёстрый дятел	<i>Dendrocopos minor</i>	C	15	101–100	1001–10000
179	Трёхпалый дятел	<i>Picooides tridactylus</i>	B	3	101–1000	101–1000
180	Береговушка	<i>Riparia riparia</i>	C	16	1001–10000	10001–100000
181	Деревенская ласточка	<i>Hirundo rustica</i>	C	16	101–1000	1001–10000
186	Полевой жаворонок	<i>Alauda arvensis</i>	C	15	101–1000	1001–10000
191	Лесной конёк	<i>Anthus trivialis</i>	C	16	1001–10000	10001–100000
192	Луговой конёк	<i>Anthus pratensis</i>	D	4	11–100	11–100
196	Белая трясогузка	<i>Motacilla alba</i>	C	16	1001–10000	1001–10000
197	Жулан	<i>Lanius collurio</i>	C	10	101–1000	101–1000
200	Серый сорокопут	<i>Lanius excubitor</i>	A	1	1–10	1–10
201	Иволга	<i>Oriolus oriolus</i>	C	8	101–1000	1001–10000
202	Скворец	<i>Sturnus vulgaris</i>	C	16	101–1000	1001–10000
203	Кукша	<i>Perisoreus infaustus</i>	B	7	1–10	11–100
204	Сойка	<i>Garrulus glandarius</i>	B	3	101–1000	1001–10000
205	Сорока	<i>Pica pica</i>	C	16	101–1000	1001–10000
207	Галка	<i>Corvus monedula</i>	B	9	101–1000	101–1000
208	Грач	<i>Corvus frugilegus</i>	C	16	11–100	101–1000
209	Серая ворона	<i>Corvus cornix</i>	C	16	101–1000	1001–10000
210	Ворон	<i>Corvus corax</i>	C	16	101–1000	101–1000
213	Крапивник	<i>Troglodytes troglodytes</i>	B	3	101–1000	101–1000
215	Лесная завирушка	<i>Prunella modularis</i>	B	3	11–100	101–1000
216	Речной сверчок	<i>Locustella fluviatilis</i>	C	16	101–1000	1001–10000
220	Барсучок	<i>Acrocephalus schoenobaenus</i>	B	5	101–1000	1001–10000
221	Садовая камышевка	<i>Acrocephalus dumetorum</i>	B	3	101–1000	1001–10000
225	Зелёная пересмешка	<i>Hippolais icterina</i>	B	3	101–1000	101–1000
227	Ястребиная славка	<i>Sylvia nisoria</i>	C	16	11–100	101–1000
228	Славка-черноголовка	<i>Sylvia atricapilla</i>	B	3	101–1000	1001–10000
229	Садовая славка	<i>Sylvia borin</i>	B	3	101–1000	1001–10000
230	Серая славка	<i>Sylvia communis</i>	B	3	101–1000	1001–10000
231	Славка-завирушка	<i>Sylvia curruca</i>	B	4	11–100	101–1000
232	Пеночка-весничка	<i>Phylloscopus trochilus</i>	C	16	1001–10000	10001–100000
233	Пеночка-теньковка	<i>Phylloscopus collybita</i>	B	4	101–1000	1001–10000
234	Пеночка-трещотка	<i>Phylloscopus sibilatrix</i>	B	4	101–1000	1001–10000
235	Зелёная пеночка	<i>Phylloscopus trochiloides</i>	B	4	1001–10000	10001–100000
235б	Пеночка-галовка	<i>Phylloscopus borealis</i>	A	2	1–10	11–100
237	Желтоголовый королёк	<i>Regulus regulus</i>	B	3	101–1000	1001–10000
238	Мухоловка-пеструшка	<i>Ficedula hypoleuca</i>	C	15	101–1000	1001–10000
240	Малая мухоловка	<i>Ficedula albicollis</i>	B	3	11–100	11–100
241	Серая мухоловка	<i>Muscicapa striata</i>	C	15	101–1000	1001–10000
242	Луговой чекан	<i>Saxicola rubetra</i>	C	16	101–1000	1001–10000
244	Обыкн. каменка	<i>Oenanthe oenanthe</i>	C	16	101–1000	101–1000

245	Обыкн. горихвостка	<i>Phoenicurus phoenicurus</i>	С	16	101–1000	1001–10000
247	Зарянка	<i>Erithacus rubecula</i>	С	16	101–1000	1001–10000
248	Соловей	<i>Luscinia luscinia</i>	С	15	101–1000	1001–10000
249	Варакушка	<i>Luscinia svecica</i>	В	4	101–1000	101–1000
251	Рябинник	<i>Turdus pilaris</i>	С	16	1001–10000	10001–100000
252	Чёрный дрозд	<i>Turdus merula</i>	С	15	11–100	101–1000
253	Белобровик	<i>Turdus iliacus</i>	С	16	101–1000	1001–10000
254	Певчий дрозд	<i>Turdus philomelos</i>	С	16	101–1000	1001–10000
255	Деряба	<i>Turdus viscivorus</i>	С	15	11–100	101–1000
256	Ополовник	<i>Aegithalos caudatus</i>	В	14	101–1000	101–1000
259	Пухляк	<i>Parus montanus</i>	С	12	101–1000	1001–10000
261	Хохлатая синица	<i>Parus cristatus</i>	В	4	11–100	101–1000
262	Московка	<i>Parus ater</i>	В	4	101–1000	1001–10000
263	Лазоревка	<i>Parus caeruleus</i>	А	2	11–100	101–1000
265	Большая синица	<i>Parus major</i>	С	16	1001–10000	10001–100000
266	Поползень	<i>Sitta europaea</i>	В	4	101–1000	101–1000
267	Пищуха	<i>Certhia familiaris</i>	С	12	101–1000	101–1000
268	Домовый воробей	<i>Passer domesticus</i>	С	16	101–1000	101–1000
269	Полевой воробей	<i>Passer montanus</i>	С	16	101–1000	101–1000
270	Зяблик	<i>Fringilla coelebs</i>	С	16	10001–100000	10001–100000
271	Вьюрок	<i>Fringilla montifringilla</i>	С	10	11–100	101–1000
272	Зеленушка	<i>Chloris chloris</i>	В	4	101–1000	101–1000
273	Чиж	<i>Spinus spinus</i>	А	2	101–1000	101–1000
274	Черноголовый щегол	<i>Carduelis carduelis</i>	А	2	101–1000	1001–10000
275	Коноплянка	<i>Acanthis cannabina</i>	В	3	11–100	11–100
279	Чечевица	<i>Carpodacus erythrinus</i>	С	16	101–1000	1001–10000
282	Клёст-еловик	<i>Loxia curvirostra</i>	В	4	1001–10000	1001–10000
284	Снегирь	<i>Pyrrhula pyrrhula</i>	С	12	101–1000	1001–10000
288	Обыкн. овсянка	<i>Emberiza citrinella</i>	В	4	101–1000	1001–10000
289	Камышовая овсянка	<i>Schoeniclus schoeniclus</i>	В	4	11–100	101–1000
291	Овсянка-ремез	<i>Ocyris rusticus</i>	С	16	11–100	101–1000
293	Дубровник	<i>Ocyris aureolus</i>	В	3	11–100	11–100

КВАДРАТ 39VXC2

РЕСПУБЛИКА ТАТАРСТАН, РЕСПУБЛИКА УДМУРТИЯ

А.С. Аюпов



СРОКИ РАБОТ

2008, 2013 гг.

РАЗМЕР ОБСЛЕДОВАННОЙ ТЕРРИТОРИИ

300 км² на территории Татарстана

ОПИСАНИЕ КВАДРАТА

Лесные участки занимают около 140 км². Это смешанные преуспевающие леса (сосна, липа, берёза) и пойменные молодые леса (вяз, берёза, ель, тальники).

Открытые участки (луга, поля, участки для выпаса скота) занимают около 90 км².

Водно-болотные угодья составляют около 70 км². Это заболоченные участки, заросшие рогозом узколистным, тростником обыкновенным, манником и др.; а также обрывистые и пологие заросшие берега.

Число птиц определяли методом маршрутных учётов, а также с мотолодки. Учёты проводили с июня 2013 г. Также использованы материалы, полученные в июне 2008 г.

Обследование квадрата в 2013 г. проведено при финансовой поддержке Русского общества сохранения и изучения птиц им. М.А. Мензбира, в рамках проекта «Атлас гнездящихся птиц Европы».

СОСТАВ ВИДОВ, СТАТУС И ЧИСЛЕННОСТЬ ПТИЦ В КВАДРАТЕ

№ вида	Русское название вида	Латинское название вида	Статус (аббревиатура)		Число условно гнездящихся пар на обследованной территории	Оценка численности в квадрате (число условно гн. пар)
4	Черношейная поганка	<i>Podiceps nigricollis</i>	A	1	1–10	
7	Большая поганка	<i>Podiceps cristatus</i>	C	12	1–10	
10	Большая выпь	<i>Botaurus stellaris</i>	A	2	11–100	
11	Малая выпь	<i>Ixobrychus minutus</i>	A	1	1–10	
13	Большая белая цапля	<i>Casmerodius albus</i>	C	11	1–10	
14	Серая цапля	<i>Ardea cinerea</i>	C	11	101–1000	
19	Серый гусь	<i>Anser anser</i>	A	1	1–10	
23	Лебедь-шипун	<i>Cygnus olor</i>	C	12	1–10	
28	Кряква	<i>Anas platyrhynchos</i>	C	12	101–1000	
29	Чирок-свистунок	<i>Anas crecca</i>	C	12	101–1000	
30	Серая утка	<i>Anas strepera</i>	A	1	1–10	
32	Шилохвость	<i>Anas acuta</i>	A	1	1–10	
33	Чирок-трескунок	<i>Anas querquedula</i>	C	12	101–1000	
34	Широконоска	<i>Anas clypeata</i>	A	1	11–100	
36	Красноголовый нырок	<i>Aythya ferina</i>	A	1	1–10	
38	Хохлатая черныш	<i>Aythya fuligula</i>	C	12	1–10	
48	Осоед	<i>Pernis apivorus</i>	A	1	1–10	

49	Чёрный коршун	<i>Milvus migrans</i>	С	11	11–100
50	Полевой лунь	<i>Circus cyaneus</i>	В	4	1–10
52	Луговой лунь	<i>Circus pygargus</i>	В	4	1–10
53	Болотный лунь	<i>Circus aeruginosus</i>	В	4	11–100
54	Тетеревятник	<i>Accipiter gentilis</i>	В	4	1–10
55	Перепелятник	<i>Accipiter nisus</i>	В	4	1–10
57	Канюк	<i>Buteo buteo</i>	В	4	11–100
60	Большой подорлик	<i>Aquila clanga</i>	С	11	1–10
62	Могильник	<i>Aquila heliaca</i>	С	11	1–10
64	Орлан-белохвост	<i>Haliaeetus albicilla</i>	С	11	1–10
69	Чеглок	<i>Falco subbuteo</i>	А	1	11–100
71	Кобчик	<i>Falco vespertinus</i>	А	1	1–10
72	Пустельга	<i>Falco tinnunculus</i>	А	1	1–10
74	Тетерев	<i>Lyrurus tetrrix</i>	А	2	11–100
77	Серая куропатка	<i>Perdix perdix</i>	С	11	101–1000
78	Перепел	<i>Coturnix coturnix</i>	А	2	101–1000
79	Серый журавль	<i>Grus grus</i>	С	13	11–100
81	Погоныш	<i>Porzana porzana</i>	А	2	11–100
83	Коростель	<i>Crex crex</i>	В	4	11–100
85	Лысуха	<i>Fulica atra</i>	А	1	11–100
93	Чибис	<i>Vanellus vanellus</i>	С	10	101–1000
96	Кулик-сорока	<i>Haematopus ostralegus</i>	В	7	11–100
97	Черныш	<i>Tringa ochropus</i>	А	2	11–100
98	Фифи	<i>Tringa glareola</i>	А	1	1–10
100	Травник	<i>Tringa totanus</i>	С	10	1–10
102	Поручейник	<i>Tringa stagnatilis</i>	А	1	1–10
103	Перевозчик	<i>Actitis hypoleucos</i>	В	4	101–1000
104	Мордунка	<i>Xenus cinereus</i>	В	4	1–10
115	Бекас	<i>Gallinago gallinago</i>	В	4	11–100
117	Вальдшнеп	<i>Scolopax rusticola</i>	В	4	11–100
118	Большой кроншнеп	<i>Numenius arquata</i>	А	1	1–10
120	Большой веретенник	<i>Limosa limosa</i>	А	1	11–100
129	Озёрная чайка	<i>Larus ridibundus</i>	С	11	101–1000
131	Серебристая чайка	<i>Larus argentatus</i>	А	1	1–10
136	Сизая чайка	<i>Larus canus</i>	А	1	11–100
137	Чёрная крачка	<i>Chlidonias niger</i>	С	12	11–100
138	Белокрылая крачка	<i>Chlidonias leucopterus</i>	С	12	11–100
142	Речная крачка	<i>Sterna hirundo</i>	С	12	101–1000
143	Малая крачка	<i>Sterna albifrons</i>	А	1	1–10
146	Вяхрь	<i>Columba palumbus</i>	В	4	11–100
147	Клинтух	<i>Columba oenas</i>	В	4	1–10
148	Сизый голубь	<i>Columba livia</i>	С	11	1001–10000
151	Кукушка	<i>Cuculus canorus</i>	В	4	101–1000
155	Ушастая сова	<i>Asio otus</i>	А	1	1–10
156	Болотная сова	<i>Asio flammeus</i>	А	2	11–100
159	Домовый сыч	<i>Athene noctua</i>	А	2	1–10
163	Длиннохвостая неясыть	<i>Strix uralensis</i>	А	2	1–10
165	Козодой	<i>Caprimulgus europaeus</i>	С	11	11–100
166	Чёрный стриж	<i>Apus apus</i>	В	4	11–100
168	Зимородок	<i>Alcedo atthis</i>	С	11	1–10
169	Золотистая шурка	<i>Merops apiaster</i>	С	12	101–1000
170	Удод	<i>Upupa epops</i>	А	2	1–10
171	Вертишейка	<i>Jynx torquilla</i>	А	2	1–10

173	Седой дятел	<i>Pinus canus</i>	A	2	1–10	
174	Желна	<i>Dryocopus martius</i>	A	1	11–100	
175	Большой пёстрый дятел	<i>Dendrocopos major</i>	C	11	101–1000	
177	Белоспинный дятел	<i>Dendrocopos leucotos</i>	B	3	1–10	
178	Малый пёстрый дятел	<i>Dendrocopos minor</i>	B	3	11–100	
180	Береговушка	<i>Riparia riparia</i>	C	15	1001–10000	
181	Деревенская ласточка	<i>Hirundo rustica</i>	C	15	101–1000	
186	Полевой жаворонок	<i>Alauda arvensis</i>	B	4	101–1000	
191	Лесной конёк	<i>Anthus trivialis</i>	C	14	1001–10000	
194	Жёлтая трясогузка	<i>Motacilla flava</i>	B	4	1001–10000	
195a	Желтоголовая трясогузка	<i>Motacilla citreola</i>	B	4	101–1000	
196	Белая трясогузка	<i>Motacilla alba</i>	C	14	1001–10000	
197	Жулан	<i>Lanius collurio</i>	C	14	11–100	
200	Серый сорокопуд	<i>Lanius excubitor</i>	A	1	1–10	
201	Иволга	<i>Oriolus oriolus</i>	B	4	101–1000	
202	Скворец	<i>Sturnus vulgaris</i>	C	16	1001–10000	
204	Сойка	<i>Garrulus glandarius</i>	B	4	11–100	
205	Сорока	<i>Pica pica</i>	C	15	101–1000	
207	Галка	<i>Corvus monedula</i>	C	15	1001–10000	
208	Грач	<i>Corvus frugilegus</i>	C	15	1001–10000	
209	Серая ворона	<i>Corvus cornix</i>	C	15	1001–10000	
210	Ворон	<i>Corvus corax</i>	C	15	11–100	
216	Речной сверчок	<i>Locustella fluviatilis</i>	B	4	101–1000	
217	Обыкн. сверчок	<i>Locustella naevia</i>	B	4	11–100	
220	Барсучок	<i>Acrocephalus schoenobaenus</i>	C	11	1001–10000	
221	Садовая камышевка	<i>Acrocephalus dumetorum</i>	B	4	101–1000	
222	Болотная камышевка	<i>Acrocephalus palustris</i>	B	4	1001–10000	
224	Дроздовидная камышевка	<i>Acrocephalus arundinaceus</i>	B	4	11–100	
225	Зелёная пересмешка	<i>Hippolais icterina</i>	B	4	101–1000	
226	Северная бормолушка	<i>Iduna caligata</i>	B	4	1–10	
228	Славка-черноголовка	<i>Sylvia atricapilla</i>	B	4	1001–10000	
229	Садовая славка	<i>Sylvia borin</i>	B	4	1001–10000	
230	Серая славка	<i>Sylvia communis</i>	B	4	1001–10000	
231	Славка-завирушка	<i>Sylvia curruca</i>	B	4	11–100	
232	Пеночка-весничка	<i>Phylloscopus trochilus</i>	B	4	101–1000	
233	Пеночка-теньковка	<i>Phylloscopus collybita</i>	B	4	101–1000	
234	Пеночка-трещотка	<i>Phylloscopus sibilatrix</i>	B	4	11–100	
235	Зелёная пеночка	<i>Phylloscopus trochiloides</i>	B	4	101–1000	
237	Желтоголовый королёк	<i>Regulus regulus</i>	A	2	1–10	
238	Мухоловка-пеструшка	<i>Ficedula hypoleuca</i>	B	4	1001–10000	
241	Серая мухоловка	<i>Muscicapa striata</i>	B	3	101–1000	
242	Луговой чекан	<i>Saxicola rubetra</i>	B	4	1001–10000	
244	Обыкн. каменка	<i>Oenanthe oenanthe</i>	B	4	11–100	
245	Обыкн. горихвостка	<i>Phoenicurus phoenicurus</i>	B	4	1001–10000	
247	Зарянка	<i>Erithacus rubecula</i>	B	4	101–1000	
248	Соловей	<i>Luscinia luscinia</i>	B	4	1001–10000	
249	Варакушка	<i>Luscinia svecica</i>	B	4	101–1000	
251	Рябинник	<i>Turdus pilaris</i>	B	4	101–1000	
252	Чёрный дрозд	<i>Turdus merula</i>	B	4	101–1000	
253	Белобровик	<i>Turdus iliacus</i>	B	4	11–100	
254	Певчий дрозд	<i>Turdus philomelos</i>	B	4	101–1000	
256	Ополовник	<i>Aegithalos caudatus</i>	B	4	11–100	
257	Ремез	<i>Remiz pendulinus</i>	B	4	11–100	

259	Пухляк	<i>Parus montanus</i>	В	4	101–1000	
262	Московка	<i>Parus ater</i>	В	4	1–10	
263	Лазоревка	<i>Parus caeruleus</i>	В	4	11–100	
265	Большая синица	<i>Parus major</i>	С	16	101–1000	
266	Поползень	<i>Sitta europaea</i>	В	4	11–100	
267	Пищуха	<i>Certhia familiaris</i>	В	4	1–10	
268	Домовый воробей	<i>Passer domesticus</i>	С	16	101–1000	
269	Полевой воробей	<i>Passer montanus</i>	С	16	1001–10000	
270	Зяблик	<i>Fringilla coelebs</i>	С	15	1001–10000	
272	Зеленушка	<i>Chloris chloris</i>	С	15	101–1000	
273	Чиж	<i>Spinus spinus</i>	В	4	1–10	
274	Черноголовый щегол	<i>Carduelis carduelis</i>	В	4	101–1000	
275	Коноплянка	<i>Acanthis cannabina</i>	В	4	101–1000	
279	Чечевица	<i>Carpodacus erythrinus</i>	В	4	1001–10000	
282	Клёст-еловик	<i>Loxia curvirostra</i>	В	4	11–100	
286	Дубонос	<i>Coccothraustes coccothraustes</i>	В	4	11–100	
288	Обыкн. овсянка	<i>Emberiza citrinella</i>	В	4	1001–10000	
289	Камышовая овсянка	<i>Schoeniclus schoeniclus</i>	В	4	101–1000	

КВАДРАТ 39VXC3

РЕСПУБЛИКА УДМУРТИЯ, ПЕРМСКИЙ КРАЙ

А.Г. Меньшиков

СРОКИ РАБОТ

2013 г.

РАЗМЕР ОБСЛЕДОВАННОЙ ТЕРРИТОРИИ

весь квадрат

ОПИСАНИЕ КВАДРАТА

На территории квадрата представлены различные зоны от лесостепных участков до хвойных лесов таёжного типа. Леса, в основном смешанные, занимают чуть более трети территории. Основная масса лесных массивов находится на левом берегу р. Камы, протекающей через квадрат с севера на юг. Прибрежные леса сложены широколиственными (дуб, липа, клён) и мелколиственными (берёза, осина, ольхи, ивы) лесами, коренные берега — лесами смешанного типа, сосновыми борами. На левобережье много стариц, озёр, заболоченных участков. Территория другой стороны Камы богата гидросетью, представленной многочисленными малыми реками, ручьями, с сооружёнными на них прудами или перегороженными бобровыми плотинами. Вдоль водотоков расположены смешанные леса. Пойменные луга и неудобья используются под сенокосы и пастбища, остальная территория — земли сельскохозяйственного назначения. Территория хорошо заселена, здесь расположено более 80 населённых пунктов, на правом берегу р. Камы расположен город Сарапул

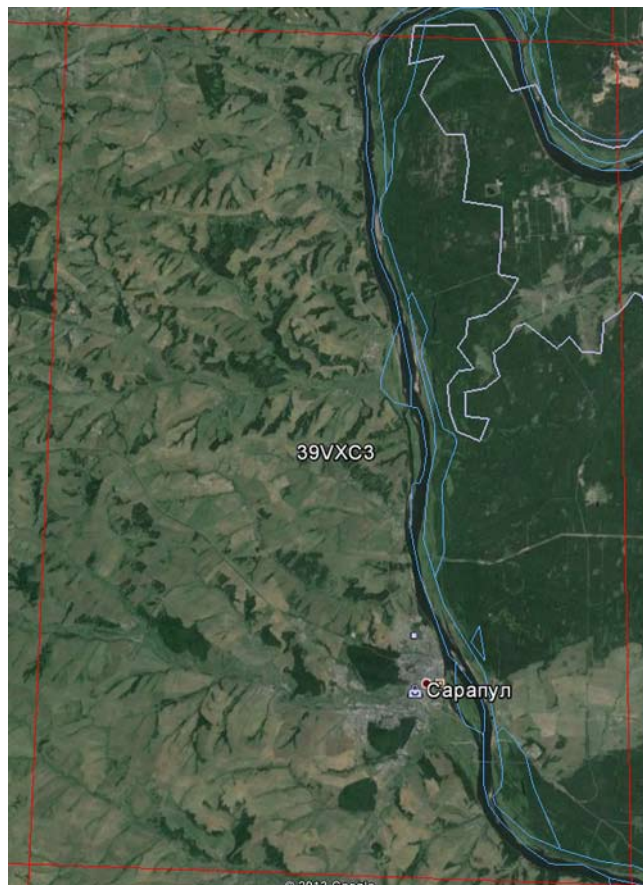

пул с населением около 110 тысяч жителей. На территории квадрата находится национальный парк «Нечкинский» федерального подчинения.

Обследование квадрата в 2013 г. проведено при финансовой поддержке Русского общества сохранения и изучения птиц им. М.А. Мензбира, в рамках проекта «Атлас гнездящихся птиц Европы».

СОСТАВ ВИДОВ, СТАТУС И ЧИСЛЕННОСТЬ ПТИЦ В КВАДРАТЕ

№ вида	Русское название вида	Латинское название вида	Статус (аббревиатура)		Число условно гнездящихся пар на обследованной территории	Оценка численности в квадрате (число условно гн. пар)
			С	В		
7	Большая поганка, чомга	<i>Podiceps cristatus</i>	С	12	1–10	1–10
10	Большая выпь	<i>Botaurus stellaris</i>	В	4	11–50	11–100
14	Серая цапля	<i>Ardea cinerea</i>	С	16	11–100	11–100
28	Кряква	<i>Anas platyrhynchos</i>	С	15	101–1000	101–1000
29	Чирок-свистунок	<i>Anas crecca</i>	С	15	101–1000	101–1000
30	Серая утка	<i>Anas strepera</i>	С	15	11–100	11–100
31	Связь	<i>Anas penelope</i>	А	1	1–10	1–10
33	Чирок-трескунок	<i>Anas querquedula</i>	С	15	101–1000	101–1000
34	Широконоска	<i>Anas clypeata</i>	С	12	11–100	11–100
36	Красноголовый нырок	<i>Aythya ferina</i>	С	12	1–10	1–10
38	Хохлатая чернеть	<i>Aythya fuligula</i>	А	1	1–10	1–10
41	Гоголь	<i>Bucephala clangula</i>	С	12	11–100	11–100
47	Скопа	<i>Pandion haliaetus</i>	А	1	1–10	1–10

48	Осоед	<i>Pernis apivorus</i>	C	12	1–10	1–10
49	Чёрный коршун	<i>Milvus migrans</i>	C	15	101–1000	101–1000
50	Полевой лунь	<i>Circus cyaneus</i>	C	12	11–50	11–100
52	Луговой лунь	<i>Circus pygargus</i>	C	12	11–50	11–100
53	Болотный лунь	<i>Circus aeruginosus</i>	C	15	11–50	11–100
54	Тетеревятник	<i>Accipiter gentilis</i>	C	15	11–50	11–100
55	Перепелятник	<i>Accipiter nisus</i>	C	15	11–50	11–100
57	Канюк	<i>Buteo buteo</i>	C	15	11–50	11–100
60	Большой подорлик	<i>Aquila clanga</i>	A	1	1–10	1–10
64	Орлан-белохвост	<i>Haliaeetus albicilla</i>	B	3	1–10	1–10
69	Чеглок	<i>Falco subbuteo</i>	C	15	11–50	11–100
72	Пустельга	<i>Falco tinnunculus</i>	A	1	1–10	1–10
74	Тетерев	<i>Lyrurus tetrix</i>	C	12	11–100	11–100
75	Глухарь	<i>Tetrao urogallus</i>	C	12	11–100	11–100
76	Рябчик	<i>Tetrastes bonasia</i>	C	12	11–100	11–100
77	Серая куропатка	<i>Perdix perdix</i>	C	12	1–10	1–10
78	Перепел	<i>Coturnix coturnix</i>	B	4	11–100	11–100
79	Серый журавль	<i>Grus grus</i>	C	12	1–10	1–10
81	Погоныш	<i>Porzana porzana</i>	B	4	11–100	11–100
83	Коростель	<i>Crex crex</i>	C	15	11–100	11–100
84	Камышница	<i>Gallinula chloropus</i>	C	15	11–50	11–100
85	Лысуха	<i>Fulica atra</i>	B	7	1–10	1–10
91	Малый зуёк	<i>Charadrius dubius</i>	C	15	51–100	11–100
93	Чибис	<i>Vanellus vanellus</i>	C	15	11–100	11–100
96	Кулик-сорока	<i>Haematopus ostralegus</i>	B	7	1–10	1–10
97	Черныш	<i>Tringa ochropus</i>	B	7	11–100	11–100
99	Большой улит	<i>Tringa nebularia</i>	B	7	1–10	1–10
100	Травник	<i>Tringa totanus</i>	C	15	11–50	11–100
102	Поручейник	<i>Tringa stagnatilis</i>	B	3	1–10	1–10
103	Перевозчик	<i>Actitis hypoleucos</i>	C	15	11–100	11–100
104	Мородунка	<i>Xenus cinereus</i>	A	1	1–10	1–10
115	Бекас	<i>Gallinago gallinago</i>	C	15	11–100	11–100
116	Дупель	<i>Gallinago media</i>	A	1	1–10	1–10
117	Вальдшнеп	<i>Scolopax rusticola</i>	C	15	11–100	11–100
128	Малая чайка	<i>Larus minutus</i>	C	15	1–10	1–10
129	Озёрная чайка	<i>Larus ridibundus</i>	C	15	11–100	11–100
133	Хохотунья	<i>Larus cachinnans</i>	A	1	1–10	1–10
137	Чёрная крачка	<i>Chlidonias niger</i>	C	15	11–100	11–100
138	Белокрылая крачка	<i>Chlidonias leucopterus</i>	C	15	11–50	11–100
142	Речная крачка	<i>Sterna hirundo</i>	C	15	11–100	11–100
143	Малая крачка	<i>Sterna albifrons</i>	C	15	11–50	11–100
146	Вяхирь	<i>Columba palumbus</i>	B	4	11–100	11–100
148	Сизый голубь	<i>Columba livia</i>	C	15	101–1000	101–1000
150	Обыкн. горлица	<i>Streptopelia turtur</i>	B	3	1–10	1–10
151	Кукушка	<i>Cuculus canorus</i>	B	5	11–50	11–100
152	Глухая кукушка	<i>Cuculus optatus</i>	A	4	1–10	1–10
154	Филин	<i>Bubo bubo</i>	C	15	1–10	1–10
155	Ушастая сова	<i>Asio otus</i>	C	12	10–20	10>
156	Болотная сова	<i>Asio flammeus</i>	B	5	1–10	1–10
157	Сплюшка	<i>Otus scops</i>	B	4	1–10	1–10
158	Мохноногий сыч	<i>Aegolius funereus</i>	B	4	1–10	1–10
160	Воробьиный сыч	<i>Glaucidium passerinum</i>	B	4	1–10	1–10
162	Серая неясыть	<i>Strix aluco</i>	B	4	1–10	1–10

163	Длиннохвостая неясыть	<i>Strix uralensis</i>	В	4	1–10	1–10
165	Козодой	<i>Caprimulgus europaeus</i>	С	15	11–100	11–100
166	Чёрный стриж	<i>Apus apus</i>	С	15	101–1000	101–1000
168	Зимородок	<i>Alcedo atthis</i>	С	16	1–10	1–10
169	Золотистая шурка	<i>Merops apiaster</i>	А	1	1–10	1–10
171	Вертишейка	<i>Jynx torquilla</i>	С	15	11–100	11–100
172	Зелёный дятел	<i>Picus viridis</i>	А	1	1–10	1–10
173	Седой дятел	<i>Picus canus</i>	А	1	1–10	1–10
174	Желна	<i>Dryocopus martius</i>	В	4	11–100	11–100
175	Большой пёстрый дятел	<i>Dendrocopos major</i>	С	16	11–100	11–100
177	Белоспинный дятел	<i>Dendrocopos leucotos</i>	С	16	10–20	10–50
178	Малый пёстрый дятел	<i>Dendrocopos minor</i>	С	16	11–50	11–100
179	Трёхпалый дятел	<i>Picoides tridactylus</i>	А	1	1–10	1–10
180	Береговушка	<i>Riparia riparia</i>	С	16	101–1000	101–1000
181	Деревенская ласточка	<i>Hirundo rustica</i>	С	16	11–100	11–100
186	Полевой жаворонок	<i>Alauda arvensis</i>	С	15	101–1000	101–1000
191	Лесной конёк	<i>Anthus trivialis</i>	С	15	101–1000	101–1000
194	Жёлтая трясогузка	<i>Motacilla flava</i>	С	15	11–100	11–100
194б	Желтолобая трясогузка	<i>Motacilla lutea</i>	С	15	11–100	11–100
195а	Желтоголовая трясогузка	<i>Motacilla citreola</i>	С	15	11–100	11–100
196	Белая трясогузка	<i>Motacilla alba</i>	С	15	101–1000	101–1000
197	Жулан	<i>Lanius collurio</i>	С	15	11–100	11–100
200	Серый сорокопут	<i>Lanius excubitor</i>	С	12	1–10	1–10
201	Иволга	<i>Oriolus oriolus</i>	С	15	11–100	11–100
202	Скворец	<i>Sturnus vulgaris</i>	С	11	11–100	11–100
204	Сойка	<i>Garrulus glandarius</i>	В	3	11–100	11–100
205	Сорока	<i>Pica pica</i>	С	15	11–100	11–100
207	Галка	<i>Corvus monedula</i>	С	15	101–1000	101–1000
208	Грач	<i>Corvus frugilegus</i>	С	16	1001–10000	1001–10000
209	Серая ворона	<i>Corvus cornix</i>	С	15	101–1000	101–1000
210	Ворон	<i>Corvus corax</i>	С	16	11–100	11–100
213	Крапивник	<i>Troglodytes troglodytes</i>	А	1	1–10	1–10
215	Лесная завирушка	<i>Prunella modularis</i>	А	1	11–100	11–100
216	Речной сверчок	<i>Locustella fluviatilis</i>	С	15	11–100	11–100
217	Обыкн. сверчок	<i>Locustella naevia</i>	В	4	1–10	1–10
220	Барсучок	<i>Acrocephalus schoenobaenus</i>	С	15	11–100	11–100
221	Садовая камышевка	<i>Acrocephalus dumetorum</i>	В	4	11–100	11–100
222	Болотная камышевка	<i>Acrocephalus palustris</i>	В	4	11–100	11–100
224	Дроздовидная камышевка	<i>Acrocephalus arundinaceus</i>	В	4	1–10	1–10
225	Зелёная пересмешка	<i>Hippolais icterina</i>	В	4	11–100	11–100
226	Северная бормотушка	<i>Iduna caligata</i>	В	4	1–10	1–10
227	Ястребиная славка	<i>Sylvia nisoria</i>	С	15	1–10	1–10
228	Славка-черноголовка	<i>Sylvia atricapilla</i>	В	4	11–100	11–100
229	Садовая славка	<i>Sylvia borin</i>	С	15	101–1000	101–1000
230	Серая славка	<i>Sylvia communis</i>	С	15	101–1000	101–1000
231	Славка-завирушка	<i>Sylvia curruca</i>	В	4	11–100	11–100
232	Пеночка-весничка	<i>Phylloscopus trochilus</i>	С	15	101–1000	101–1000
233	Пеночка-теньковка	<i>Phylloscopus collybita</i>	С	15	101–1000	101–1000
234	Пеночка-трещотка	<i>Phylloscopus sibilatrix</i>	В	4	11–100	11–100
235	Зелёная пеночка	<i>Phylloscopus trochiloides</i>	С	15	11–100	11–100
237	Желтоголовый королёк	<i>Regulus regulus</i>	В	4	11–100	11–100
238	Мухоловка-пеструшка	<i>Ficedula hypoleuca</i>	С	16	11–100	11–100
240	Малая мухоловка	<i>Ficedula parva</i>	А	1	1–10	1–10

241	Серая мухоловка	<i>Muscicapa striata</i>	С	15	11–100	11–100
242	Луговой чекан	<i>Saxicola rubetra</i>	С	15	101–1000	101–1000
243	Черноголовый чекан	<i>Saxicola torquata</i>	В	4	1–10	1–10
244	Обыкн. каменка	<i>Oenanthe oenanthe</i>	С	15	11–100	11–100
245	Обыкн. горихвостка	<i>Phoenicurus phoenicurus</i>	С	11	11–100	11–100
247	Зарянка	<i>Erithacus rubecula</i>	С	15	101–1000	101–1000
248	Соловей	<i>Luscinia luscinia</i>	С	15	101–1000	101–1000
249	Варакушка	<i>Luscinia svecica</i>	С	15	11–100	11–100
251	Рябинник	<i>Turdus pilaris</i>	С	15	101–1000	101–1000
252	Чёрный дрозд	<i>Turdus merula</i>	В	4	1–10	1–10
253	Белобровик	<i>Turdus iliacus</i>	С	15	11–100	11–100
254	Певчий дрозд	<i>Turdus philomelos</i>	С	15	11–100	11–100
255	Деряба	<i>Turdus viscivorus</i>	В	4	1–10	1–10
256	Ополовник	<i>Aegithalos caudatus</i>	В	4	11–100	11–100
257	Ремез	<i>Remiz pendulinus</i>	С	15	1–10	1–10
259	Пухляк	<i>Parus montanus</i>	С	15	11–100	11–100
262	Московка	<i>Parus ater</i>	В	4	11–100	11–100
263	Лазоревка	<i>Parus caeruleus</i>	В	4	11–100	11–100
264	Князёк	<i>Parus cyanus</i>	А	1	1–10	1–10
265	Большая синица	<i>Parus major</i>	С	15	101–1000	101–1000
266	Поползень	<i>Sitta europaea</i>	С	16	11–100	11–100
267	Пищуха	<i>Certhia familiaris</i>	А	1	1–10	1–10
268	Домовый воробей	<i>Passer domesticus</i>	С	15	101–1000	101–1000
269	Полевой воробей	<i>Passer montanus</i>	С	15	101–1000	101–1000
270	Зяблик	<i>Fringilla coelebs</i>	С	15	101–1000	101–1000
272	Зеленушка	<i>Chloris chloris</i>	С	14	11–100	11–100
273	Чиж	<i>Spinus spinus</i>	А	1	11–50	11–100
274	Черноголовый щегол	<i>Carduelis carduelis</i>	С	15	11–100	11–100
275	Коноплянка	<i>Acanthis cannabina</i>	С	15	11–100	11–100
279	Чечевица	<i>Carpodacus erythrinus</i>	С	15	11–100	11–100
282	Клёст-еловик	<i>Loxia curvirostra</i>	А	1	11–50	11–100
284	Снегирь	<i>Pyrrhula pyrrhula</i>	А	1	1–10	1–10
286	Дубонос	<i>Coccothraustes coccothraustes</i>	С	15	1–10	1–10
288	Обыкн. овсянка	<i>Emberiza citrinella</i>	С	15	101–1000	101–1000
290	Садовая овсянка	<i>Emberiza hortulana</i>	С	15	11–50	11–100
289	Камышовая овсянка	<i>Schoeniclus schoeniclus</i>	С	15	11–100	11–100
291	Овсянка-ремез	<i>Ocyris rusticus</i>	В	4	1–10	1–10
293	Дубровник	<i>Ocyris aureolus</i>	С	14	11–100	11–100

КВАДРАТ 39VXC4

РЕСПУБЛИКИ УДМУРТЯ, ТАТАРСТАН, БАШКОРТОСТАН

А.Г. Меньшиков

СРОКИ РАБОТ

2012, 2013 гг.

РАЗМЕР ОБСЛЕДОВАННОЙ ТЕРРИТОРИИ

весь квадрат

ОПИСАНИЕ КВАДРАТА

Основная часть территории равнинная, с элементами остепнения. Смешанные и широколиственные леса большей частью ленточного типа и занимают около 15 % площади квадрата. Основные лесные массивы остались в пойме р. Кырыкмас и в пойменном левобережье р. Камы. Река Кама протекает в юго-восточной части квадрата и здесь же она разливается в Нижнекамское водохранилище. На правом берегу Камы сильно развита овражно-балочная сеть, образовавшаяся из-за многочисленных малых рек и ручьёв. В логах произрастают кустарники, лиственные деревья, по окраинам — посадки сосны. Левый берег низкий, со множеством стариц, озёр и заболоченных участков, заросших широколиственными (дуб, липа, клён) и мелколиственными (берёза, осина, ольха, ивы), в восточной части — сосновыми лесами. Пойменные луга левобережья и овраги по правому берегу поросли разнотравьем, остальные земли, свободные от лесов, используются

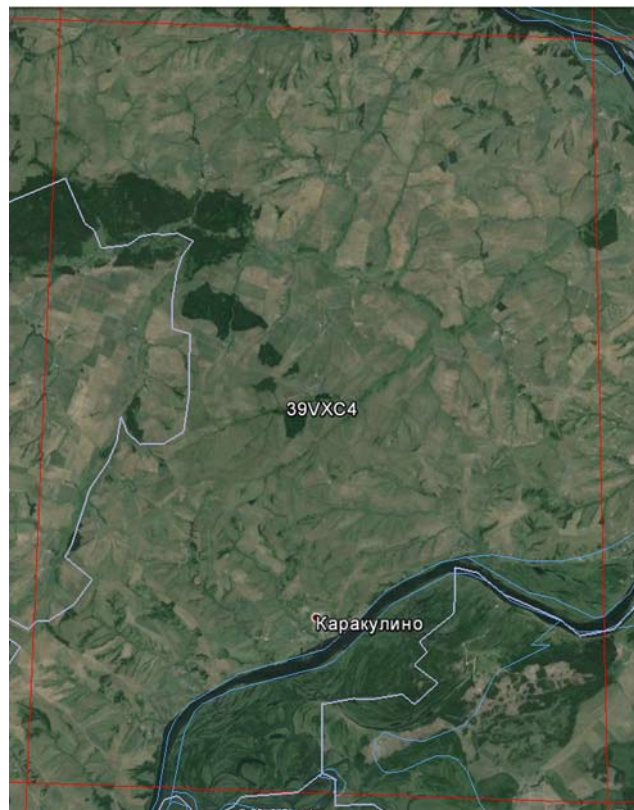

под сельхозкультуры. Территория хорошо заселена, здесь расположено более 60 населённых пунктов.

Обследование квадрата в 2013 г. проведено при финансовой поддержке Русского общества сохранения и изучения птиц им. М.А. Мензбира, в рамках проекта «Атлас гнездящихся птиц Европы».

СОСТАВ ВИДОВ, СТАТУС И ЧИСЛЕННОСТЬ ПТИЦ В КВАДРАТЕ

№ вида	Русское название вида	Латинское название вида	Статус (аббревиатура)		Число условно гнездящихся пар на обследованной территории	Оценка численности в квадрате (число условно гн. пар)
7	Большая поганка, чомга	<i>Podiceps cristatus</i>	С	12	11–100	11–100
10	Большая выпь	<i>Botaurus stellaris</i>	В	4	11–50	11–100
14	Серая цапля	<i>Ardea cinerea</i>	С	16	101–1000	101–1000
19	Серый гусь	<i>Anser anser</i>	С	12	1–10	1–10
23	Лебедь-шипун	<i>Cygnus olor</i>	В	5	1–10	1–10
28	Кряква	<i>Anas platyrhynchos</i>	С	15	101–1000	101–1000
29	Чирок-свистун	<i>Anas crecca</i>	С	15	11–100	11–100
30	Серая утка	<i>Anas strepera</i>	С	15	101–1000	101–1000
31	Свиязь	<i>Anas penelope</i>	С	12	1–10	1–10
33	Чирок-трескунок	<i>Anas querquedula</i>	С	15	101–1000	101–1000
34	Широконоска	<i>Anas clypeata</i>	С	12	11–100	11–100
36	Красноголовый нырок	<i>Aythya ferina</i>	С	12	11–50	11–100
38	Хохлатая чернеть	<i>Aythya fuligula</i>	С	12	1–10	1–10
41	Гоголь	<i>Bucephala clangula</i>	С	12	11–50	11–100
47	Скопа	<i>Pandion haliaetus</i>	А	1	1–10	1–10
48	Осоед	<i>Pernis apivorus</i>	С	12	11–50	11–100

49	Чёрный коршун	<i>Milvus migrans</i>	C	15	51–100	11–100
50	Полевой лунь	<i>Circus cyaneus</i>	C	12	11–50	11–100
52	Луговой лунь	<i>Circus pygargus</i>	C	12	11–50	11–100
53	Болотный лунь	<i>Circus aeruginosus</i>	C	15	11–50	11–100
54	Тетеревятник	<i>Accipiter gentilis</i>	C	15	11–50	11–100
55	Перепелятник	<i>Accipiter nisus</i>	C	15	11–50	11–100
57	Канюк	<i>Buteo buteo</i>	C	15	11–50	11–100
60	Большой подорлик	<i>Aquila clanga</i>	A	1	1–10	1–10
62	Могильник	<i>Aquila heliaca</i>	A	1	1–10	1–10
63	Беркут	<i>Aquila chrysaetos</i>	A	1	1–10	1–10
64	Орлан-белохвост	<i>Haliaeetus albicilla</i>	C	15	1–10	1–10
69	Чеглок	<i>Falco subbuteo</i>	C	15	11–50	11–100
70	Дербник	<i>Falco columbarius</i>	A	1	1–10	1–10
71	Кобчик	<i>Falco vespertinus</i>	C	15	11–50	11–100
72	Пустельга	<i>Falco tinnunculus</i>	C	12	1–10	1–10
74	Тетерев	<i>Lyrurus tetrix</i>	C	15	11–100	11–100
76	Рябчик	<i>Tetrastes bonasia</i>	C	12	11–100	11–100
77	Серая куропатка	<i>Perdix perdix</i>	C	12	11–100	11–100
78	Перепел	<i>Coturnix coturnix</i>	C	12	11–100	11–100
79	Серый журавль	<i>Grus grus</i>	C	12	11–50	11–100
81	Погоныш	<i>Porzana porzana</i>	B	4	11–100	11–100
82	Малый погоныш	<i>Porzana parva</i>	B	4	1–10	1–10
83	Коростель	<i>Crex crex</i>	C	15	11–100	11–100
84	Камышница	<i>Gallinula chloropus</i>	C	15	11–100	11–100
85	Лысуха	<i>Fulica atra</i>	C	15	11–100	11–100
91	Малый зуёк	<i>Charadrius dubius</i>	C	15	11–100	11–100
93	Чибис	<i>Vanellus vanellus</i>	C	15	11–100	11–100
96	Кулик-сорока	<i>Haematopus ostralegus</i>	C	15	11–100	11–100
97	Черныш	<i>Tringa ochropus</i>	C	12	11–100	11–100
98	Фифи	<i>Tringa glareola</i>	A	1	1–10	1–10
99	Большой улит	<i>Tringa nebularia</i>	B	7	1–10	1–10
100	Травник	<i>Tringa totanus</i>	C	15	11–100	11–100
102	Поручейник	<i>Tringa stagnatilis</i>	B	3	1–10	1–10
103	Перевозчик	<i>Actitis hypoleucos</i>	C	15	11–100	11–100
104	Мордунка	<i>Xenus cinereus</i>	B	3	1–10	1–10
115	Бекас	<i>Gallinago gallinago</i>	C	15	11–100	11–100
116	Дупель	<i>Gallinago media</i>	A	1	1–10	1–10
117	Вальдшнеп	<i>Scolopax rusticola</i>	C	15	11–100	11–100
118	Большой кроншнеп	<i>Numenius arquata</i>	B	7	1–10	1–10
128	Малая чайка	<i>Larus minutus</i>	C	15	1–10	1–10
129	Озёрная чайка	<i>Larus ridibundus</i>	C	15	11–100	11–100
133	Хохотунья	<i>Larus cachinnans</i>	A	1	1–10	1–10
137	Чёрная крачка	<i>Chlidonias niger</i>	C	15	11–100	11–100
138	Белокрылая крачка	<i>Chlidonias leucopterus</i>	C	15	11–100	11–100
142	Речная крачка	<i>Sterna hirundo</i>	C	15	11–100	11–100
143	Малая крачка	<i>Sterna albifrons</i>	C	15	11–50	11–100
146	Вяхирь	<i>Columba palumbus</i>	C	15	11–100	11–100
148	Сизый голубь	<i>Columba livia</i>	C	15	101–1000	101–1000
150	Обыкн. горлица	<i>Streptopelia turtur</i>	B	3	1–10	1–10
151	Кукушка	<i>Cuculus canorus</i>	B	5	11–50	11–100
152	Глухая кукушка	<i>Cuculus optatus</i>	A	1	1–10	1–10
154	Филин	<i>Bubo bubo</i>	B	3	1–10	1–10
155	Ушастая сова	<i>Asio otus</i>	C	12	11–50	11–100

156	Болотная сова	<i>Asio flammeus</i>	В	5	1–10	1–10
158	Мохноногий сыч	<i>Aegolius funereus</i>	В	4	1–10	1–10
160	Воробьиный сыч	<i>Glaucidium passerinum</i>	В	4	1–10	1–10
162	Серая неясыть	<i>Strix aluco</i>	В	4	1–10	1–10
163	Длиннохвостая неясыть	<i>Strix uralensis</i>	В	4	1–10	1–10
165	Козодой	<i>Caprimulgus europaeus</i>	С	15	11–100	11–100
166	Чёрный стриж	<i>Apus apus</i>	С	15	11–100	11–100
168	Зимородок	<i>Alcedo atthis</i>	С	16	11–50	11–100
169	Золотистая щурка	<i>Merops apiaster</i>	С	15	11–100	11–100
170	Удод	<i>Upupa epops</i>	С	15	1–10	1–10
171	Вертишейка	<i>Jynx torquilla</i>	С	15	11–100	11–100
172	Зелёный дятел	<i>Picus viridis</i>	А	1	1–10	1–10
173	Седой дятел	<i>Picus canus</i>	А	1	1–10	1–10
174	Желна	<i>Dryocopus martius</i>	В	4	11–50	11–100
175	Большой пёстрый дятел	<i>Dendrocopos major</i>	С	16	11–100	11–100
177	Белоспинный дятел	<i>Dendrocopos leucotos</i>	С	16	11–50	11–100
178	Малый пёстрый дятел	<i>Dendrocopos minor</i>	С	16	11–50	11–100
180	Береговушка	<i>Riparia riparia</i>	С	16	101–1000	101–1000
181	Деревенская ласточка	<i>Hirundo rustica</i>	С	16	11–100	11–100
186	Полевой жаворонок	<i>Alauda arvensis</i>	С	15	101–1000	101–1000
191	Лесной конёк	<i>Anthus trivialis</i>	С	15	101–1000	101–1000
194	Жёлтая трясогузка	<i>Motacilla flava</i>	С	15	11–100	11–100
194б	Желтолобая трясогузка	<i>Motacilla lutea</i>	С	15	11–100	11–100
195а	Желтоголовая трясогузка	<i>Motacilla citreola</i>	С	15	11–100	11–100
196	Белая трясогузка	<i>Motacilla alba</i>	С	15	101–1000	101–1000
197	Жулан	<i>Lanius collurio</i>	С	15	11–100	11–100
200	Серый сорокопуд	<i>Lanius excubitor</i>	С	12	1–10	1–10
201	Иволга	<i>Oriolus oriolus</i>	С	15	11–100	11–100
202	Скворец	<i>Sturnus vulgaris</i>	С	11	11–100	11–100
204	Сойка	<i>Garrulus glandarius</i>	В	3	11–100	11–100
205	Сорока	<i>Pica pica</i>	С	15	101–1000	101–1000
207	Галка	<i>Corvus monedula</i>	С	15	101–1000	101–1000
208	Грач	<i>Corvus frugilegus</i>	С	16	1001–10000	1001–10000
209	Серая ворона	<i>Corvus cornix</i>	С	15	101–1000	101–1000
210	Ворон	<i>Corvus corax</i>	С	16	11–100	11–100
213	Крапивник	<i>Troglodytes troglodytes</i>	А	1	1–10	1–10
215	Лесная завирушка	<i>Prunella modularis</i>	А	1	1–10	1–10
216	Речной сверчок	<i>Locustella fluviatilis</i>	С	15	11–100	11–100
217	Обыкн. сверчок	<i>Locustella naevia</i>	В	4	1–10	1–10
218	Соловьиный сверчок	<i>Locustella luscinioides</i>	В	4	1–10	1–10
220	Барсучок	<i>Acrocephalus schoenobaenus</i>	С	15	11–100	11–100
221	Садовая камышевка	<i>Acrocephalus dumetorum</i>	В	4	11–100	11–100
222	Болотная камышевка	<i>Acrocephalus palustris</i>	В	4	11–100	11–100
224	Дроздовидная камышевка	<i>Acrocephalus arundinaceus</i>	В	4	1–10	1–10
225	Зелёная пересмешка	<i>Hippolais icterina</i>	В	4	11–100	11–100
226	Северная бормотушка	<i>Iduna caligata</i>	В	4	1–10	1–10
227	Ястребиная славка	<i>Sylvia nisoria</i>	В	4	1–10	1–10
228	Славка-черноголовка	<i>Sylvia atricapilla</i>	В	4	11–100	11–100
229	Садовая славка	<i>Sylvia borin</i>	С	15	101–1000	101–1000
230	Серая славка	<i>Sylvia communis</i>	С	15	101–1000	101–1000
231	Славка-завирушка	<i>Sylvia curruca</i>	В	4	11–100	11–100
232	Пеночка-весничка	<i>Phylloscopus trochilus</i>	С	15	101–1000	101–1000
233	Пеночка-теньковка	<i>Phylloscopus collybita</i>	С	15	101–1000	101–1000

234	Пеночка-трещотка	<i>Phylloscopus sibilatrix</i>	В	4	1–10	1–10
235	Зелёная пеночка	<i>Phylloscopus trochiloides</i>	С	15	11–100	11–100
237	Желтоголовый королёк	<i>Regulus regulus</i>	В	4	1–10	1–10
238	Мухоловка-пеструшка	<i>Ficedula hypoleuca</i>	С	16	11–100	11–100
240	Малая мухоловка	<i>Ficedula parva</i>	А	1	1–10	1–10
241	Серая мухоловка	<i>Muscicapa striata</i>	С	15	11–100	11–100
242	Луговой чекан	<i>Saxicola rubetra</i>	С	15	101–1000	101–1000
243	Черноголовый чекан	<i>Saxicola torquata</i>	В	4	1–10	1–10
244	Обыкн. каменка	<i>Oenanthe oenanthe</i>	С	15	11–100	11–100
245	Обыкн. горихвостка	<i>Phoenicurus phoenicurus</i>	С	11	11–100	11–100
246	Горихвостка-чернушка	<i>Phoenicurus ochruros</i>	С	14	1–10	1–10
247	Зарянка	<i>Erithacus rubecula</i>	С	15	11–100	11–100
248	Соловей	<i>Luscinia luscinia</i>	С	15	101–1000	101–1000
249	Варакушка	<i>Luscinia svecica</i>	С	15	11–100	11–100
251	Рябинник	<i>Turdus pilaris</i>	С	15	101–1000	101–1000
252	Чёрный дрозд	<i>Turdus merula</i>	В	4	1–10	1–10
253	Белобровик	<i>Turdus iliacus</i>	С	15	11–100	11–100
254	Певчий дрозд	<i>Turdus philomelos</i>	С	15	11–100	11–100
255	Деряба	<i>Turdus viscivorus</i>	В	4	1–10	1–10
256	Ополовник	<i>Aegithalos caudatus</i>	В	4	11–100	11–100
257	Ремез	<i>Remiz pendulinus</i>	С	15	1–10	1–10
259	Пухляк	<i>Parus montanus</i>	С	15	11–100	11–100
262	Московка	<i>Parus ater</i>	В	4	11–100	11–100
263	Лазоревка	<i>Parus caeruleus</i>	В	4	11–100	11–100
264	Князёк	<i>Parus cyanus</i>	С	16	11–100	11–100
265	Большая синица	<i>Parus major</i>	С	15	11–100	11–100
266	Поползень	<i>Sitta europaea</i>	С	16	11–100	11–100
267	Пищуха	<i>Certhia familiaris</i>	А	1	1–10	1–10
268	Домовый воробей	<i>Passer domesticus</i>	С	15	101–1000	101–1000
269	Полевой воробей	<i>Passer montanus</i>	С	15	11–100	11–100
270	Зяблик	<i>Fringilla coelebs</i>	С	15	101–1000	101–1000
272	Зеленушка	<i>Chloris chloris</i>	В	4	11–100	11–100
273	Чиж	<i>Spinus spinus</i>	А	1	11–50	11–100
274	Черноголовый щегол	<i>Carduelis carduelis</i>	С	15	11–100	11–100
275	Коноплянка	<i>Acanthis cannabina</i>	С	15	11–100	11–100
279	Чечевица	<i>Carpodacus erythrinus</i>	С	15	11–100	11–100
282	Клёст-еловик	<i>Loxia curvirostra</i>	А	1	11–50	11–100
284	Снегирь	<i>Pyrrhula pyrrhula</i>	А	1	1–10	1–10
286	Дубонос	<i>Coccothraustes coccothraustes</i>	А	1	1–10	1–10
288	Обыкн. овсянка	<i>Emberiza citrinella</i>	С	15	101–1000	101–1000
290	Садовая овсянка	<i>Emberiza hortulana</i>	С	15	11–100	11–100
289	Камышовая овсянка	<i>Schoeniclus schoeniclus</i>	С	15	11–100	11–100
293	Дубровник	<i>Ocyris aureolus</i>	С	14	11–100	11–100

КВАДРАТ 39VXD1

РЕСПУБЛИКА УДМУРТИЯ

А.Г. Меньшиков, А.А. Марочкин

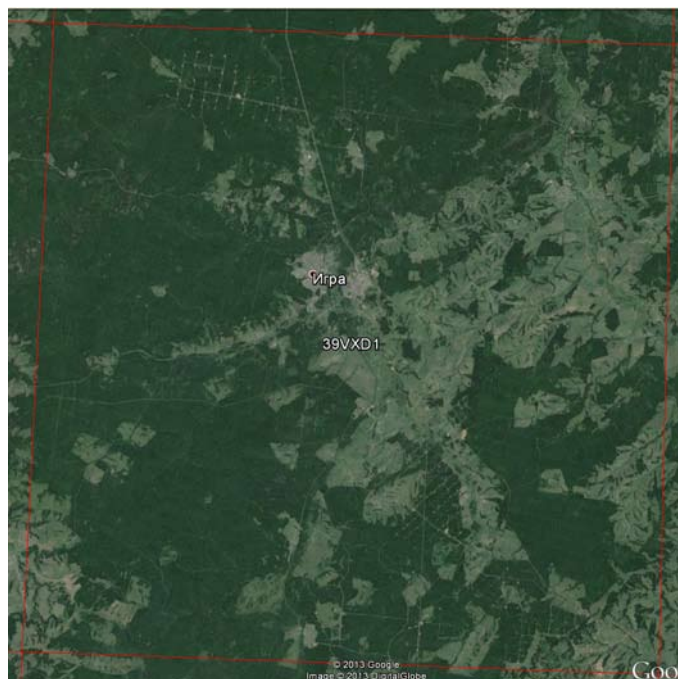

СРОКИ РАБОТ

2013 г.

РАЗМЕР ОБСЛЕДОВАННОЙ ТЕРРИТОРИИ

весь квадрат

ОПИСАНИЕ КВАДРАТА

Леса южно-таёжные, в основном тёмнохвойные, сосновые, сосново-берёзовые и смешанные занимают более 60% территории. Открытые местообитания используются под сельхозугодья. Рельеф холмистый, территория является водоразделом между значительными для республики реками Чепца, Иж, Кильмезь. Гидросеть территории составляют малые реки, ручьи, в населённых пунктах — пруды. Территория хорошо заселена, здесь находится более ста двадцати населённых пунктов, большей частью не крупных. Самый крупный из них посёлок городского типа Игра с населением около 30 тыс. человек. По всей территории квадрата активно ведётся добыча и разведка нефти. Хорошо развита сеть автомобильных дорог, в том

числе, квадрат пересекают федеральная трасса и железная дорога.

Обследование квадрата в 2013 г. проведено при финансовой поддержке Русского общества сохранения и изучения птиц им. М.А. Мензбира, в рамках проекта «Атлас гнездящихся птиц Европы».

СОСТАВ ВИДОВ, СТАТУС И ЧИСЛЕННОСТЬ ПТИЦ В КВАДРАТЕ

№ вида	Русское название вида	Латинское название вида	Статус (аббревиатура)		Число условно гнездящихся пар на обследованной территории	Оценка численности в квадрате (число условно гн. пар)
			В	Ч		
10	Большая выпь	<i>Botaurus stellaris</i>	В	4	1–10	1–10
14	Серая цапля	<i>Ardea cinerea</i>	А	1	11–100	11–100
28	Кряква	<i>Anas platyrhynchos</i>	С	15	11–100	101–100
29	Чирок-свистунок	<i>Anas crecca</i>	С	15	11–100	11–100
33	Чирок-трескунок	<i>Anas querquedula</i>	С	15	11–100	11–100
41	Гоголь	<i>Bucephala clangula</i>	С	12	1–10	1–10
48	Осоед	<i>Pernis apivorus</i>	А	1	1–10	1–10
49	Чёрный коршун	<i>Milvus migrans</i>	С	15	51–100	11–100
50	Полевой лунь	<i>Circus cyaneus</i>	С	12	11–100	11–100
52	Луговой лунь	<i>Circus pygargus</i>	С	12	11–50	11–100
53	Болотный лунь	<i>Circus aeruginosus</i>	В	4	1–10	1–10
54	Тетеревятник	<i>Accipiter gentilis</i>	С	15	11–50	11–100
55	Перепелятник	<i>Accipiter nisus</i>	С	14	11–100	11–100
57	Канюк	<i>Buteo buteo</i>	С	15	11–100	11–100
60	Большой подорлик	<i>Aquila clanga</i>	А	1	1–10	1–10
63	Беркут	<i>Aquila chrysaetos</i>	А	1	1–10	1–10
69	Чеглок	<i>Falco subbuteo</i>	С	14	11–100	11–100
72	Пустельга	<i>Falco tinnunculus</i>	С	12	1–10	1–10
74	Тетерев	<i>Lyrurus tetrix</i>	С	15	11–100	11–100

75	Глухарь	<i>Tetrao urogallus</i>	C	12	11–100	11–100
76	Рябчик	<i>Tetrastes bonasia</i>	C	12	101–1000	101–1000
78	Перепел	<i>Coturnix coturnix</i>	B	4	1–10	1–10
79	Серый журавль	<i>Grus grus</i>	B	4	11–50	11–100
81	Погоныш	<i>Porzana porzana</i>	B	4	11–50	11–100
83	Коростель	<i>Crex crex</i>	B	4	11–50	11–100
84	Камышица	<i>Gallinula chloropus</i>	B	6	1–10	1–10
91	Малый зуёк	<i>Charadrius dubius</i>	C	15	1–10	1–10
93	Чибис	<i>Vanellus vanellus</i>	C	15	11–100	11–100
97	Черныш	<i>Tringa ochropus</i>	B	7	11–100	11–100
99	Большой улит	<i>Tringa nebularia</i>	B	7	11–50	11–100
100	Травник	<i>Tringa totanus</i>	B	7	1–10	1–10
103	Перевозчик	<i>Actitis hypoleucos</i>	C	15	11–100	11–100
104	Мордунка	<i>Xenus cinereus</i>	A	1	1–10	1–10
115	Бекас	<i>Gallinago gallinago</i>	C	15	11–100	11–100
117	Вальдшнеп	<i>Scolopax rusticola</i>	B	4	11–100	11–100
118	Большой кроншнеп	<i>Numenius arquata</i>	B	7	1–10	1–10
129	Озёрная чайка	<i>Larus ridibundus</i>	A	1	1–10	1–10
142	Речная крачка	<i>Sterna hirundo</i>	B	7	1–10	1–10
146	Вяхирь	<i>Columba palumbus</i>	B	4	11–100	11–100
147	Клинтух	<i>Columba oenas</i>	A	1	1–10	1–10
148	Сизый голубь	<i>Columba livia</i>	C	15	101–1000	101–1000
150	Обыкн. горлица	<i>Streptopelia turtur</i>	B	3	1–10	1–10
151	Обыкн. кукушка	<i>Cuculus canorus</i>	B	5	11–100	11–100
152	Глухая кукушка	<i>Cuculus optatus</i>	B	5	11–100	11–100
154	Филин	<i>Bubo bubo</i>	B	5	1–10	1–10
155	Ушастая сова	<i>Asio otus</i>	C	12	11–50	11–100
156	Болотная сова	<i>Asio flammeus</i>	B	5	1–10	1–10
158	Мохноногий сыч	<i>Aegolius funereus</i>	C	14	1–10	1–10
160	Воробьиный сыч	<i>Glaucidium passerinum</i>	B	4	1–10	1–10
163	Длиннохвостая неясыть	<i>Strix uralensis</i>	B	4	1–10	1–10
165	Козодой	<i>Caprimulgus europaeus</i>	B	5	11–100	11–100
166	Чёрный стриж	<i>Apus apus</i>	C	15	101–1000	101–1000
171	Вертишейка	<i>Jynx torquilla</i>	C	15	11–100	11–100
173	Седой дятел	<i>Picus canus</i>	A	1	1–10	1–10
174	Желна	<i>Dryocopus martius</i>	B	4	11–100	11–100
175	Большой пёстрый дятел	<i>Dendrocopos major</i>	C	16	11–100	11–100
178	Малый пёстрый дятел	<i>Dendrocopos minor</i>	B	6	1–10	1–10
179	Трёхпалый дятел	<i>Picoides tridactylus</i>	A	1	1–10	1–10
180	Береговушка	<i>Riparia riparia</i>	C	16	101–1000	101–1000
181	Деревенская ласточка	<i>Hirundo rustica</i>	C	16	11–100	11–100
186	Полевой жаворонок	<i>Alauda arvensis</i>	C	15	101–1000	101–1000
191	Лесной конёк	<i>Anthus trivialis</i>	C	15	101–1000	101–1000
194	Жёлтая трясогузка	<i>Motacilla flava</i>	C	15	11–100	11–100
196	Белая трясогузка	<i>Motacilla alba</i>	C	15	101–1000	101–1000
197	Жулан	<i>Lanius collurio</i>	C	15	11–100	11–100
200	Серый сорокопут	<i>Lanius excubitor</i>	A	1	1–10	1–10
201	Иволга	<i>Oriolus oriolus</i>	C	15	11–100	11–100
202	Скворец	<i>Sturnus vulgaris</i>	C	11	11–100	11–100
204	Сойка	<i>Garrulus glandarius</i>	B	3	11–100	11–100
205	Сорока	<i>Pica pica</i>	C	15	11–100	11–100
207	Галка	<i>Corvus monedula</i>	C	15	11–100	11–100
208	Грач	<i>Corvus frugilegus</i>	C	16	11–100	11–100

209	Серая ворона	<i>Corvus cornix</i>	C	15	11–100	11–100
210	Ворон	<i>Corvus corax</i>	C	16	11–100	11–100
215	Лесная завирушка	<i>Prunella modularis</i>	A	1	11–100	11–100
216	Речной сверчок	<i>Locustella fluviatilis</i>	C	15	11–100	11–100
220	Барсучок	<i>Acrocephalus schoenobaenus</i>	C	15	11–100	11–100
221	Садовая камышевка	<i>Acrocephalus dumetorum</i>	B	4	11–100	11–100
222	Болотная камышевка	<i>Acrocephalus palustris</i>	B	4	11–100	11–100
225	Зелёная пересмешка	<i>Hippolais icterina</i>	B	4	11–100	11–100
226	Северная бормотушка	<i>Iduna caligata</i>	B	4	1–10	1–10
228	Славка-черноголовка	<i>Sylvia atricapilla</i>	B	4	1–10	1–10
229	Садовая славка	<i>Sylvia borin</i>	C	15	11–100	11–100
230	Серая славка	<i>Sylvia communis</i>	C	15	101–1000	101–1000
231	Славка-завирушка	<i>Sylvia curruca</i>	B	4	1–10	1–10
232	Пеночка-весничка	<i>Phylloscopus trochilus</i>	C	15	101–1000	101–1000
233	Пеночка-теньковка	<i>Phylloscopus collybita</i>	C	15	11–100	11–100
234	Пеночка-трещотка	<i>Phylloscopus sibilatrix</i>	B	4	1–10	1–10
235	Зелёная пеночка	<i>Phylloscopus trochiloides</i>	C	15	101–1000	101–1000
237	Желтоголовый королёк	<i>Regulus regulus</i>	B	4	11–100	11–100
238	Мухоловка-пеструшка	<i>Ficedula hypoleuca</i>	C	16	11–100	11–100
240	Малая мухоловка	<i>Ficedula parva</i>	A	1	1–10	1–10
241	Серая мухоловка	<i>Muscicapa striata</i>	C	15	11–100	11–100
242	Луговой чекан	<i>Saxicola rubetra</i>	C	15	101–1000	101–1000
244	Обыкн. каменка	<i>Oenanthe oenanthe</i>	C	15	11–100	11–100
245	Обыкн. горихвостка	<i>Phoenicurus phoenicurus</i>	C	11	11–100	11–100
247	Зарянка	<i>Erithacus rubecula</i>	C	15	101–1000	101–1000
248	Соловей	<i>Luscinia luscinia</i>	C	15	101–1000	101–1000
249	Варакушка	<i>Luscinia svecica</i>	C	15	11–100	11–100
251	Рябинник	<i>Turdus pilaris</i>	C	15	101–1000	101–1000
252	Чёрный дрозд	<i>Turdus merula</i>	B	4	1–10	1–10
253	Белобровик	<i>Turdus iliacus</i>	C	15	101–1000	101–1000
254	Певчий дрозд	<i>Turdus philomelos</i>	C	15	101–1000	101–1000
255	Деряба	<i>Turdus viscivorus</i>	B	4	1–10	1–10
256	Ополовник	<i>Aegithalos caudatus</i>	C	15	11–100	11–100
259	Пухляк	<i>Parus montanus</i>	C	15	11–100	11–100
262	Московка	<i>Parus ater</i>	B	4	11–100	11–100
263	Лазоревка	<i>Parus caeruleus</i>	B	4	1–10	1–10
265	Большая синица	<i>Parus major</i>	C	15	101–1000	101–1000
266	Поползень	<i>Sitta europaea</i>	C	16	11–100	11–100
267	Пищуха	<i>Certhia familiaris</i>	A	1	11–50	11–100
268	Домовый воробей	<i>Passer domesticus</i>	C	15	101–1000	101–1000
269	Полевой воробей	<i>Passer montanus</i>	C	15	11–100	11–100
270	Зяблик	<i>Fringilla coelebs</i>	C	15	101–1000	101–1000
272	Зеленушка	<i>Chloris chloris</i>	C	14	11–100	11–100
273	Чиж	<i>Spinus spinus</i>	A	1	11–50	11–100
274	Черноголовый щегол	<i>Carduelis carduelis</i>	C	15	11–100	11–100
275	Коноплянка	<i>Acanthis cannabina</i>	C	15	11–100	11–100
279	Чечевица	<i>Carpodacus erythrinus</i>	C	15	11–100	11–100
282	Клёст-еловик	<i>Loxia curvirostra</i>	A	1	11–100	11–100
284	Снегирь	<i>Pyrrhula pyrrhula</i>	C	12	1–10	1–10
286	Дубонос	<i>Coccothraustes coccothraustes</i>	B	6	1–10	1–10
288	Обыкн. овсянка	<i>Emberiza citrinella</i>	C	15	11–100	101–100
289	Камышовая овсянка	<i>Schoeniclus schoeniclus</i>	C	15	11–100	11–100
293	Дубровник	<i>Ocyris aureolus</i>	B	6	1–10	1–10

КВАДРАТ 39VXD2

РЕСПУБЛИКА УДМУРТИЯ

А.Г. Меньшиков, М.Н. Загуменов

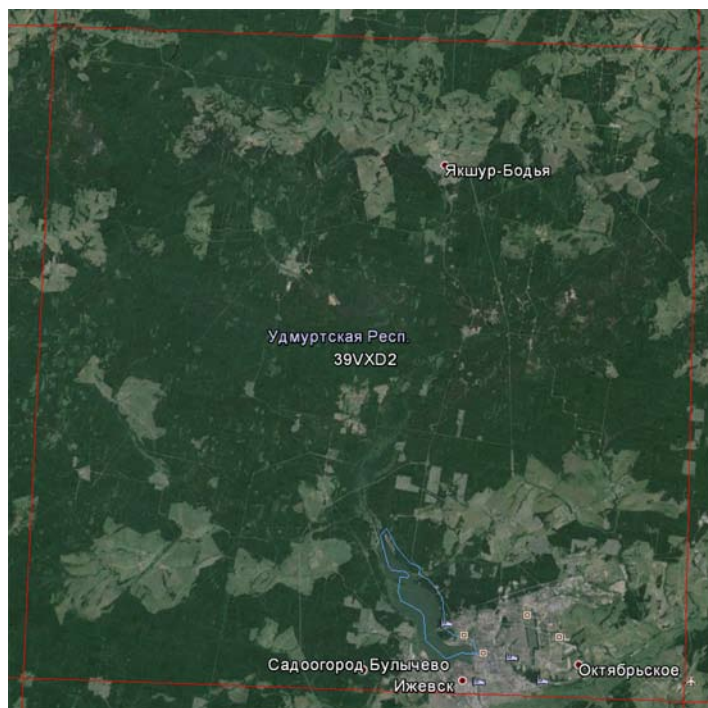

СРОКИ РАБОТ

2012–2013 гг.

РАЗМЕР ОБСЛЕДОВАННОЙ ТЕРРИТОРИИ

весь квадрат

ОПИСАНИЕ КВАДРАТА

Большая часть территории занята лесами различного типа. В северной части квадрата проходит южная граница таёжных лесов. В целом леса (в основном смешанные, на западе и северо-западе — хвойные, в том числе сосновые боры) занимают около 60% территории. Открытые местообитания в основном используются под сельхозугодья. Гидросеть территории составляют малые реки, ручьи, во многих населённых пунктах имеются пруды, на юге находится самый большой в республике Ижевский пруд (площадь зеркала 24 км²). По руслам рек Иж и Позимь проходят миграционные пути птиц, часть этой территории входит в КОТР международного значения «Нижняя Позимь». Территория хорошо заселена: на юго-западе квадрата располагается

столица республики — г. Ижевск с населением 660 тысяч человек, всего на территории квадрата более ста населённых пунктов.

Обследование квадрата в 2013 г. проведено при финансовой поддержке Русского общества сохранения и изучения птиц им. М.А. Мензбира, в рамках проекта «Атлас гнездящихся птиц Европы».

СОСТАВ ВИДОВ, СТАТУС И ЧИСЛЕННОСТЬ ПТИЦ В КВАДРАТЕ

№ вида	Русское название вида	Латинское название вида	Статус (аббревиатура)		Число условно гнездящихся пар на обследованной территории	Оценка численности в квадрате (число условно гн. пар)
4	Черношейная поганка	<i>Podiceps nigricollis</i>	С	15	1–10	1–10
5	Красношейная поганка	<i>Podiceps auritus</i>	С	12	1–10	1–10
7	Большая поганка, чомга	<i>Podiceps cristatus</i>	С	15	11–100	11–100
10	Большая выпь	<i>Botaurus stellaris</i>	В	4	1–10	1–10
14	Серая цапля	<i>Ardea cinerea</i>	С	16	11–100	11–100
28	Кряква	<i>Anas platyrhynchos</i>	С	15	101–1000	101–1000
29	Чирок-свистунок	<i>Anas crecca</i>	С	15	11–100	11–100
33	Чирок-трескунок	<i>Anas querquedula</i>	С	15	11–100	11–100
36	Красноголовый нырок	<i>Aythya ferina</i>	С	12	1–10	1–10
38	Хохлатая чернеть	<i>Aythya fuligula</i>	А	1	1–10	1–10
41	Гоголь	<i>Bucephala clangula</i>	С	12	11–100	11–100
47	Скопа	<i>Pandion haliaetus</i>	А	1	1–10	1–10
48	Осоед	<i>Pernis apivorus</i>	С	12	11–50	11–100
49	Чёрный коршун	<i>Milvus migrans</i>	С	15	51–100	11–100
50	Полевой лунь	<i>Circus cyaneus</i>	С	12	11–50	11–100
52	Луговой лунь	<i>Circus pygargus</i>	С	12	1–10	1–10
53	Болотный лунь	<i>Circus aeruginosus</i>	С	15	1–10	1–10

54	Тетеревятник	<i>Accipiter gentilis</i>	С	15	11–50	11–100
55	Перепелятник	<i>Accipiter nisus</i>	С	15	11–50	11–100
57	Канюк	<i>Buteo buteo</i>	С	15	11–50	11–100
60	Большой подорлик	<i>Aquila clanga</i>	В	6	1–10	1–10
63	Беркут	<i>Aquila chrysaetos</i>	С	12	1–10	1–10
69	Чеглок	<i>Falco subbuteo</i>	С	14	11–50	11–100
70	Дербник	<i>Falco columbarius</i>	С	12	1–10	1–10
72	Пустельга	<i>Falco tinnunculus</i>	А	1	1–10	1–10
74	Тетерев	<i>Lyrurus tetrix</i>	С	12	11–100	11–100
75	Глухарь	<i>Tetrao urogallus</i>	С	12	11–100	11–100
76	Рябчик	<i>Tetrastes bonasia</i>	С	12	11–100	11–100
77	Серая куропатка	<i>Perdix perdix</i>	С	12	1–10	1–10
78	Перепел	<i>Coturnix coturnix</i>	В	4	1–10	1–10
79	Серый журавль	<i>Grus grus</i>	В	4	1–10	1–10
81	Погоныш	<i>Porzana porzana</i>	В	4	11–100	11–100
83	Коростель	<i>Crex crex</i>	В	4	11–50	11–100
84	Камышница	<i>Gallinula chloropus</i>	В	6	1–10	1–10
85	Лысуха	<i>Fulica atra</i>	В	7	1–10	1–10
91	Малый зуёк	<i>Charadrius dubius</i>	С	15	1–10	1–10
93	Чибис	<i>Vanellus vanellus</i>	С	15	11–100	11–100
97	Черныш	<i>Tringa ochropus</i>	В	7	11–100	11–100
99	Большой улит	<i>Tringa nebularia</i>	В	7	1–10	1–10
100	Травник	<i>Tringa totanus</i>	С	15	11–50	11–100
102	Поручейник	<i>Tringa stagnatilis</i>	В	3	1–10	1–10
103	Перевозчик	<i>Actitis hypoleucos</i>	С	15	11–100	11–100
104	Мородунка	<i>Xenus cinereus</i>	А	1	1–10	1–10
115	Бекас	<i>Gallinago gallinago</i>	С	15	11–100	11–100
116	Дупель	<i>Gallinago media</i>	С	15	1–10	1–10
117	Вальдшнеп	<i>Scolopax rusticola</i>	С	15	11–100	11–100
128	Малая чайка	<i>Larus minutus</i>	А	1	1–10	1–10
129	Озёрная чайка	<i>Larus ridibundus</i>	С	15	101–1000	101–1000
137	Чёрная крачка	<i>Chlidonias niger</i>	С	15	11–100	11–100
138	Белокрылая крачка	<i>Chlidonias leucopterus</i>	С	15	11–50	11–100
142	Речная крачка	<i>Sterna hirundo</i>	С	15	11–100	11–100
146	Вяхрь	<i>Columba palumbus</i>	С	15	11–100	11–100
148	Сизый голубь	<i>Columba livia</i>	С	15	101–1000	101–1000
150	Обыкн. горлица	<i>Streptopelia turtur</i>	В	3	1–10	1–10
151	Обыкн. кукушка	<i>Cuculus canorus</i>	В	5	11–100	11–100
152	Глухая кукушка	<i>Cuculus optatus</i>	А	4	11–50	11–100
154	Филин	<i>Bubo bubo</i>	В	5	1–10	1–10
155	Ушастая сова	<i>Asio otus</i>	С	12	11–50	11–100
156	Болотная сова	<i>Asio flammeus</i>	В	5	1–10	1–10
158	Мохноногий сыч	<i>Aegolius funereus</i>	В	4	1–10	1–10
160	Воробьиный сыч	<i>Glaucidium passerinum</i>	В	4	1–10	1–10
162	Серая неясыть	<i>Strix aluco</i>	В	4	1–10	1–10
163	Длиннохвостая неясыть	<i>Strix uralensis</i>	В	4	1–10	1–10
165	Козодой	<i>Caprimulgus europaeus</i>	В	5	11–100	11–100
166	Чёрный стриж	<i>Apus apus</i>	С	15	1001–10000	1001–10000
168	Зимородок	<i>Alcedo atthis</i>	В	4	1–10	1–10
171	Вертишейка	<i>Jynx torquilla</i>	С	15	11–100	11–100
173	Седой дятел	<i>Picus canus</i>	А	1	1–10	1–10
174	Желна	<i>Dryocopus martius</i>	В	4	11–100	11–100
175	Большой пёстрый дятел	<i>Dendrocopos major</i>	С	16	11–100	11–100

177	Белоспинный дятел	<i>Dendrocopos leucotos</i>	C	16	1–10	1–10
178	Малый пёстрый дятел	<i>Dendrocopos minor</i>	C	16	1–10	1–10
179	Трёхпалый дятел	<i>Picoides tridactylus</i>	A	1	1–10	1–10
180	Береговушка	<i>Riparia riparia</i>	C	16	101–1000	101–1000
181	Деревенская ласточка	<i>Hirundo rustica</i>	C	16	11–100	11–100
186	Полевой жаворонок	<i>Alauda arvensis</i>	C	15	101–1000	101–1000
191	Лесной конёк	<i>Anthus trivialis</i>	C	15	101–1000	101–1000
194	Жёлтая трясогузка	<i>Motacilla flava</i>	C	15	11–100	11–100
194б	Желтолобая трясогузка	<i>Motacilla lutea</i>	C	15	1–10	1–10
195а	Желтоголовая трясогузка	<i>Motacilla citreola</i>	C	15	11–100	11–100
196	Белая трясогузка	<i>Motacilla alba</i>	C	15	101–1000	101–1000
197	Жулан	<i>Lanius collurio</i>	C	15	11–100	11–100
200	Серый сорокопуд	<i>Lanius excubitor</i>	C	12	1–10	1–10
201	Иволга	<i>Oriolus oriolus</i>	C	15	11–100	11–100
202	Скворец	<i>Sturnus vulgaris</i>	C	11	11–100	11–100
204	Сойка	<i>Garrulus glandarius</i>	B	3	11–100	11–100
205	Сорока	<i>Pica pica</i>	C	15	11–100	11–100
207	Галка	<i>Corvus monedula</i>	C	15	101–1000	101–1000
208	Грач	<i>Corvus frugilegus</i>	C	16	11–100	11–100
209	Серая ворона	<i>Corvus cornix</i>	C	15	101–1000	101–1000
210	Ворон	<i>Corvus corax</i>	C	16	11–100	11–100
213	Крапивник	<i>Troglodytes troglodytes</i>	A	1	1–10	1–10
215	Лесная завирушка	<i>Prunella modularis</i>	A	1	11–100	11–100
216	Речной сверчок	<i>Locustella fluviatilis</i>	C	15	11–100	11–100
217	Обыкн. сверчок	<i>Locustella naevia</i>	B	4	1–10	1–10
220	Барсучок	<i>Acrocephalus schoenobaenus</i>	C	15	11–100	11–100
221	Садовая камышевка	<i>Acrocephalus dumetorum</i>	B	4	11–100	11–100
222	Болотная камышевка	<i>Acrocephalus palustris</i>	B	4	11–100	11–100
224	Дроздовидная камышевка	<i>Acrocephalus arundinaceus</i>	B	4	1–10	1–10
225	Зелёная пересмешка	<i>Hippolais icterina</i>	B	4	11–100	11–100
226	Северная бормотушка	<i>Iduna caligata</i>	B	4	1–10	1–10
228	Славка-черноголовка	<i>Sylvia atricapilla</i>	B	4	11–100	11–100
229	Садовая славка	<i>Sylvia borin</i>	C	15	101–1000	101–1000
230	Серая славка	<i>Sylvia communis</i>	C	15	101–1000	101–1000
231	Славка-завирушка	<i>Sylvia curruca</i>	B	4	11–100	11–100
232	Пеночка-весничка	<i>Phylloscopus trochilus</i>	C	15	101–1000	101–1000
233	Пеночка-теньковка	<i>Phylloscopus collybita</i>	C	15	101–1000	101–1000
234	Пеночка-трещотка	<i>Phylloscopus sibilatrix</i>	B	4	1–10	1–10
235	Зелёная пеночка	<i>Phylloscopus trochiloides</i>	C	15	11–100	11–100
237	Желтоголовый королёк	<i>Regulus regulus</i>	B	4	11–100	11–100
238	Мухоловка-пеструшка	<i>Ficedula hypoleuca</i>	C	16	11–100	11–100
240	Малая мухоловка	<i>Ficedula parva</i>	A	1	1–10	1–10
241	Серая мухоловка	<i>Muscicapa striata</i>	C	15	11–100	11–100
242	Луговой чекан	<i>Saxicola rubetra</i>	C	15	101–1000	101–1000
243	Черноголовый чекан	<i>Saxicola torquata</i>	B	4	1–10	1–10
244	Обыкн. каменка	<i>Oenanthe oenanthe</i>	C	15	11–100	11–100
245	Обыкн. горихвостка	<i>Phoenicurus phoenicurus</i>	C	11	11–100	11–100
247	Зарянка	<i>Erithacus rubecula</i>	C	15	101–1000	101–1000
248	Соловей	<i>Luscinia luscinia</i>	C	15	101–1000	101–1000
249	Варакушка	<i>Luscinia svecica</i>	C	15	11–100	11–100
251	Рябинник	<i>Turdus pilaris</i>	C	15	101–1000	101–1000
252	Чёрный дрозд	<i>Turdus merula</i>	B	4	1–10	1–10
253	Белобровик	<i>Turdus iliacus</i>	C	15	11–100	11–100

254	Певчий дрозд	<i>Turdus philomelos</i>	С	15	101–1000	101–1000
255	Деряба	<i>Turdus viscivorus</i>	В	4	1–10	1–10
256	Ополовник	<i>Aegithalos caudatus</i>	В	4	11–100	11–100
257	Ремез	<i>Remiz pendulinus</i>	С	15	1–10	1–10
258	Черноголовая гаичка	<i>Parus palustris</i>	В	3	1–10	1–10
259	Пухляк	<i>Parus montanus</i>	С	15	11–100	11–100
262	Московка	<i>Parus ater</i>	В	4	11–100	11–100
263	Лазоревка	<i>Parus caeruleus</i>	В	4	1–10	1–10
264	Князёк	<i>Parus cyanus</i>	А	1	1–10	1–10
265	Большая синица	<i>Parus major</i>	С	15	101–1000	101–1000
266	Поползень	<i>Sitta europaea</i>	С	16	11–100	11–100
267	Пищуха	<i>Certhia familiaris</i>	А	1	11–50	11–100
268	Домовый воробей	<i>Passer domesticus</i>	С	15	101–1000	101–1000
269	Полевой воробей	<i>Passer montanus</i>	С	15	11–100	11–100
270	Зяблик	<i>Fringilla coelebs</i>	С	15	101–1000	101–1000
272	Зеленушка	<i>Chloris chloris</i>	С	14	11–100	11–100
273	Чиж	<i>Spinus spinus</i>	А	1	11–50	11–100
274	Черноголовый щегол	<i>Carduelis carduelis</i>	С	15	11–100	11–100
275	Коноплянка	<i>Acanthis cannabina</i>	С	15	11–100	11–100
279	Чечевица	<i>Carpodacus erythrinus</i>	С	15	11–100	11–100
282	Клёст-еловик	<i>Loxia curvirostra</i>	А	1	11–100	11–100
284	Снегирь	<i>Pyrrhula pyrrhula</i>	А	1	1–10	1–10
286	Дубонос	<i>Coccothraustes coccothraustes</i>	В	6	1–10	1–10
288	Обыкн. овсянка	<i>Emberiza citrinella</i>	С	15	101–1000	101–1000
290	Садовая овсянка	<i>Emberiza hortulana</i>	В	6	1–10	1–10
289	Камышовая овсянка	<i>Schoeniclus schoeniclus</i>	С	15	11–100	11–100
291	Овсянка-ремез	<i>Ocyris rusticus</i>	В	4	1–10	1–10
293	Дубровник	<i>Ocyris aureolus</i>	В	6	1–10	1–10

КВАДРАТ 39VXD4

РЕСПУБЛИКА УДМУРТИЯ, ПЕРМСКИЙ КРАЙ

А.Г. Меньшиков

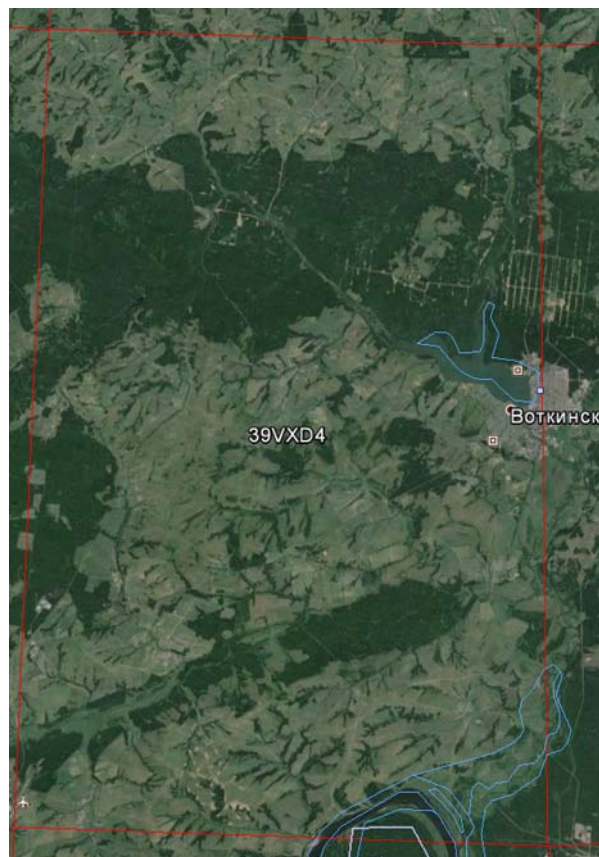

СРОКИ РАБОТ

2010–2013 гг.

РАЗМЕР ОБСЛЕДОВАННОЙ ТЕРРИТОРИИ

весь квадрат

ОПИСАНИЕ КВАДРАТА

В северной части квадрата проходит южная граница таёжных лесов. Относительно крупный лесной массив располагается по пойме р. Позимь и её притокам. В целом леса (в основном смешанные) занимают около трети территории. Гидросеть территории составляют малые реки, ручьи, с юга вклинивается небольшой участок р. Камы, имеется крупное водохранилище (около 19 км²) — Воткинский пруд. Основные открытые местообитания используются под сельхозугодья, часть — под сенокосы и пастбища. Территория хорошо заселена, здесь расположено около 80 населённых пунктов. На территории квадрата находится г. Воткинск с населением 100 тыс. человек.

Обследование квадрата в 2013 г. проведено при финансовой поддержке Русского общества сохранения и изучения птиц им. М.А. Мензбира, в рамках проекта «Атлас гнездящихся птиц Европы».

СОСТАВ ВИДОВ, СТАТУС И ЧИСЛЕННОСТЬ ПТИЦ В КВАДРАТЕ

№ вида	Русское название вида	Латинское название вида	Статус (аббревиатура)		Число условно гнездящихся пар на обследованной территории	Оценка численности в квадрате (число условно гн. пар)
			С	Ч		
7	Большая поганка, чомга	<i>Podiceps cristatus</i>	С	12	11–50	11–100
10	Большая выпь	<i>Botaurus stellaris</i>	В	4	1–10	1–10
14	Серая цапля	<i>Ardea cinerea</i>	С	16	11–100	11–100
28	Кряква	<i>Anas platyrhynchos</i>	С	15	101–1000	101–1000
29	Чирок-свистун	<i>Anas crecca</i>	С	15	11–100	11–100
30	Серая утка	<i>Anas strepera</i>	А	1	11–50	11–100
31	Связь	<i>Anas penelope</i>	А	1	1–10	1–10
33	Чирок-трескунок	<i>Anas querquedula</i>	С	15	101–1000	101–1000
34	Широконоска	<i>Anas clypeata</i>	С	12	11–100	11–100
36	Красноголовый нырок	<i>Aythya ferina</i>	С	12	1–10	1–10
38	Хохлатая чернеть	<i>Aythya fuligula</i>	А	1	1–10	1–10
41	Гоголь	<i>Bucephala clangula</i>	С	12	11–100	11–100
47	Скопа	<i>Pandion haliaetus</i>	А	1	1–10	1–10
48	Осоед	<i>Pernis apivorus</i>	С	12	1–10	1–10
49	Чёрный коршун	<i>Milvus migrans</i>	С	15	51–100	11–100
50	Полевой лунь	<i>Circus cyaneus</i>	С	12	11–50	11–100
52	Луговой лунь	<i>Circus pygargus</i>	С	12	11–50	11–100
53	Болотный лунь	<i>Circus aeruginosus</i>	С	15	1–10	1–10

54	Тетеревятник	<i>Accipiter gentilis</i>	C	15	1–10	1–10
55	Перепелятник	<i>Accipiter nisus</i>	C	15	11–50	11–100
57	Канюк	<i>Buteo buteo</i>	C	15	11–50	11–100
60	Большой подорлик	<i>Aquila clanga</i>	B	6	1–10	1–10
64	Орлан-белохвост	<i>Haliaeetus albicilla</i>	C	12	1–10	1–10
69	Чеглок	<i>Falco subbuteo</i>	C	14	11–50	11–100
72	Пустельга	<i>Falco tinnunculus</i>	A	1	1–10	1–10
74	Тетерев	<i>Lyrurus tetrix</i>	C	12	11–100	11–100
75	Глухарь	<i>Tetrao urogallus</i>	C	12	11–100	11–100
76	Рябчик	<i>Tetrastes bonasia</i>	C	12	11–100	11–100
77	Серая куропатка	<i>Perdix perdix</i>	C	12	1–10	1–10
78	Перепел	<i>Coturnix coturnix</i>	B	4	1–10	1–10
79	Серый журавль	<i>Grus grus</i>	B	4	1–10	1–10
81	Погоньш	<i>Porzana porzana</i>	B	4	11–100	11–100
83	Коростель	<i>Crex crex</i>	B	4	11–50	11–100
84	Камышница	<i>Gallinula chloropus</i>	B	6	1–10	1–10
85	Лысуха	<i>Fulica atra</i>	B	7	1–10	1–10
91	Малый зуёк	<i>Charadrius dubius</i>	C	15	1–10	1–10
93	Чибис	<i>Vanellus vanellus</i>	C	15	11–100	11–100
96	Кулик-сорока	<i>Haematopus ostralegus</i>	B	7	1–10	1–10
97	Черныш	<i>Tringa ochropus</i>	B	7	1–10	1–10
99	Большой улит	<i>Tringa nebularia</i>	B	7	1–10	1–10
100	Травник	<i>Tringa totanus</i>	C	15	11–50	11–100
102	Поручейник	<i>Tringa stagnatilis</i>	B	3	1–10	1–10
103	Перевозчик	<i>Actitis hypoleucos</i>	C	15	11–100	11–100
104	Мородунка	<i>Xenus cinereus</i>	A	1	1–10	1–10
115	Бекас	<i>Gallinago gallinago</i>	C	15	11–100	11–100
116	Дупель	<i>Gallinago media</i>	C	15	1–10	1–10
117	Вальдшнеп	<i>Scolopax rusticola</i>	C	15	11–100	11–100
128	Малая чайка	<i>Larus minutus</i>	A	1	1–10	1–10
129	Озёрная чайка	<i>Larus ridibundus</i>	C	15	11–100	11–100
133	Хохотунья	<i>Larus cachinnans</i>	A	1	1–10	1–10
137	Чёрная крачка	<i>Chlidonias niger</i>	C	15	11–100	11–100
138	Белокрылая крачка	<i>Chlidonias leucopterus</i>	C	15	11–100	11–100
142	Речная крачка	<i>Sterna hirundo</i>	C	15	11–100	11–100
143	Малая крачка	<i>Sterna albifrons</i>	B	6	1–10	1–10
146	Вяхрь	<i>Columba palumbus</i>	B	4	11–100	11–100
148	Сизый голубь	<i>Columba livia</i>	C	15	101–1000	101–1000
150	Обыкн. горлица	<i>Streptopelia turtur</i>	B	3	1–10	1–10
151	Обыкн. кукушка	<i>Cuculus canorus</i>	B	5	11–50	11–100
152	Глухая кукушка	<i>Cuculus optatus</i>	A	4	1–10	1–10
154	Филин	<i>Bubo bubo</i>	B	5	1–10	1–10
155	Ушастая сова	<i>Asio otus</i>	C	12	11–50	11–100
156	Болотная сова	<i>Asio flammeus</i>	B	5	1–10	1–10
158	Мохноногий сыч	<i>Aegolius funereus</i>	B	4	1–10	1–10
160	Воробьиный сыч	<i>Glaucidium passerinum</i>	B	4	1–10	1–10
162	Серая неясыть	<i>Strix aluco</i>	B	4	1–10	1–10
163	Длиннохвостая неясыть	<i>Strix uralensis</i>	B	4	1–10	1–10
165	Козодой	<i>Caprimulgus europaeus</i>	B	5	11–100	11–100
166	Чёрный стриж	<i>Apus apus</i>	C	15	11–100	11–100
168	Зимородок	<i>Alcedo atthis</i>	B	4	1–10	1–10
169	Золотистая щурка	<i>Merops apiaster</i>	A	1	1–10	1–10
171	Вертишейка	<i>Jynx torquilla</i>	C	15	11–100	11–100

173	Седой дятел	<i>Picus canus</i>	A	1	1–10	1–10
174	Желна	<i>Dryocopus martius</i>	B	4	11–100	11–100
175	Большой пёстрый дятел	<i>Dendrocopos major</i>	C	16	11–100	11–100
177	Белоспинный дятел	<i>Dendrocopos leucotos</i>	C	16	1–10	1–10
178	Малый пёстрый дятел	<i>Dendrocopos minor</i>	C	16	1–10	1–10
179	Трёхпалый дятел	<i>Picoides tridactylus</i>	A	1	1–10	1–10
180	Береговушка	<i>Riparia riparia</i>	C	16	101–1000	101–1000
181	Деревенская ласточка	<i>Hirundo rustica</i>	C	16	11–100	11–100
186	Полевой жаворонок	<i>Alauda arvensis</i>	C	15	101–1000	101–1000
191	Лесной конёк	<i>Anthus trivialis</i>	C	15	101–1000	101–1000
194	Жёлтая трясогузка	<i>Motacilla flava</i>	C	15	11–100	11–100
194б	Желтолобая трясогузка	<i>Motacilla lutea</i>	C	15	11–100	11–100
195а	Желтоголовая трясогузка	<i>Motacilla citreola</i>	C	15	11–100	11–100
196	Белая трясогузка	<i>Motacilla alba</i>	C	15	101–1000	101–1000
197	Жулан	<i>Lanius collurio</i>	C	15	11–100	11–100
200	Серый сорокопут	<i>Lanius excubitor</i>	C	12	1–10	1–10
201	Иволга	<i>Oriolus oriolus</i>	C	15	11–100	11–100
202	Скворец	<i>Sturnus vulgaris</i>	C	11	11–100	11–100
204	Сойка	<i>Garrulus glandarius</i>	B	3	11–100	11–100
205	Сорока	<i>Pica pica</i>	C	15	11–100	11–100
207	Галка	<i>Corvus monedula</i>	C	15	101–1000	101–1000
208	Грач	<i>Corvus frugilegus</i>	C	16	11–100	11–100
209	Серая ворона	<i>Corvus cornix</i>	C	15	11–100	11–100
210	Ворон	<i>Corvus corax</i>	C	16	11–100	11–100
213	Крапивник	<i>Troglodytes troglodytes</i>	A	1	1–10	1–10
215	Лесная завирушка	<i>Prunella modularis</i>	A	1	11–100	11–100
216	Речной сверчок	<i>Locustella fluviatilis</i>	C	15	11–100	11–100
217	Обыкн. сверчок	<i>Locustella naevia</i>	B	4	1–10	1–10
220	Барсучок	<i>Acrocephalus schoenobaenus</i>	C	15	11–100	11–100
221	Садовая камышевка	<i>Acrocephalus dumetorum</i>	B	4	11–100	11–100
222	Болотная камышевка	<i>Acrocephalus palustris</i>	B	4	11–100	11–100
224	Дроздовидная камышевка	<i>Acrocephalus arundinaceus</i>	B	4	1–10	1–10
225	Зелёная пересмешка	<i>Hippolais icterina</i>	B	4	11–100	11–100
226	Северная бормотушка	<i>Iduna caligata</i>	B	4	1–10	1–10
228	Славка-черноголовка	<i>Sylvia atricapilla</i>	B	4	11–100	11–100
229	Садовая славка	<i>Sylvia borin</i>	C	15	101–1000	101–1000
230	Серая славка	<i>Sylvia communis</i>	C	15	101–1000	101–1000
231	Славка-завирушка	<i>Sylvia curruca</i>	B	4	11–100	11–100
232	Пеночка-весничка	<i>Phylloscopus trochilus</i>	C	15	101–1000	101–1000
233	Пеночка-теньковка	<i>Phylloscopus collybita</i>	C	15	101–1000	101–1000
234	Пеночка-трещотка	<i>Phylloscopus sibilatrix</i>	B	4	1–10	1–10
235	Зелёная пеночка	<i>Phylloscopus trochiloides</i>	C	15	11–100	11–100
237	Желтоголовый королёк	<i>Regulus regulus</i>	B	4	11–100	11–100
238	Мухоловка-пеструшка	<i>Ficedula hypoleuca</i>	C	16	11–100	11–100
240	Малая мухоловка	<i>Ficedula parva</i>	A	1	1–10	1–10
241	Серая мухоловка	<i>Muscicapa striata</i>	C	15	11–100	11–100
242	Луговой чекан	<i>Saxicola rubetra</i>	C	15	101–1000	101–1000
243	Черноголовый чекан	<i>Saxicola torquata</i>	B	4	1–10	1–10
244	Обыкн. каменка	<i>Oenanthe oenanthe</i>	C	15	11–100	11–100
245	Обыкн. горихвостка	<i>Phoenicurus phoenicurus</i>	C	11	11–100	11–100
247	Зарянка	<i>Erithacus rubecula</i>	C	15	101–1000	101–1000
248	Соловей	<i>Luscinia luscinia</i>	C	15	101–1000	101–1000
249	Варакушка	<i>Luscinia svecica</i>	C	15	11–100	11–100

251	Рябинник	<i>Turdus pilaris</i>	С	15	101–1000	101–1000
252	Чёрный дрозд	<i>Turdus merula</i>	В	4	1–10	1–10
253	Белобровик	<i>Turdus iliacus</i>	С	15	11–100	11–100
254	Певчий дрозд	<i>Turdus philomelos</i>	С	15	11–100	11–100
255	Деряба	<i>Turdus viscivorus</i>	В	4	1–10	1–10
256	Ополовник	<i>Aegithalos caudatus</i>	В	4	11–100	11–100
257	Ремез	<i>Remiz pendulinus</i>	С	15	1–10	1–10
259	Пухляк	<i>Parus montanus</i>	С	15	11–100	11–100
261	Хохлатая синица	<i>Parus cristatus</i>	А	1	1–10	1–10
262	Московка	<i>Parus ater</i>	В	4	11–100	11–100
263	Лазоревка	<i>Parus caeruleus</i>	В	4	1–10	1–10
264	Князёк	<i>Parus cyanus</i>	А	1	1–10	1–10
265	Большая синица	<i>Parus major</i>	С	15	101–1000	101–1000
266	Поползень	<i>Sitta europaea</i>	С	16	11–100	11–100
267	Пищуха	<i>Certhia familiaris</i>	А	1	11–100	11–100
268	Домовый воробей	<i>Passer domesticus</i>	С	15	101–1000	101–1000
269	Полевой воробей	<i>Passer montanus</i>	С	15	11–100	11–100
270	Зяблик	<i>Fringilla coelebs</i>	С	15	101–1000	101–1000
272	Зеленушка	<i>Chloris chloris</i>	С	14	11–100	11–100
273	Чиж	<i>Spinus spinus</i>	А	1	11–50	11–100
274	Черноголовый щегол	<i>Carduelis carduelis</i>	С	15	11–100	11–100
275	Коноплянка	<i>Acanthis cannabina</i>	С	15	11–100	11–100
279	Чечевица	<i>Carpodacus erythrinus</i>	С	15	11–100	11–100
282	Клёст-еловик	<i>Loxia curvirostra</i>	А	1	11–100	11–100
284	Снегирь	<i>Pyrrhula pyrrhula</i>	А	1	1–10	1–10
286	Дубонос	<i>Coccothraustes coccothraustes</i>	В	6	1–10	1–10
288	Обыкн. овсянка	<i>Emberiza citrinella</i>	С	15	11–100	101–100
290	Садовая овсянка	<i>Emberiza hortulana</i>	В	6	1–10	1–10
289	Камышовая овсянка	<i>Schoeniclus schoeniclus</i>	С	15	11–100	11–100
291	Овсянка-ремез	<i>Ocyris rusticus</i>	В	4	1–10	1–10
293	Дубровник	<i>Ocyris aureolus</i>	В	6	1–10	1–10

КВАДРАТЫ 39WVS1, 39WVS2, 39WVS3, 39WVT2

НЕНЕЦКИЙ АВТОНОМНЫЙ ОКРУГ, О. КОЛГУЕВ

А.В. Кондратьев

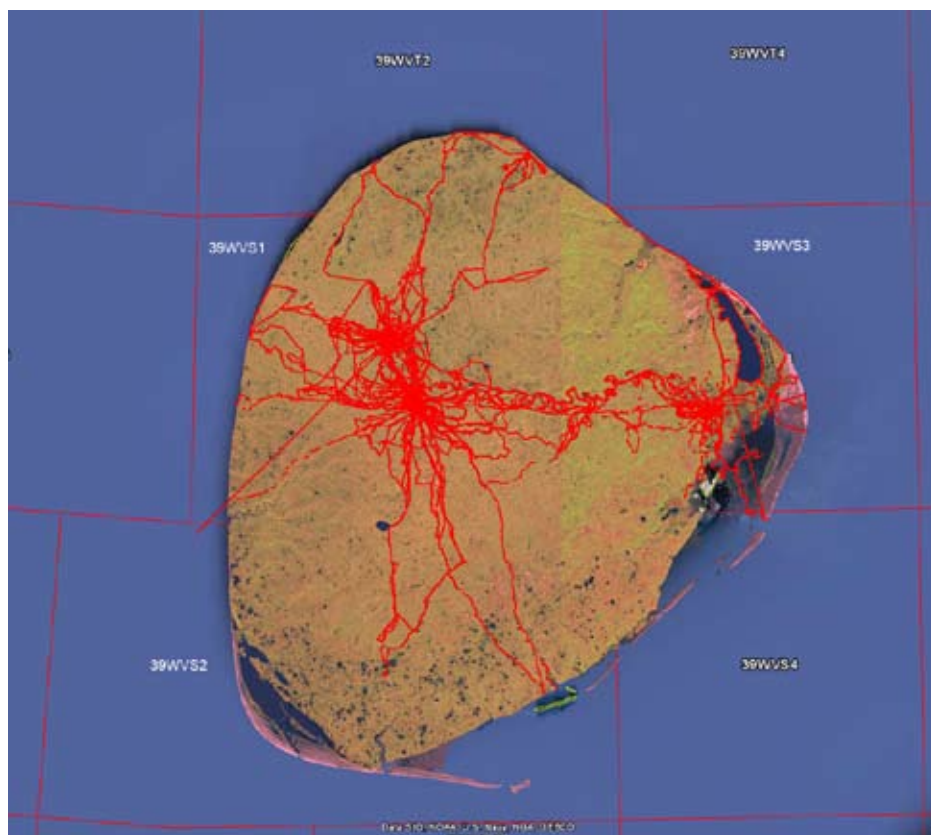

СРОКИ РАБОТ

2006–2008, 2011, 2012 гг.

РАЗМЕР ОБСЛЕДОВАННОЙ ТЕРРИТОРИИ

весь остров (150 км² в квадрате 39WVS1, 20 км² в квадрате 39WVS2, 80 км² в квадрате 39WVS3, 20 км² в квадрате 39WVT2)

БИОТОПЫ

Тундра со слегка холмистым рельефом, низины сильно заболочены и весь остров покрыт густой сетью ручьев, рек и озёр.

СОСТАВ ВИДОВ, СТАТУС И ЧИСЛЕННОСТЬ ПТИЦ В КВАДРАТЕ 39WVS1

№ вида	Русское название вида	Латинское название вида	Статус (аббревиатура)		Число условно гнездящихся пар на обследованной территории	Оценка численности в квадрате (число условно гн. пар)
			С			
1	Краснозобая гагара	<i>Gavia stellata</i>	С	15		11–100
2	Чернозобая гагара	<i>Gavia arctica</i>	С	15		101–1000
17а	Белощёкая казарка	<i>Branta leucopsis</i>	С	15		101–1000
20	Белолобый гусь	<i>Anser albifrons</i>	С	15		100001–1000000
22	Гуменник	<i>Anser fabalis</i>	С	15		10001–100000
25	Малый лебедь	<i>Cygnus bewickii</i>	С	15		11–100
29	Чирок-свистун	<i>Anas crecca</i>	С	15		11–100
32	Шилохвость	<i>Anas acuta</i>	С	15		11–100
39	Морская чернеть	<i>Aythya marila</i>	С	15		11–100
40	Морянка	<i>Clangula hyemalis</i>	С	15		1001–10000
41б	Гага-гребенушка	<i>Somateria spectabilis</i>	С	15		101–1000
43	Турпан	<i>Melanitta fusca</i>	С	15		11–100
45	Средний крохаль	<i>Mergus serrator</i>	С	15		11–100
56	Зимняк	<i>Buteo lagopus</i>	С	15		11–100
66	Кречет	<i>Falco rusticolus</i>	С	15		1–10
68	Сапсан	<i>Falco peregrinus</i>	С	15		11–100
73	Белая куропатка	<i>Lagopus lagopus</i>	С	15		10001–100000
88	Тулес	<i>Pluvialis squatarola</i>	С	15		1001–10000
89	Золотистая ржанка	<i>Pluvialis apricaria</i>	С	15		11–100

90	Галстучник	<i>Charadrius hiaticula</i>	С	15		11–100
92	Хрустан	<i>Eudromias morinellus</i>	С	15		1–10
94	Камнешарка	<i>Arenaria interpres</i>	В	4		1–10
98	Фифи	<i>Tringa glareola</i>	С	15		11–100
105	Круглоносый плавунчик	<i>Phalaropus lobatus</i>	С	15		101–1000
106	Турухтан	<i>Philomachus pugnax</i>	С	15		11–100
107	Кулик-воробей	<i>Calidris minuta</i>	С	15		101–1000
108	Белохвостый песочник	<i>Calidris temminckii</i>	С	15		101–1000
110	Чернозобик	<i>Calidris alpina</i>	С	15		10001–100000
114	Гаршнеп	<i>Lymnocyptes minimus</i>	В	4		1–10
115	Бекас	<i>Gallinago gallinago</i>	С	15		11–100
124	Короткохвостый поморник	<i>Stercorarius parasiticus</i>	С	15		11–100
132	Халей	<i>Larus heuglini</i>	С	15		11–100
134	Бургомистр	<i>Larus hyperboreus</i>	С	15		11–100
184	Рогатый жаворонок	<i>Eremophila alpestris</i>	С	15		101–1000
192	Луговой конёк	<i>Anthus pratensis</i>	С	15		1001–10000
193	Краснозобый конёк	<i>Anthus cervinus</i>	С	15		1001–10000
196	Белая трясогузка	<i>Motacilla alba</i>	С	15		101–1000
210	Ворон	<i>Corvus corax</i>	С	16		1–10
220	Барсучок	<i>Acrocephalus schoenobaenus</i>	В	4		11–100
232	Пеночка-весничка	<i>Phylloscopus trochilus</i>	С	15		101–1000
244	Обыкн. каменка	<i>Oenanthe oenanthe</i>	С	16		11–100
249	Варакушка	<i>Luscinia svecica</i>	С	12		101–1000
253	Белобровик	<i>Turdus iliacus</i>	С	15		101–1000
277	Обыкн. чечётка	<i>Acanthis flammea</i>	С	15		101–1000
278	Пепельная чечётка	<i>Acanthis hornemanni</i>	В	4		1–10
289	Камышовая овсянка	<i>Schoeniclus schoeniclus</i>	В	4		1–10
292	Овсянка-крошка	<i>Ocyris pusillus</i>	В	4		11–100
294	Лапландский подорожник	<i>Calcarius lapponicus</i>	С	15		10001–100000
295	Пуночка	<i>Plectrophenax nivalis</i>	С	12		1–10

СОСТАВ ВИДОВ, СТАТУС И ЧИСЛЕННОСТЬ ПТИЦ В КВАДРАТЕ 39WVS2

№ вида	Русское название вида	Латинское название вида	Статус (аббревиатура)		Число условно гнездящихся пар на обследованной территории	Оценка численности в квадрате (число условно гн. пар)
1	Краснозобая гагара	<i>Gavia stellata</i>	С	15		101–1000
2	Чернозобая гагара	<i>Gavia arctica</i>	С	15		101–1000
17а	Белощёкая казарка	<i>Branta leucopsis</i>	С	15		1001–10000
20	Белолобый гусь	<i>Anser albifrons</i>	С	15		1001–10000
22	Гуменник	<i>Anser fabalis</i>	С	15		101–1000
25	Малый лебедь	<i>Cygnus bewickii</i>	С	15		11–100
29	Чирок-свистун	<i>Anas crecca</i>	С	15		11–100
32	Шилохвость	<i>Anas acuta</i>	С	15		11–100
39	Морская чернеть	<i>Aythya marila</i>	С	15		11–100
40	Морянка	<i>Clangula hyemalis</i>	С	15		101–1000
41б	Гага-гребенушка	<i>Somateria spectabilis</i>	С	15		11–100
42	Синьга	<i>Melanitta nigra</i>	С	12		1–10
43	Турпан	<i>Melanitta fusca</i>	С	15		11–100
45	Средний крохаль	<i>Mergus serrator</i>	С	15		1–10
56	Зимняк	<i>Buteo lagopus</i>	С	15		1–10
68	Сапсан	<i>Falco peregrinus</i>	С	15		1–10
73	Белая куропатка	<i>Lagopus lagopus</i>	С	15		1001–10000

88	Тулес	<i>Pluvialis squatarola</i>	С	15		101–1000
89	Золотистая ржанка	<i>Pluvialis apricaria</i>	С	15		11–100
90	Галстучник	<i>Charadrius hiaticula</i>	С	15		101–1000
94	Камнешарка	<i>Arenaria interpres</i>	В	4		11–100
96	Кулик-сорока	<i>Haematopus ostralegus</i>	В	7		1–10
98	Фифи	<i>Tringa glareola</i>	С	15		11–100
105	Круглоносый плавунчик	<i>Phalaropus lobatus</i>	С	15		101–1000
106	Турухтан	<i>Philomachus pugnax</i>	С	15		101–1000
107	Кулик-воробей	<i>Calidris minuta</i>	С	15		101–1000
108	Белохвостый песочник	<i>Calidris temminckii</i>	С	15		101–1000
110	Чернозобик	<i>Calidris alpina</i>	С	15		1001–10000
114	Гаршнеп	<i>Lymnocyptes minimus</i>	В	4		1–10
115	Бекас	<i>Gallinago gallinago</i>	С	15		11–100
124	Короткохвостый поморник	<i>Stercorarius parasiticus</i>	С	15		11–100
132	Халей	<i>Larus heuglini</i>	С	15		101–1000
134	Бургомистр	<i>Larus hyperboreus</i>	С	15		101–1000
142а	Полярная крачка	<i>Sterna paradisaea</i>	С	12		11–100
129б	Моевка	<i>Rissa tridactyla</i>	С	15		101–1000
184	Рогатый жаворонок	<i>Eremophila alpestris</i>	С	15		101–1000
192	Луговой конёк	<i>Anthus pratensis</i>	С	15		1001–10000
193	Краснозобый конёк	<i>Anthus cervinus</i>	С	15		1001–10000
196	Белая трясогузка	<i>Motacilla alba</i>	С	15		101–1000
210	Ворон	<i>Corvus corax</i>	С	16		1–10
220	Барсучок	<i>Acrocephalus schoenobaenus</i>	В	4		1–10
232	Пеночка-весничка	<i>Phylloscopus trochilus</i>	С	15		101–1000
244	Обыкн. каменка	<i>Oenanthe oenanthe</i>	С	16		11–100
249	Варакушка	<i>Luscinia svecica</i>	С	12		101–1000
253	Белобровик	<i>Turdus iliacus</i>	С	15		101–1000
277	Обыкн. чечётка	<i>Acanthis flammea</i>	С	15		101–1000
278	Пепельная чечётка	<i>Acanthis hornemanni</i>	А	1		1–10
289	Камышовая овсянка	<i>Schoeniclus schoeniclus</i>	В	4		1–10
292	Овсянка-крошка	<i>Ocyris pusillus</i>	В	4		11–100
294	Лапландский подорожник	<i>Calcarius lapponicus</i>	С	15		1001–10000
295	Пуночка	<i>Plectrophenax nivalis</i>	С	12		11–100

СОСТАВ ВИДОВ, СТАТУС И ЧИСЛЕННОСТЬ ПТИЦ В КВАДРАТЕ 39WVS3

№ вида	Русское название вида	Латинское название вида	Статус (аббревиатура)		Число условно гнездящихся пар на обследованной территории	Оценка численности в квадрате (число условно гн. пар)
1	Краснозобая гагара	<i>Gavia stellata</i>	С	15		11–100
2	Чернозобая гагара	<i>Gavia arctica</i>	С	15		101–1000
17а	Белощёкая казарка	<i>Branta leucopsis</i>	С	15		10001–100000
20	Белолобый гусь	<i>Anser albifrons</i>	С	15		10001–100000
22	Гуменник	<i>Anser fabalis</i>	С	15		101–1000
25	Малый лебедь	<i>Cygnus bewickii</i>	С	15		11–100
29	Чирок-свистунок	<i>Anas crecca</i>	С	15		11–100
32	Шилохвость	<i>Anas acuta</i>	С	15		11–100
39	Морская чернеть	<i>Aythya marila</i>	С	15		11–100
40	Морянка	<i>Clangula hyemalis</i>	С	15		101–1000
41а	Обыкн. гага	<i>Somateria mollissima</i>	С	11		1–10
41б	Гага-гребенушка	<i>Somateria spectabilis</i>	С	15		11–100
42	Синьга	<i>Melanitta nigra</i>	С	12		1–10

43	Турпан	<i>Melanitta fusca</i>	С	15		11–100
45	Средний крохаль	<i>Mergus serrator</i>	С	15		1–10
56	Зимняк	<i>Buteo lagopus</i>	С	15		1–10
68	Сапсан	<i>Falco peregrinus</i>	С	15		1–10
73	Белая куропатка	<i>Lagopus lagopus</i>	С	15		1001–10000
88	Тулес	<i>Pluvialis squatarola</i>	С	15		101–1000
89	Золотистая ржанка	<i>Pluvialis apricaria</i>	С	15		11–100
90	Галстучник	<i>Charadrius hiaticula</i>	С	15		101–1000
94	Камнешарка	<i>Arenaria interpres</i>	В	4		1–10
96	Кулик-сорока	<i>Haematopus ostralegus</i>	В	7		1–10
98	Фифи	<i>Tringa glareola</i>	С	15		11–100
105	Круглоносый плавунчик	<i>Phalaropus lobatus</i>	С	15		101–1000
106	Турухтан	<i>Philomachus pugnax</i>	С	15		101–1000
107	Кулик-воробей	<i>Calidris minuta</i>	С	15		101–1000
108	Белохвостый песочник	<i>Calidris temminckii</i>	С	15		101–1000
110	Чернозобик	<i>Calidris alpina</i>	С	15		1001–10000
114	Гаршнеп	<i>Lymnocyptes minimus</i>	В	4		1–10
115	Бекас	<i>Gallinago gallinago</i>	С	15		11–100
123а	Большой поморник	<i>Stercorarius skua</i>	С	12		1–10
124	Короткохвостый поморник	<i>Stercorarius parasiticus</i>	С	15		11–100
132	Халей	<i>Larus heuglini</i>	С	15		101–1000
134	Бургомистр	<i>Larus hyperboreus</i>	С	15		101–1000
142а	Полярная крачка	<i>Sterna paradisaea</i>	С	12		11–100
184	Рогатый жаворонок	<i>Eremophila alpestris</i>	С	15		101–1000
192	Луговой конёк	<i>Anthus pratensis</i>	С	15		1001–10000
193	Краснозобый конёк	<i>Anthus cervinus</i>	С	15		1001–10000
196	Белая трясогузка	<i>Motacilla alba</i>	С	15		101–1000
210	Ворон	<i>Corvus corax</i>	С	16		1–10
220	Барсучок	<i>Acrocephalus schoenobaenus</i>	В	4		1–10
232	Пеночка-весничка	<i>Phylloscopus trochilus</i>	С	15		101–1000
244	Обыкн. каменка	<i>Oenanthe oenanthe</i>	С	16		11–100
249	Варакушка	<i>Luscinia svecica</i>	С	12		101–1000
253	Белобровик	<i>Turdus iliacus</i>	С	15		101–1000
277	Обыкн. чечётка	<i>Acanthis flammea</i>	С	15		101–1000
278	Пепельная чечётка	<i>Acanthis hornemanni</i>	А	1		1–10
289	Камышовая овсянка	<i>Schoeniclus schoeniclus</i>	В	4		1–10
292	Овсянка-крошка	<i>Ocyris pusillus</i>	В	4		11–100
294	Лапландский подорожник	<i>Calcarius lapponicus</i>	С	15		1001–10000
295	Пуночка	<i>Plectrophenax nivalis</i>	С	12		11–100

СОСТАВ ВИДОВ, СТАТУС И ЧИСЛЕННОСТЬ ПТИЦ В КВАДРАТЕ 39WVT2

№ вида	Русское название вида	Латинское название вида	Статус (аббревиатура)		Число условно гнездящихся пар на обследованной территории	Оценка численности в квадрате (число условно гн. пар)
1	Краснозобая гагара	<i>Gavia stellata</i>	С	15		11–100
2	Чернозобая гагара	<i>Gavia arctica</i>	С	15		101–1000
17а	Белощёкая казарка	<i>Branta leucopsis</i>	С	15		10001–100000
20	Белолобый гусь	<i>Anser albifrons</i>	С	15		10001–100000
22	Гуменник	<i>Anser fabalis</i>	С	15		101–1000
25	Малый лебедь	<i>Cygnus bewickii</i>	С	15		11–100
29	Чирок-свистун	<i>Anas crecca</i>	С	15		11–100
32	Шилохвость	<i>Anas acuta</i>	С	15		11–100

39	Морская чернеть	<i>Aythya marila</i>	С	15		11–100
40	Морянка	<i>Clangula hyemalis</i>	С	15		101–1000
416	Гага-гребенушка	<i>Somateria spectabilis</i>	С	15		11–100
43	Турпан	<i>Melanitta fusca</i>	С	15		1–10
45	Средний крохаль	<i>Mergus serrator</i>	С	15		1–10
56	Зимняк	<i>Buteo lagopus</i>	С	15		1–10
66	Кречет	<i>Falco rusticolus</i>	С	15		1–10
68	Сапсан	<i>Falco peregrinus</i>	С	15		1–10
73	Белая куропатка	<i>Lagopus lagopus</i>	С	15		101–1000
88	Тулес	<i>Pluvialis squatarola</i>	С	15		101–1000
89	Золотистая ржанка	<i>Pluvialis apricaria</i>	С	15		11–100
90	Галстучник	<i>Charadrius hiaticula</i>	С	15		101–1000
94	Камнешарка	<i>Arenaria interpres</i>	В	4		1–10
96	Кулик-сорока	<i>Haematopus ostralegus</i>	В	7		1–10
98	Фифи	<i>Tringa glareola</i>	С	15		1–10
105	Круглоносый плавунчик	<i>Phalaropus lobatus</i>	С	15		101–1000
106	Турухтан	<i>Philomachus pugnax</i>	С	15		11–100
107	Кулик-воробей	<i>Calidris minuta</i>	С	15		101–1000
108	Белохвостый песочник	<i>Calidris temminckii</i>	С	15		1001–10000
110	Чернозобик	<i>Calidris alpina</i>	С	15		1001–10000
115	Бекас	<i>Gallinago gallinago</i>	С	15		1–10
124	Короткохвостый поморник	<i>Stercorarius parasiticus</i>	С	15		101–1000
132	Халей	<i>Larus heuglini</i>	С	15		11–100
134	Бургомистр	<i>Larus hyperboreus</i>	С	15		101–1000
142а	Полярная крачка	<i>Sterna paradisaea</i>	С	12		11–100
184	Рогатый жаворонок	<i>Eremophila alpestris</i>	С	15		101–1000
192	Луговой конёк	<i>Anthus pratensis</i>	С	15		101–1000
193	Краснозобый конёк	<i>Anthus cervinus</i>	С	15		101–1000
196	Белая трясогузка	<i>Motacilla alba</i>	С	15		101–1000
232	Пеночка-весничка	<i>Phylloscopus trochilus</i>	С	15		11–100
244	Обыкн. каменка	<i>Oenanthe oenanthe</i>	С	16		101–1000
249	Варакушка	<i>Luscinia svecica</i>	С	12		101–1000
253	Белобровик	<i>Turdus iliacus</i>	С	15		11–100
277	Обыкн. чечётка	<i>Acanthis flammea</i>	С	15		11–100
278	Пепельная чечётка	<i>Acanthis hornemanni</i>	А	1		1–10
294	Лапландский подорожник	<i>Calcarius lapponicus</i>	С	15		1001–10000
295	Пуночка	<i>Plectrophenax nivalis</i>	С	12		11–100

Хрустан на гнезде





Гнездо зимняка



Выводки гусей на озере

КВАДРАТ 39WXR1

НЕНЕЦКИЙ АВТОНОМНЫЙ ОКРУГ, АРХАНГЕЛЬСКАЯ ОБЛАСТЬ

А.С. Глотов

СРОКИ РАБОТ

2013 г.

РАЗМЕР ОБСЛЕДОВАННОЙ ТЕРРИТОРИИ

17 км²

БИОТОПЫ

Дельта р. Печоры представляет собой аллювиальную равнину, состоящую из большого числа крупных и небольших островов. Из многочисленных рукавов Печоры наиболее широкий и глубокий — восточный (Большая Печора). Западный рукав (Тундровый Шар), узкий и мелководный, омывает Малоземельский берег. Острова в этой части дельты имеют плоский рельеф, покрыты заболоченными лугами с большим числом озёр, разнообразных по глубине, площади и степени зарастания водного зеркала. Растительный покров состоит из разнотравья с кустарниками ив. Водоёмы дельты — пресноводные.

Обследование квадрата проведено при финансовой поддержке Русского общества сохранения и изучения птиц им. М.А. Мензбира, в рамках проекта «Атлас гнездящихся птиц Европы».



СОСТАВ ВИДОВ, СТАТУС И ЧИСЛЕННОСТЬ ПТИЦ В КВАДРАТЕ

№ вида	Русское название вида	Латинское название вида	Статус (аббревиатура)		Число условно гнездящихся пар на обследованной территории	Оценка численности в квадрате (число условно гн. пар)
2	Чернозобая гагара	<i>Gavia arctica</i>	С	13	1–10	50
22	Гуменник	<i>Anser fabalis</i>	С	11	11–100	50
24	Лебедь-кликун	<i>Cygnus-cygnus</i>	С	13	6	11–100
29	Чирок свистунок	<i>Anas crecca</i>	В	3	2	50
30	Серая утка	<i>Anas strepera</i>	В	3	6	50
31	Связь	<i>Anas penelope</i>	В	3	3	11–100
32	Шилохвость	<i>Anas acuta</i>	В	3	2	11–100
33	Чирок трескунок	<i>Anas querquedula</i>	В	3	2	50
37	Белоглазый нырок	<i>Aythya nyroca</i>	В	3	3	50
38	Хохлатая чернеть	<i>Aythya fuligula</i>	В	3	8	11–100
40	Морянка	<i>Clangula hyemalis</i>	В	3	1	
41	Гоголь	<i>Bucephala clangula</i>	В	3	2	11–100
416	Гага-гребенушка	<i>Somateria spectabilis</i>	В	3	2	50
64	Орлан белохвост	<i>Haliaeetus albicilla</i>	С	11	2	<10
73	Белая куропатка	<i>Lagopus lagopus</i>	С	10	3	11–100
90	Галстучник	<i>Charadrius hiaticula</i>	С	10	5	11–100
91	Малый зуёк	<i>Charadrius dubius</i>	В	3	2	11–100
123	Средний поморник	<i>Stercorarius pomarinus</i>	В	3	1	50

131	Серебристая чайка	<i>Larus argentatus</i>	С	13	31	11–100
142а	Полярная крачка	<i>Sterna paradisaea</i>	С	14	4	11–100

КВАДРАТ 40УСВ1

ОРЕНБУРГСКАЯ ОБЛАСТЬ, РЕСПУБЛИКА КАЗАХСТАН

В.В. Морозов, С.В. Корнев

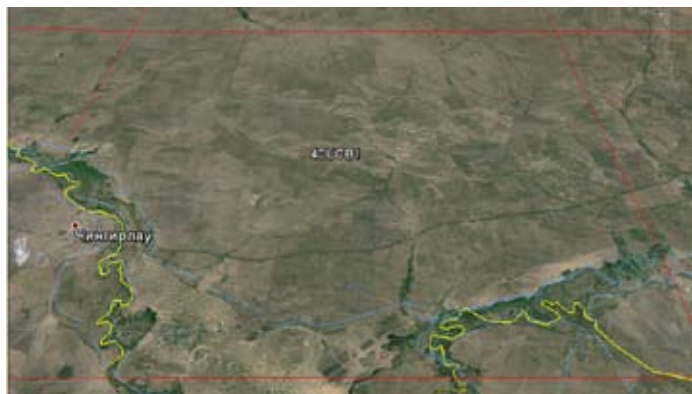

СРОКИ РАБОТ

2007–2011 гг.

РАЗМЕР ОБСЛЕДОВАННОЙ ТЕРРИТОРИИ

60% площади квадрата

БИОТОПЫ

Песчаные ковыльные степи, бугристые задернованные пески, разнотравно-ковыльные степи на водоразделах, кустарниковые степи, пашни, посевы зерновых, поля бахчевых культур, пойменные леса, заросли пойменных кустарников, песчаные отмели, обрывы речного берега, сосновые, карагачевые и тополёвые посадки, придорожные лесополосы, овраги на сыртах, поросшие кустарниками, долины небольших степных речек с кустарниками и отдельными деревьями, пойменные луга, лиманы у степных озёр на песках, солончаки, тростниковые приозёрные заросли, осоковые и вейниковые болота в приозёрных котловинах, колки среди массивов песчаных степей, сельские населённые пункты, в том числе нежилые.

Экспедиция, в ходе которой были получены представленные здесь сведения, была проведена на средства подпрограммы РАН «Биоразнообразие: состояние и динамика», раздел «Инвентаризация биологического разнообразия России», за что мы выражаем спонсорам глубокую признательность.

СОСТАВ ВИДОВ, СТАТУС И ЧИСЛЕННОСТЬ ПТИЦ В КВАДРАТЕ

№ вида	Русское название вида	Латинское название вида	Статус (аббревиатура)		Число условно гнездящихся пар на обследованной территории	Оценка численности в квадрате (число условно гн. пар)
4	Черношейная поганка*	<i>Podiceps nigricollis</i>	С	11		11–100
6	Серощёкая поганка*	<i>Podiceps grisegena</i>	С	16		11–100
7	Чомга	<i>Podiceps cristatus</i>	С	15		11–100
10	Большая выпь	<i>Botaurus stellaris</i>	В	4		11–100
11	Волчок	<i>Ixobrychus minutus</i>	А	1		11–100
14	Серая цапля	<i>Ardea cinerea</i>	С	13		0–10
23	Лебедь-шипун	<i>Cygnus olor</i>	В	3, 6		0–10
26	Пеганка	<i>Tadorna tadorna</i>	С	12		0–10
27	Огарь	<i>Tadorna ferruginea</i>	В	3, 6		11–100
28	Кряква	<i>Anas platyrhynchos</i>	С	16		11–100
29	Чирок-свистунук*	<i>Anas crecca</i>	В	3		0–10
30	Серая утка	<i>Anas strepera</i>	В	3, 6		11–100
32	Шилохвость*	<i>Anas acuta</i>	В	3		0–10
33	Чирок-трескунок*	<i>Anas querquedula</i>	С	15, 16		11–100
34	Широконоска	<i>Anas clypeata</i>	С	15		11–100
35	Красноносый нырок	<i>Netta rufina</i>	В	3		0–10
36	Красноголовый нырок	<i>Aythya ferina</i>	В	3		11–100
38	Хохлатая черныш	<i>Aythya fuligula</i>	В	3		11–100
48	Обыкн. осоед	<i>Pernis apivorus</i>	А	1		0–1
49	Чёрный коршун	<i>Milvus migrans</i>	С	15		0–10
51	Степной лунь	<i>Circus macrourus</i>	С	15		0–10
52	Луговой лунь*	<i>Circus pygargus</i>	С	15		11–100
53	Болотный лунь	<i>Circus aeruginosus</i>	С	15		11–100

55	Перепелятник	<i>Accipiter nisus</i>	С	15		0–10
55a	Европейский тювик	<i>Accipiter brevipes</i>	С	15		0–10
57	Обыкн. канюк	<i>Buteo buteo</i>	С	11, 15		0–10
57a	Курганник	<i>Buteo rufinus</i>	С	11		0–10
59	Орёл-карлик	<i>Hieraaetus pennatus</i>	В	3		0–1
59a	Степной орёл	<i>Aquila nipalensis</i>	С	15		0–10
62	Могильник	<i>Aquila heliaca</i>	С	15		0–10
64	Орлан-белохвост	<i>Haliaeetus albicilla</i>	С	16		0–10
69	Чеглок*	<i>Falco subbuteo</i>	С	11		0–10
71	Кобчик*	<i>Falco vespertinus</i>	С	15		11–100
72	Обыкн. пустельга	<i>Falco tinnunculus</i>	С	15		11–100
77	Серая куропатка	<i>Perdix perdix</i>	В	3		11–100
78	Перепел	<i>Coturnix coturnix</i>	В	3, 4, 5		101–1000
79	Серый журавль*	<i>Grus grus</i>	С	16		0–10
79б	Красавка	<i>Anthropoides virgo</i>	С	16		11–100
80	Водяной пастушок	<i>Rallus aquaticus</i>	С	15		11–100
81	Обыкн. погоныш	<i>Porzana porzana</i>	А	1, 2		11–100
82	Малый погоныш	<i>Porzana parva</i>	В	4		11–100
82a	Погоныш-крошка	<i>Porzana pusilla</i>	А	1, 2		0–10
83	Коростель	<i>Crex crex</i>	В	4, 5		11–100
85	Лысуха	<i>Fulica atra</i>	С	15		11–100
87	Стрепет	<i>Tetrax tetrax</i>	С	15		11–100
87a	Авдотка	<i>Burhinus oedicephalus</i>	С	15		0–10
91	Малый зуёк	<i>Charadrius dubius</i>	С	15		11–100
93	Чибис	<i>Vanellus vanellus</i>	С	15		101–1000
95	Ходулочник	<i>Himantopus himantopus</i>	С	15		11–100
95a	Шилоклювка	<i>Recurvirostra avosetta</i>	С	15		0–10
96	Кулик-сорока	<i>Haematopus ostralegus</i>	С	15		11–100
100	Травник	<i>Tringa totanus</i>	С	15		11–100
102	Поручейник	<i>Tringa stagnatilis</i>	С	15		11–100
103	Перевозчик*	<i>Actitis hypoleucos</i>	С	15, 16		11–100
118	Большой кроншнеп	<i>Numenius arquata</i>	С	15		11–100
120	Большой веретенник	<i>Limosa limosa</i>	С	15		11–100
122	Степная тиркушка	<i>Glareola nordmanni</i>	С	15		101–1000
129	Озёрная чайка*	<i>Larus ridibundus</i>	С	15		11–100
133	Хохотунья	<i>Larus cachinans</i>	С	15		11–100
136	Сизая чайка*	<i>Larus canus</i>	С	15		0–10
137	Чёрная крачка*	<i>Chlidonias niger</i>	С	15		11–100
138	Белокрылая крачка*	<i>Chlidonias leucopterus</i>	С	15		101–1000
142	Речная крачка	<i>Sterna hirundo</i>	С	15		11–100
143	Малая крачка*	<i>Sterna albifrons</i>	С	15		11–100
146	Вяхирь	<i>Columba palumbus</i>	С	15		11–100
148	Сизый голубь	<i>Columba livia</i>	С	15		101–1000
149	Кольчатая горлица	<i>Streptopelia decaocto</i>	С	13		11–100
150	Обыкн. горлица	<i>Streptopelia turtur</i>	В	3, 5, 6		11–100
151	Обыкн. кукушка	<i>Cuculus canorus</i>	С	15		101–1000
154	Филин	<i>Bubo bubo</i>	С	15		0–10
155	Ушастая сова	<i>Asio otus</i>	С	15		11–100
156	Болотная сова	<i>Asio flammeus</i>	С	15		11–100
157	Сплюшка	<i>Otus scops</i>	А	2		11–100
162	Серая неясыть	<i>Strix aluco</i>	А	2		0–10
165	Обыкн. козодой	<i>Caprimulgus europaeus</i>	В	5		11–100
166	Чёрный стриж	<i>Apus apus</i>	В	3, 6		11–100

167	Сизоворонка	<i>Coracias garrulus</i>	С	13		11–100
168	Обыкн. зимородок	<i>Alcedo atthis</i>	С	15		11–100
169	Золотистая шурка	<i>Merops apiaster</i>	С	15		101–1000
170	Удод	<i>Upupa epops</i>	С	16		11–100
171	Вертишейка	<i>Junx torquilla</i>	С	15		11–100
175	Большой пёстрый дятел	<i>Dendrocopos major</i>	С	15		11–100
178	Малый пёстрый дятел	<i>Dendrocopos minor</i>	С	15		11–100
180	Береговая ласточка	<i>Riparia riparia</i>	С	16		1001–10000
181	Деревенская ласточка	<i>Hirundo rustica</i>	С	16		101–1000
186	Полевой жаворонок	<i>Alauda arvensis</i>	С	15		1001–10000
190	Полевой конёк	<i>Anthus campestris</i>	В	3, 5, 7		101–1000
191	Лесной конёк	<i>Anthus trivialis</i>	С	16		101–1000
194	Жёлтая трясогузка	<i>Motacilla flava</i>	С	15		10001–100000
195a	Желтоголовая трясогузка	<i>Motacilla citreola</i>	С	15		101–1000
196	Белая трясогузка	<i>Motacilla alba</i>	С	16		101–1000
197	Обыкн. жулан	<i>Lanius collurio</i>	С	15		101–1000
199	Чернолобый сорокопут	<i>Lanius minor</i>	С	15		11–100
201	Иволга	<i>Oriolus oriolus</i>	С	15		11–100
202	Обыкн. скворец	<i>Sturnus vulgaris</i>	С	15, 16		101–1000
205	Сорока	<i>Pica pica</i>	С	15		101–1000
207	Галка	<i>Corvus monedula</i>	С	16		101–1000
208	Грач	<i>Corvus frugilegus</i>	С	15		1001–10000
209	Серая ворона	<i>Corvus cornix</i>	С	15		101–1000
210	Ворон	<i>Corvus corax</i>	С	16		0–10
215a	Широкохвостая камышевка	<i>Cettia cetti</i>	В	3, 4, 5, 7		11–100
217	Обыкн. сверчок	<i>Locustella naevia</i>	С	15		1001–10000
218	Соловьиный сверчок	<i>Locustella luscinioides</i>	В	3, 4, 5		11–100
220	Камышевка-барсучок	<i>Acrocephalus schoenobaenus</i>	С	15		101–1000
221	Садовая камышевка	<i>Acrocephalus dumetorum</i>	С	15		1001–10000
222	Болотная камышевка	<i>Acrocephalus palustris</i>	В	9		101–1000
223a	Индийская камышевка	<i>Acrocephalus agricola</i>	С	15		10001–100000
224	Дроздовидная камышевка	<i>Acrocephalus arundinaceus</i>	С	14		101–1000
225	Зелёная пересмешка	<i>Hippolais icterina</i>	А	1, 2		101–1000
226	Северная бормотушка	<i>Iduna caligata</i>	С	15		10001–100000
227	Ястребиная славка	<i>Sylvia nisoria</i>	В	3, 4, 5		1001–10000
229	Садовая славка	<i>Sylvia borin</i>	С	15		101–1000
230	Серая славка	<i>Sylvia communis</i>	С	15		10001–100000
231	Славка-завирушка	<i>Sylvia curruca</i>	С	15		1001–10000
233	Пеночка-теньковка	<i>Phylloscopus collybita</i>	А	1, 2		11–100
235	Зелёная пеночка	<i>Phylloscopus trochiloides</i>	А	1, 2		11–100
238	Мухоловка-пеструшка	<i>Ficedula hypoleuca</i>	С	16		1001–10000
241	Серая мухоловка	<i>Muscicapa striata</i>	С	15		101–1000
242	Луговой чекан	<i>Saxicola ruberta</i>	С	15		1001–10000
243	Черноголовый чекан	<i>Saxicola torquata</i>	В	3		11–100
244	Обыкн. каменка	<i>Oenanthe oenanthe</i>	С	16		101–1000
244б	Каменка-плясунья	<i>Oenanthe isabellina</i>	С	15		11–100
245	Обыкн. горихвостка	<i>Phoenicurus phoenicurus</i>	С	15		101–1000
248	Обыкн. соловей	<i>Luscinia luscinia</i>	С	15		101–1000
249	Варакушка	<i>Luscinia svecica</i>	С	15		1001–10000
251	Рябинник	<i>Turdus pilaris</i>	С	15		101–1000
255a	Усатая синица	<i>Panurus biarmicus</i>	С	16		11–100
256	Ополовник	<i>Aegithalos caudatus</i>	С	15		11–100
257	Обыкн. ремез	<i>Remiz pendulinus</i>	С	15		11–100

263	Обыкн. лазоревка	<i>Parus caeruleus</i>	С	15		101–1000
265	Большая синица	<i>Parus major</i>	С	15		101–1000
268	Домовый воробей	<i>Passer domesticus</i>	С	16		1001–10000
269	Полевой воробей	<i>Passer montanus</i>	С	15		1001–10000
270	Зяблик	<i>Fringilla coelebs</i>	С	15		1001–10000
272	Обыкн. зеленушка	<i>Chloris chloris</i>	С	15		101–1000
274	Черноголовый щегол	<i>Carduelis carduelis</i>	В	3, 6		101–1000
275	Коноплянка	<i>Acanthis cannabina</i>	В	3, 5		101–1000
279	Обыкн. чечевица	<i>Carpodacus erythrinus</i>	С	15		101–1000
286	Обыкн. дубонос	<i>Coccothraustes coccothraustes</i>	В	3		11–100
288	Обыкн. овсянка	<i>Emberiza citrinella</i>	С	16		101–1000
290	Садовая овсянка	<i>Emberiza hortulana</i>	С	15		1001–10000
289	Камышовая овсянка	<i>Schoeniclus schoeniclus</i>	С	15		1001–10000
290б	Желчная овсянка	<i>Granativora bruniceps</i>	С	15		101–1000

*Данные о статусе этих видов взяты из следующих литературных источников:

Рябицев В.К., Коршиков Л.В., Примак И.В., Корнев С.В. 2001. Заметки по фауне птиц нижнего Илека. — Материалы к распространению птиц на Урале, в Приуралье и Западной Сибири. Екатеринбург, с. 132–141.

Рябицев В.К., Рябицев А.В. 2009. Дополнительные заметки и птицах нижнего Илека и окрестностей. — Там же, вып. 14. Екатеринбург, с. 172–176.

КВАДРАТ 40UCB2

ОРЕНБУРГСКАЯ ОБЛАСТЬ, РЕСПУБЛИКА КАЗАХСТАН

В.В. Морозов, С.В. Корнев



СРОКИ РАБОТ

2007–2011 гг.

РАЗМЕР ОБСЛЕДОВАННОЙ ТЕРРИТОРИИ

30% площади квадрата, т.е. вся Российская часть

БИОТОПЫ

Типчаково-ковыльные степи на водоразделах и залежи на их месте, кустарниковые степи, пашни, посевы зерновых, пойменные леса, заросли пойменных кустарников, песчаные отмели, обрывы речного берега, карагачевые посадки и лесополосы, овраги на сыртах, покрытые степной растительностью с кустами или без них, долины

небольших степных речек с кустарниками и луговинами, пруды, пойменные луга, солончаки, тростниковые приречные заросли, сельские населённые пункты, меловой карьер.

Экспедиция, в ходе которой были получены представленные здесь сведения, была проведена на средства подпрограммы РАН «Биоразнообразие: состояние и динамика», раздел «Инвентаризация биологического разнообразия России», за что мы выражаем спонсорам глубокую признательность.

СОСТАВ ВИДОВ, СТАТУС И ЧИСЛЕННОСТЬ ПТИЦ В КВАДРАТЕ

№ вида	Русское название вида	Латинское название вида	Статус (аббревиатура)		Число условно гнездящихся пар на обследованной территории	Оценка численности в квадрате (число условно гн. пар)
			С	В		
4	Черношейная поганка	<i>Podiceps nigricollis</i>	С	15		11–100
6	Серощёкая поганка	<i>Podiceps grisegena</i>	В	3, 4, 5		11–100
7	Чомга	<i>Podiceps cristatus</i>	С	15		11–100
10	Большая выпь	<i>Botaurus stellaris</i>	В	3, 5, 6		11–100
13	Большая белая цапля	<i>Egretta alba</i>	А	1		0–10
14	Серая цапля	<i>Ardea cinerea</i>	А	1		0–10
19	Серый гусь	<i>Anser anser</i>	А	1		0–10
23	Лебедь-шипун	<i>Cygnus olor</i>	В	3		0–10
27	Огарь	<i>Tadorna ferruginea</i>	В	3, 6, 7		11–100
26	Пеганка	<i>Tadorna tadorna</i>	В	3		0–10
28	Кряква	<i>Anas platyrhynchos</i>	В	3		11–100
29	Чирок-свистун	<i>Anas crecca</i>	В	3		0–10
30	Серая утка	<i>Anas strepera</i>	С	15		11–100
33	Чирок-трескунок	<i>Anas querquedula</i>	С	15		11–100
34	Широконоска	<i>Anas clypeata</i>	В	3, 6		11–100
36	Красноголовый нырок	<i>Aythya ferina</i>	А	1		11–100
38	Хохлатая черныш	<i>Aythya fuligula</i>	А	1		11–100
49	Чёрный коршун	<i>Milvus migrans</i>	С	15		0–10
51	Степной лунь	<i>Circus macrourus</i>	С	15		11–100
52	Луговой лунь	<i>Circus pygargus</i>	С	15		11–100
53	Болотный лунь	<i>Circus aeruginosus</i>	С	15		11–100
55	Перепелятник	<i>Accipiter nisus</i>	С	15		0–10
55a	Европейский тювик	<i>Accipiter brevipes</i>	С	15		0–10

57a	Курганник	<i>Buteo rufinus</i>	С	15		0–10
57	Обыкн. канюк	<i>Buteo buteo</i>	С	15		0–10
59a	Степной орёл	<i>Aquila nipalensis</i>	С	15		11–100
62	Могильник	<i>Aquila heliaca</i>	С	15		0–10
64	Орлан-белохвост	<i>Haliaeetus albicilla</i>	С	15		0–10
69	Чеглок	<i>Falco subbuteo</i>	С	15		11–100
71	Кобчик	<i>Falco vespertinus</i>	С	15		101–1000
72	Обыкн. пустельга	<i>Falco tinnunculus</i>	С	15		101–1000
72a	Степная пустельга	<i>Falco naumanni</i>	С	15	2	0–10
77	Серая куропатка	<i>Perdix perdix</i>	С	12		101–1000
78	Перепел	<i>Coturnix coturnix</i>	В	3, 4, 5		101–1000
79	Серый журавль	<i>Grus grus</i>	С	16		0–10
79б	Красавка	<i>Anthropoides virgo</i>	С	15		11–100
80	Водяной пастушок	<i>Rallus aquaticus</i>	С	11		11–100
81	Обыкн. погоныш	<i>Porzana porzana</i>	А	1, 2		11–100
82	Малый погоныш	<i>Porzana parva</i>	С	11		11–100
82a	Погоныш-крошка	<i>Porzana pusilla</i>	С	11		0–10
83	Коростель	<i>Crex crex</i>	А	1, 2		11–100
85	Лысуха	<i>Fulica atra</i>	С	11		11–100
86	Дрофа	<i>Otis tarda</i>	В	3, 4, 5		0–10
87	Стрепет	<i>Tetrax tetrax</i>	С	15		101–1000
87a	Авдотка	<i>Burhinus oedicnemus</i>	В	3		0–10
91	Малый зуёк	<i>Charadrius dubius</i>	С	16		11–100
93	Чибис	<i>Vanellus vanellus</i>	С	15		101–1000
95	Ходулочник	<i>Himantopus himantopus</i>	С	15		11–100
96	Кулик-сорока	<i>Haematopus ostralegus</i>	С	15		0–10
100	Травник	<i>Tringa totanus</i>	С	15		101–1000
102	Поручейник	<i>Tringa stagnatilis</i>	С	15		101–1000
103	Перевозчик	<i>Actitis hypoleucos</i>	С	15		11–100
118	Большой кроншнеп	<i>Numenius arquata</i>	С	15		11–100
120	Большой веретенник	<i>Limosa limosa</i>	С	15		11–100
122	Степная тиркушка	<i>Glareola nordmanni</i>	С	15		101–1000
129	Озёрная чайка	<i>Larus ridibundus</i>	С	15		0–10
133	Хохотунья	<i>Larus cachinans</i>	С	15		0–10
136	Сизая чайка	<i>Larus canus</i>	В	3		0–10
137	Чёрная крачка	<i>Chlidonias niger</i>	С	13		11–100
138	Белокрылая крачка	<i>Chlidonias leucopterus</i>	С	13		101–1000
142	Речная крачка	<i>Sterna hirundo</i>	С	13		11–100
143	Малая крачка	<i>Sterna albifrons</i>	С	15		11–100
146	Вяхирь	<i>Columba palumbus</i>	С	15		101–1000
148	Сизый голубь	<i>Columba livia</i>	С	16		101–1000
149	Кольчатая горлица	<i>Streptopelia decaocto</i>	С	13		11–100
150	Обыкн. горлица	<i>Streptopelia turtur</i>	В	3, 5, 6		11–100
151	Обыкн. кукушка	<i>Cuculus canorus</i>	В	3		101–1000
154	Филин	<i>Bubo bubo</i>	С	16		0–10
156	Болотная сова	<i>Asio flammeus</i>	С	15		11–100
157	Сплюшка	<i>Otus scops</i>	А	2		11–100
165	Обыкн. козодой	<i>Caprimulgus europaeus</i>	В	5		101–1000
166	Чёрный стриж	<i>Apus apus</i>	С	15		11–100
167	Сизоворонка	<i>Coracias garrulus</i>	С	13		11–100
168	Обыкн. зимородок	<i>Alcedo atthis</i>	В	3, 4, 6		11–100
169	Золотистая шурка	<i>Merops apiaster</i>	С	15		101–1000
170	Удод	<i>Upupa epops</i>	С	16		11–100

171	Вертишейка	<i>Junx torquilla</i>	В	3, 4, 5, 6		0–10
175	Большой пёстрый дятел	<i>Dendrocopos major</i>	В	3, 4, 6		11–100
178	Малый пёстрый дятел	<i>Dendrocopos minor</i>	С	15		11–100
180	Береговая ласточка	<i>Riparia riparia</i>	С	15		1001–10000
181	Деревенская ласточка	<i>Hirundo rustica</i>	С	16		101–1000
188	Белокрылый жаворонок	<i>Melanocorypha leucoptera</i>	С	14		101–1000
187	Степной жаворонок	<i>Melanocorypha calandra</i>	С	16		0–10
184	Рогатый жаворонок	<i>Eremophila alpestris</i>	С	15, 16		11–100
186	Полевой жаворонок	<i>Alauda arvensis</i>	С	16		10001–100000
190	Полевой конёк	<i>Anthus campestris</i>	С	15		101–1000
191	Лесной конёк	<i>Anthus trivialis</i>	С	15		11–100
194	Жёлтая трясогузка	<i>Motacilla flava</i>	С	15		1001–10000
194б	Желтолобая трясогузка	<i>Motacilla lutea</i>	В	3		0–10
195а	Желтоголовая трясогузка	<i>Motacilla citreola</i>	С	14		101–1000
196	Белая трясогузка	<i>Motacilla alba</i>	С	14		101–1000
197	Обыкн. жулан	<i>Lanius collurio</i>	С	15		1001–1000
197а	Рыжехвостый жулан	<i>Lanius phoenicuroides</i>	С	15		0–10
199	Чернолобый сорокопут	<i>Lanius minor</i>	С	15		101–10000
201	Иволга	<i>Oriolus oriolus</i>	В	3, 4, 5, 6, 7		11–100
202	Обыкн. скворец	<i>Sturnus vulgaris</i>	С	14		101–1000
205	Сорока	<i>Pica pica</i>	С	15		101–1000
207	Галка	<i>Corvus monedula</i>	С	14		101–1000
208	Грач	<i>Corvus frugilegus</i>	С	15		101–1000
209	Серая ворона	<i>Corvus cornix</i>	С	15		11–100
210	Ворон	<i>Corvus corax</i>	А	1		0–10
215а	Широкохвостая камышевка	<i>Cettia cetti</i>	В	3, 4, 5, 7		101–1000
218	Соловьиный сверчок	<i>Locustella luscinioides</i>	В	3, 4, 5		11–100
217	Обыкн. сверчок	<i>Locustella naevia</i>	В	3, 4, 5		1001–10000
220	Камышевка-барсучок	<i>Acrocephalus schoenobaenus</i>	В	3, 4, 5		11–100
223а	Индийская камышевка	<i>Acrocephalus agricola</i>	В	3, 4, 5		1001–10000
221	Садовая камышевка	<i>Acrocephalus dumetorum</i>	В	3, 4, 5		101–1000
222	Болотная камышевка	<i>Acrocephalus palustris</i>	С	15		101–1000
224	Дроздовидная камышевка	<i>Acrocephalus arundinaceus</i>	В	3, 4, 5		11–100
225	Зелёная пересмешка	<i>Hippolais icterina</i>	А	1, 2		11–100
226	Северная бормотушка	<i>Iduna caligata</i>	С	15		10001–100000
227	Ястребиная славка	<i>Sylvia nisoria</i>	С	15		1001–10000
229	Садовая славка	<i>Sylvia borin</i>	В	3, 4, 5		11–101
230	Серая славка	<i>Sylvia communis</i>	С	15		100001–100000
231	Славка-завирушка	<i>Sylvia curruca</i>	С	15		1001–10000
233	Пеночка-теньковка	<i>Phylloscopus collybita</i>	А	1, 2		11–100
238	Мухоловка-пеструшка	<i>Ficedula hypoleuca</i>	В	3, 4, 6, 7		101–1000
241	Серая мухоловка	<i>Muscicapa striata</i>	В	3, 4, 6, 7		101–1000
242	Луговой чекан	<i>Saxicola ruberta</i>	С	15		1001–10000
243	Черноголовый чекан	<i>Saxicola torquata</i>	С	15		101–1000
244	Обыкн. каменка	<i>Oenanthe oenanthe</i>	С	14		101–1000
244б	Каменка-плясунья	<i>Oenanthe isabellina</i>	С	14		11–100
245	Обыкн. горихвостка	<i>Phoenicurus phoenicurus</i>	В	3, 4, 6, 7		101–1000
248	Обыкн. соловей	<i>Luscinia luscinia</i>	В	3, 4, 5, 6, 7		1001–10000
249	Варакушка	<i>Luscinia svecica</i>	С	15		101–1000
251	Рябинник	<i>Turdus pilaris</i>	С	9		11–100
256	Ополовник	<i>Aegithalos caudatus</i>	А	1		11–100
263	Обыкн. лазоревка	<i>Parus caeruleus</i>	В	3, 4, 5		11–100
265	Большая синица	<i>Parus major</i>	В	3, 4, 5		11–100

268	Домовый воробей	<i>Passer domesticus</i>	С	14		1001–10000
269	Полевой воробей	<i>Passer montanus</i>	С	14		1001–10000
270	Зяблик	<i>Fringilla coelebs</i>	В	3, 4, 5		101–1000
272	Обыкн. зеленушка	<i>Chloris chloris</i>	В	3, 4, 5		101–1000
274	Черноголовый щегол	<i>Carduelis carduelis</i>	В	3, 4, 5		11–100
275	Коноплянка	<i>Acanthis cannabina</i>	В	3, 4, 5		101–1000
276	Горная чечётка	<i>Acanthis flavirostris</i>	С	15		101–1000
279	Обыкн. чечевица	<i>Carpodacus erythrinus</i>	В	3, 4, 5		101–1000
288	Обыкн. овсянка	<i>Emberiza citrinella</i>	В	3, 4, 5		11–100
290	Садовая овсянка	<i>Emberiza hortulana</i>	С	15		10001–100000
289	Камышовая овсянка	<i>Schoeniclus schoeniclus</i>	С	14		1001–10000
290б	Желчная овсянка	<i>Granativora bruniceps</i>	С	15		101–1000

КВАДРАТ 40UCB3

ОРЕНБУРГСКАЯ ОБЛАСТЬ

В.В. Морозов, С.В. Корнев

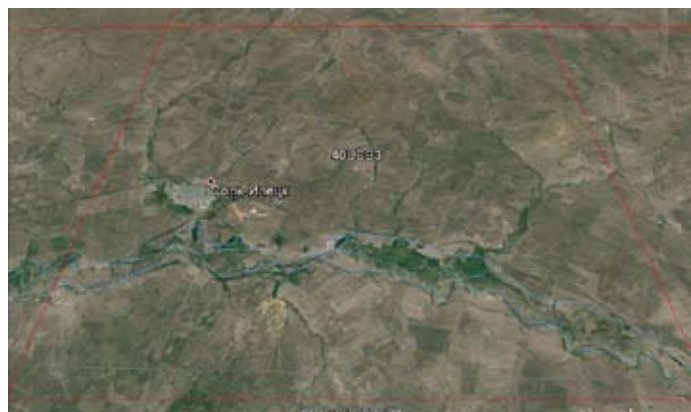

СРОКИ РАБОТ

2012–2013 гг.

РАЗМЕР ОБСЛЕДОВАННОЙ ТЕРРИТОРИИ

75% площади квадрата

БИОТОПЫ

Песчаные ковыльные степи, бугристые задернованные пески, разнотравно-ковыльные и ковыльно-типчаковые степи на водоразделах, кустарниковые степи, пашни, посевы зерновых, поля бахчевых культур, залежи различного возраста, пойменные леса, заросли пойменных кустарников, песчаные отмели, обрывы речного берега, сосновые, карагачевые, кленовые и тополёвые посадки, придорожные лесополосы, овраги на сыртах, поросшие кустарниками или степной растительностью, долины небольших степных речек с кустарниками и отдельными деревьями, пойменные луга, солончаки, тростниковые приозёрные заросли, пруды, сельские населённые пункты, в том числе нежилые, город Соль-Илецк, старые карьеры, колки в степи.

Обследование квадрата проведено при финансовой поддержке Русского общества сохранения и изучения птиц им. М.А. Мензбира, в рамках проекта «Атлас гнездящихся птиц Европы».

СОСТАВ ВИДОВ, СТАТУС И ЧИСЛЕННОСТЬ ПТИЦ В КВАДРАТЕ

№ вида	Русское название вида	Латинское название вида	Статус (аббревиатура)		Число условно гнездящихся пар на обследованной территории	Оценка численности в квадрате (число условно гн. пар)
4	Черношейная поганка	<i>Podiceps nigricollis</i>	В	3		11–100
6	Серощёкая поганка	<i>Podiceps grisegena</i>	С	12		11–100
7	Чомга	<i>Podiceps cristatus</i>	С	15	4	0–10
10	Большая выпь	<i>Botaurus stellaris</i>	В	4	4	11–100
11	Волчок	<i>Ixobrychus minutus</i>	А	1		0–10
14	Серая цапля*	<i>Ardea cinerea</i>	С	13		0–10
27	Огарь	<i>Tadorna ferruginea</i>	С	12		11–100
28	Кряква	<i>Anas platyrhynchos</i>	В	3		11–100
30	Серая утка	<i>Anas strepera</i>	В	3		11–100
33	Чирок-трескунок	<i>Anas querquedula</i>	В	3		11–100
34	Широконоска	<i>Anas clypeata</i>	В	3		0–10
36	Красноголовый нырок	<i>Aythya ferina</i>	В	3		11–100
38	Хохлатая чернеть	<i>Aythya fuligula</i>	В	3		11–100
49	Чёрный коршун	<i>Milvus migrans</i>	С	11		11–100
51	Степной лунь	<i>Circus macrourus</i>	А	1		0–10
52	Луговой лунь	<i>Circus pygargus</i>	В	4, 5		11–100
53	Болотный лунь	<i>Circus aeruginosus</i>	С	14		101–1000
55	Перепелятник	<i>Accipiter nisus</i>	С	14		11–100
55a	Европейский тювик	<i>Accipiter brevipes</i>	С	14		11–100
57	Обыкн. канюк	<i>Buteo buteo</i>	В	3		11–100
59a	Степной орёл	<i>Aquila nipalensis</i>	С	11	2	0–10
62	Могильник	<i>Aquila heliaca</i>	А	1	1	0–10
64	Орлан-белохвост	<i>Haliaeetus albicilla</i>	А	1		0–10

69	Чеглок	<i>Falco subbuteo</i>	В	3		0–10
71	Кобчик	<i>Falco vespertinus</i>	В	3, 4, 5		11–100
72	Обыкн. пустельга	<i>Falco tinnunculus</i>	С	11		101–1000
77	Серая куропатка	<i>Perdix perdix</i>	В	3		11–100
78	Перепел	<i>Coturnix coturnix</i>	В	3, 4		101–1000
79б	Красавка	<i>Anthropoides virgo</i>	С	15	2	0–10
80	Водяной пастушок	<i>Rallus aquaticus</i>	А	2	1	11–100
81	Обыкн. погоныш	<i>Porzana porzana</i>	А	2		11–100
84	Камышница	<i>Gallinula chloropus</i>	С	12		11–100
85	Лысуха	<i>Fulica atra</i>	С	15		101–1000
86	Дрофа	<i>Otis tarda</i>	А	1	2	0–10
87	Стрепет	<i>Tetrax tetrax</i>	В	3, 4, 5		11–100
91	Малый зуёк	<i>Charadrius dubius</i>	С	12		11–100
93	Чибис	<i>Vanellus vanellus</i>	С	12		11–100
95	Ходулочник	<i>Himantopus himantopus</i>	В	3		0–10
96	Кулик-сорока	<i>Haematopus ostralegus</i>	В	3	2	11–100
100	Травник	<i>Tringa totanus</i>	В	3, 5		11–100
102	Поручейник	<i>Tringa stagnatilis</i>	В	3		11–100
103	Перевозчик	<i>Actitis hypoleucos</i>	В	3, 4		11–100
118	Большой кроншнеп	<i>Numenius arquata</i>	А	1		0–10
120	Большой веретенник	<i>Limosa limosa</i>	А	1		0–10
142	Речная крачка	<i>Sterna hirundo</i>	В	3, 5	1	11–100
143	Малая крачка	<i>Sterna albifrons</i>	С	15		0–10
146	Вяхирь	<i>Columba palumbus</i>	В	3		11–100
148	Сизый голубь	<i>Columba livia</i>	С	13		101–1000
149	Кольчатая горлица	<i>Streptopelia decaocto</i>	С	11		11–100
151	Обыкн. кукушка	<i>Cuculus canorus</i>	С	16		11–100
155	Ушастая сова	<i>Asio otus</i>	С	16		11–100
156	Болотная сова	<i>Asio flammeus</i>	С	11	2	11–100
157	Сплюшка	<i>Otus scops</i>	А	2		11–100
165	Обыкн. козодой	<i>Caprimulgus europaeus</i>	В	3,4,5		11–100
167	Сизоворонка	<i>Coracias garrulus</i>	С	13		0–10
168	Обыкн. зимородок	<i>Alcedo atthis</i>	В	3,6		11–100
169	Золотистая шурка	<i>Merops apiaster</i>	С	13,14		101–1000
170	Удод	<i>Upupa epops</i>	С	13,14		0–10
171	Вертишейка	<i>Junco torquilla</i>	А	2		0–10
175	Большой пёстрый дятел	<i>Dendrocopos major</i>	В	4		11–100
178	Малый пёстрый дятел	<i>Dendrocopos minor</i>	В	4		11–100
180	Береговушка	<i>Riparia riparia</i>	С	13,14		101–1000
181	Деревенская ласточка	<i>Hirundo rustica</i>	В	3, 4, 5		101–1000
185	Лесной жаворонок	<i>Lullula arborea</i>	С	11	3	0–10
186	Полевой жаворонок	<i>Alauda arvensis</i>	С	14		10001–100000
190	Полевой конёк	<i>Anthus campestris</i>	В	3, 4, 5		101–1000
191	Лесной конёк	<i>Anthus trivialis</i>	В	3, 4		101–1000
194	Жёлтая трясогузка	<i>Motacilla flava</i>	В	3		1001–10000
195	Желтоголовая трясогузка	<i>Motacilla citreola</i>	С	14		11–100
196	Белая трясогузка	<i>Motacilla alba</i>	С	14		101–1000
197	Обыкн. жулан	<i>Lanius collurio</i>	В	3		101–1000
199	Чернолобый сорокопуд	<i>Lanius minor</i>	В	3		11–100
201	Иволга	<i>Oriolus oriolus</i>	В	4		11–100
202	Обыкн. скворец	<i>Sturnus vulgaris</i>	С	14		101–1000
205	Сорока	<i>Pica pica</i>	С	15		101–1000
207	Галка	<i>Corvus monedula</i>	С	14		101–1000

208	Грач	<i>Corvus frugilegus</i>	С	16		101–1000
209	Серая ворона	<i>Corvus cornix</i>	С	16		101–1000
215a	Широкохвостая камышевка	<i>Cettia cetti</i>	С	12		11–100
217	Обыкн. сверчок	<i>Locustella naevia</i>	С	12		101–1000
218	Соловьиный сверчок	<i>Locustella luscinioides</i>	С	12		11–100
220	Барсучок	<i>Acrocephalus schoenobaenus</i>	С	11		11–100
221	Садовая камышевка	<i>Acrocephalus dumetorum</i>	В	4		101–1000
223a	Индийская камышевка	<i>Acrocephalus agricola</i>	С	12		101–1000
224	Дроздовидная камышевка	<i>Acrocephalus arundinaceus</i>	С	15		11–100
225	Зелёная пересмешка	<i>Hippolais icterina</i>	А	2		0–10
226	Северная бормотушка	<i>Iduna caligata</i>	С	15		10001–100000
233	Пеночка-теньковка	<i>Phylloscopus collybita</i>	А	2		11–100
227	Ястребиная славка	<i>Sylvia nisoria</i>	В	3		11–100
229	Садовая славка	<i>Sylvia borin</i>	В	4		11–100
230	Серая славка	<i>Sylvia communis</i>	С	15		10001–100000
231	Славка-завирушка	<i>Sylvia curruca</i>	В	3, 4, 5		101–1000
238	Мухоловка-пеструшка	<i>Ficedula hypoleuca</i>	В	3, 4, 5		101–1000
241	Серая мухоловка	<i>Muscicapa striata</i>	В	3		11–100
242	Луговой чекан	<i>Saxicola ruberta</i>	В	3, 4, 5		1001–10000
243	Черноголовый чекан	<i>Saxicola torquata</i>	С	15		101–1000
244	Обыкн. каменка	<i>Oenanthe oenanthe</i>	С	15		101–1000
244б	Каменка-плясунья	<i>Oenanthe isabellina</i>	С	14		11–100
245	Обыкн. горихвостка	<i>Phoenicurus phoenicurus</i>	В	3		11–100
248	Обыкн. соловей	<i>Luscinia luscinia</i>	В	4		101–1000
249	Варакушка	<i>Luscinia svecica</i>	С	14		1001–10000
251	Рябинник	<i>Turdus pilaris</i>	С	11		11–100
255a	Усатая синица	<i>Panurus biarmicus</i>	С	12,14		0–10
257	Обыкн. ремез	<i>Remiz pendulinus</i>	С	12		11–100
263	Обыкн. лазоревка	<i>Parus caeruleus</i>	В	3		11–100
265	Большая синица	<i>Parus major</i>	С	14		101–1000
268	Домовый воробей	<i>Passer domesticus</i>	С	14		1001–10000
269	Полевой воробей	<i>Passer montanus</i>	С	14		1001–10000
270	Зяблик	<i>Fringilla coelebs</i>	В	3		101–1000
272	Обыкн. зеленушка	<i>Chloris chloris</i>	В	3,4		11–100
274	Черноголовый щегол	<i>Carduelis carduelis</i>	В	3,4		11–100
275	Коноплянка	<i>Acanthis cannabina</i>	В	3		101–1000
276	Горная чечётка	<i>Acanthis flavirostris</i>	В	3		0–10
279	Обыкн. чечевица	<i>Carpodacus erythrinus</i>	В	3, 4, 5		101–1000
286	Обыкн. дубонос	<i>Coccothraustes coccothraustes</i>	В	3,4		11–100
288	Обыкн. овсянка	<i>Emberiza citrinella</i>	В	3		101–1000
290	Садовая овсянка	<i>Emberiza hortulana</i>	С	14		1001–10000
289	Камышовая овсянка	<i>Schoeniclus schoeniclus</i>	С	14		101–1000
290б	Желчная овсянка	<i>Granativora bruniceps</i>	В	3, 4		11–100

*Гнездование серой цапли зарегистрировано до 2005 г.

КВАДРАТ 40УСВ4

ОРЕНБУРГСКАЯ ОБЛАСТЬ, РЕСПУБЛИКА КАЗАХСТАН

В.В. Морозов, С.В. Корнев

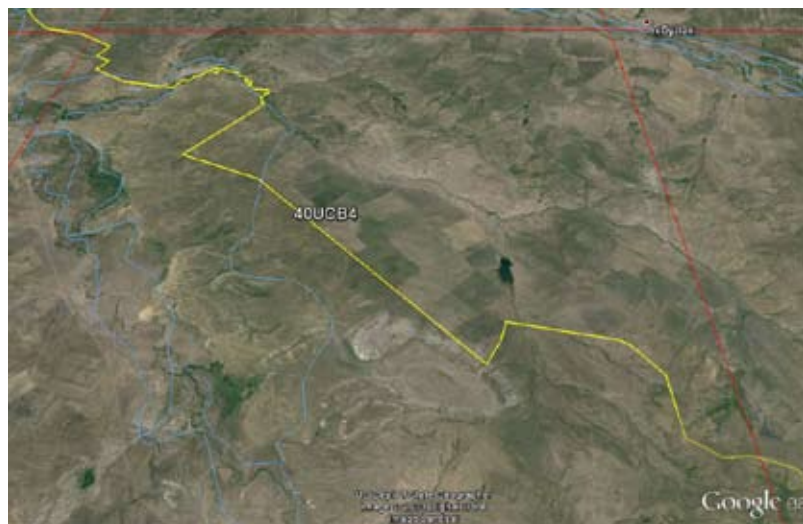

СРОКИ РАБОТ

2005, 2007, 2008, 2011, 2013 гг.

РАЗМЕР ОБСЛЕДОВАННОЙ
ТЕРРИТОРИИ

Российская территория

БИОТОПЫ

Ковыльные степи, бугристые задернованные пески, разнотравно-ковыльные и ковыльно-типчачковые степи на водоразделах, кустарниковые степи, пашни, посеы зерновых, залежи различного возраста, пойменные галерейные леса, заросли пойменных кустарников, обрывы речного берега, сосновые, карагачевые, кленовые и тополёвые посадки, придорожные лесополосы, лесной массив Шубарагаш, овраги на сыртах, поросшие кустарниками или степной растительностью, долины небольших степных речек с кустарниками и отдельными деревьями, пойменные луговины, солончаки, тростниковые заросли, пруды с прилежащими луговинами и древесными бордюрами либо с открытыми берегами, сельские населённые пункты, в том числе нежилые.

Обследование квадрата в 2013 г. проведено при финансовой поддержке Русского общества сохранения и изучения птиц им. М.А. Мензбира, в рамках проекта «Атлас гнездящихся птиц Европы».

СОСТАВ ВИДОВ, СТАТУС И ЧИСЛЕННОСТЬ ПТИЦ В КВАДРАТЕ

№ вида	Русское название вида	Латинское название вида	Статус (аббревиатура)		Число условно гнездящихся пар на обследованной территории	Оценка численности в квадрате (число условно гн. пар)
4	Черношейная поганка	<i>Podiceps nigricollis</i>	В	3, 5	11–100	
6	Серощёкая поганка	<i>Podiceps grisegena</i>	В	3, 5	0–10	
7	Чомга	<i>Podiceps cristatus</i>	В	3, 5	11–100	
10	Большая выпь	<i>Botaurus stellaris</i>	В	4	11–100	
14	Серая цапля	<i>Ardea cinerea</i>	А	1	0–10	
26	Пеганка	<i>Tadorna tadorna</i>	А	1	0–10	
27	Огарь	<i>Tadorna ferruginea</i>	В	6	11–100	
28	Кряква	<i>Anas platyrhynchos</i>	В	3, 4, 5	11–100	
30	Серая утка	<i>Anas strepera</i>	В	3, 4, 5	11–100	
33	Чирок-трескунок	<i>Anas querquedula</i>	В	3, 4, 5	11–100	
34	Широконоска	<i>Anas clypeata</i>	В	3, 4, 5	11–100	
36	Красноголовый нырок	<i>Aythya ferina</i>	В	3	0–10	
38	Хохлатая чернеть	<i>Aythya fuligula</i>	А	1	0–10	
49	Чёрный коршун	<i>Milvus migrans</i>	С	11	0–10	
51	Степной лунь	<i>Circus macrourus</i>	А	1	0–10	
52	Луговой лунь	<i>Circus pygargus</i>	С	15	11–100	
53	Болотный лунь	<i>Circus aeruginosus</i>	В	9	11–100	
55	Перепелятник	<i>Accipiter nisus</i>	А	1	0–10	
55б	Тювик	<i>Accipiter badius</i>	С	12	1	
57а	Курганник*	<i>Buteo rufinus</i>	С	11	0–10	

57	Канюк	<i>Buteo buteo</i>	A	1	0–10
59a	Степной орёл	<i>Aquila nipalensis</i>	C	15	0–10
62	Могильник	<i>Aquila heliaca</i>	C	15	0–10
69	Чеглок	<i>Falco subbuteo</i>	B	3, 4	0–10
71	Кобчик	<i>Falco vespertinus</i>	B	3, 4, 6	11–100
72	Обыкн. пустельга	<i>Falco tinnunculus</i>	C	15	11–100
77	Серая куропатка	<i>Perdix perdix</i>	B	3	101–1000
78	Перепел	<i>Coturnix coturnix</i>	B	3, 4, 5	1001–10000
79b	Красавка	<i>Anthropoides virgo</i>	C	15	11–100
80	Водяной пастушок	<i>Rallus aquaticus</i>	A	1	0–10
81	Обыкн. погоныш	<i>Porzana porzana</i>	A	1	11–100
82a	Погоныш-крошка	<i>Porzana pusilla</i>	A	1	0–10
83	Коростель	<i>Crex crex</i>	A	2	11–100
84	Камышница	<i>Gallinula chloropus</i>	A	2	0–10
85	Лысуха	<i>Fulica atra</i>	B	3	0–10
86	Дрофа	<i>Otis tarda</i>	B	4, 5, 6	0–10
87	Стрепет	<i>Tetrax tetrax</i>	B	3, 5	11–100
91	Малый зуёк	<i>Charadrius dubius</i>	B	3, 4, 5	11–100
93	Чибис	<i>Vanellus vanellus</i>	C	15	11–100
100	Травник	<i>Tringa totanus</i>	B	3	11–100
102	Поручейник	<i>Tringa stagnatilis</i>	B	3, 4, 5	11–100
103	Перевозчик	<i>Actitis hypoleucos</i>	B	3	0–10
118	Большой кроншнеп	<i>Numenius arquata</i>	B	3, 5	0–10
120	Большой веретенник	<i>Limosa limosa</i>	B	7	0–10
129	Озёрная чайка	<i>Larus ridibundus</i>	B	3	0–10
133	Хохотунья	<i>Larus cachinans</i>	B	3	0–10
136	Сизая чайка	<i>Larus canus</i>	A	1	0–10
138	Белокрылая крачка	<i>Chlidonias leucopterus</i>	B	6	11–100
142	Речная крачка	<i>Sterna hirundo</i>	B	3	0–10
146	Вяхирь	<i>Columba palumbus</i>	C	15	11–100
148	Сизый голубь	<i>Columba livia</i>	B	3, 5	101–1000
150	Обыкн. горлица	<i>Streptopelia turtur</i>	A	1	0–10
151	Обыкн. кукушка	<i>Cuculus canorus</i>	B	3, 5	101–1000
154	Филин	<i>Bubo bubo</i>	C	11	0–10
157	Сплюшка	<i>Otus scops</i>	A	2	0–10
165	Обыкн. козодой	<i>Caprimulgus europaeus</i>	A	1	101–1000
166	Чёрный стриж	<i>Apus apus</i>	A	1	0–10
169	Золотистая шурка	<i>Merops apiaster</i>	B	3, 9	101–1000
170	Удод	<i>Upupa epops</i>	C	15	11–100
171	Вертишейка	<i>Junx torquilla</i>	A	2	0–10
175	Большой пёстрый дятел	<i>Dendrocopos major</i>	B	3	0–10
180	Береговая ласточка	<i>Riparia riparia</i>	B	9	101–1000
181	Деревенская ласточка	<i>Hirundo rustica</i>	B	3, 4	101–1000
186	Полевой жаворонок	<i>Alauda arvensis</i>	C	15	10001–100000
188	Белокрылый жаворонок	<i>Melanocorypha leucoptera</i>	A	1	11–100
189	Чёрный жаворонок	<i>Melanocorypha yeltoniensis</i>	B	3, 4, 5	0–10
190	Полевой конёк	<i>Anthus campestris</i>	B	3, 4, 5	101–1000
191	Лесной конёк	<i>Anthus trivialis</i>	B	3, 4, 5	11–100
194	Жёлтая трясогузка	<i>Motacilla flava</i>	B	9	101–1000
195	Желтоголовая трясогузка	<i>Motacilla citreola</i>	B	3	0–10
196	Белая трясогузка	<i>Motacilla alba</i>	B	3	11–100
197	Обыкн. жулан	<i>Lanius collurio</i>	B	3, 4, 5	101–1000
199	Чернолобый сорокопут	<i>Lanius minor</i>	B	3	11–100

201	Иволга	<i>Oriolus oriolus</i>	A	1	0–10	
202	Обыкн. скворец	<i>Sturnus vulgaris</i>	C	15	101–1000	
205	Сорока	<i>Pica pica</i>	C	15	101–1000	
207	Галка	<i>Corvus monedula</i>	C	14	101–1000	
208	Грач	<i>Corvus frugilegus</i>	C	14	101–1000	
209	Серая ворона	<i>Corvus cornix</i>	C	15	11–100	
210	Ворон	<i>Corvus corax</i>	C	11	0–10	
215a	Широкохвостая камышевка	<i>Cettia cetti</i>	A	2	0–10	
217	Обыкн. сверчок	<i>Locustella naevia</i>	B	3, 4, 5	101–1000	
218	Соловьиный сверчок	<i>Locustella luscinioides</i>	B	3	0–10	
220	Барсучок	<i>Acrocephalus schoenobaenus</i>	A	1	0–10	
221	Садовая камышевка	<i>Acrocephalus dumetorum</i>	A	2	101–1000	
223a	Индийская камышевка	<i>Acrocephalus agricola</i>	B	3, 4, 5	1001–10000	
225	Зелёная пересмешка	<i>Hippolais icterina</i>	A	2	11–100	
226	Северная бормотушка	<i>Iduna caligata</i>	B	3, 4, 5	1001–10000	
227	Ястребиная славка	<i>Sylvia nisoria</i>	B	3	101–1000	
229	Садовая славка	<i>Sylvia borin</i>	A	2	0–10	
230	Серая славка	<i>Sylvia communis</i>	B	9	1001–10000	
231	Славка-завирушка	<i>Sylvia curruca</i>	C	9	11–100	
238	Мухоловка-пеструшка	<i>Ficedula hypoleuca</i>	B	3, 4, 5	0–10	
241	Серая мухоловка	<i>Muscicapa striata</i>	A	2	0–10	
242	Луговой чекан	<i>Saxicola ruberta</i>	B	3	1001–10000	
243	Черноголовый чекан	<i>Saxicola torquata</i>	B	3	101–1000	
244	Обыкн. каменка	<i>Oenanthe oenanthe</i>	C	14	101–1000	
244б	Каменка-плясунья	<i>Oenanthe isabellina</i>	C	14	11–100	
245	Обыкн. горихвостка	<i>Phoenicurus phoenicurus</i>	A	1	11–100	
248	Обыкн. соловей	<i>Luscinia luscinia</i>	A	2	0–10	
249	Варакушка	<i>Luscinia svecica</i>	B	3, 4, 5, 9	101–1000	
251	Рябинник	<i>Turdus pilaris</i>	C	11	0–10	
263	Обыкн. лазоревка	<i>Parus caeruleus</i>	A	2	0–10	
265	Большая синица	<i>Parus major</i>	B	3	11–100	
268	Домовый воробей	<i>Passer domesticus</i>	B	3	1001–10000	
269	Полевой воробей	<i>Passer montanus</i>	C	15	1001–10000	
270	Зяблик	<i>Fringilla coelebs</i>	B	3	11–100	
272	Обыкн. зеленушка	<i>Chloris chloris</i>	A	2	11–100	
274	Черноголовый щегол	<i>Carduelis carduelis</i>	B	3	11–100	
275	Коноплянка	<i>Acanthis cannabina</i>	B	3	11–100	
276	Горная чечётка	<i>Acanthis flavirostris</i>	C	12	101–1000	
279	Обыкн. чечевица	<i>Carpodacus erythrinus</i>	B	3, 4, 5	101–1000	
288	Обыкн. овсянка	<i>Emberiza citrinella</i>	A	2	11–100	
290	Садовая овсянка	<i>Emberiza hortulana</i>	B	3, 4, 5	1001–10000	
289	Камышовая овсянка	<i>Schoeniclus schoeniclus</i>	B	3, 4, 5	11–100	
290б	Желчная овсянка	<i>Granativora bruniceps</i>	B	3, 4, 5	101–1000	

*Курганник гнезился здесь до 2005 г.

КВАДРАТ 40УСС4

ОРЕНБУРГСКАЯ ОБЛАСТЬ

В.В. Морозов, С.В. Корнев



СРОКИ РАБОТ

2011–2013 гг.

РАЗМЕР ОБСЛЕДОВАННОЙ ТЕРРИТОРИИ

80% площади квадрата

БИОТОПЫ

Пойменные леса, пойменные луга, заросли пойменных кустарников, обрывы речных берегов, песчаные и галечные отмели, лесопосадки, придорожные лесополосы, пашни, посевы зерновых, залежи различного возраста, долины небольших степных речек с кустарниками и отдельными деревьями, разнотравно-ковыльные, разнотравно-

типчаковые и ковыльно-типчаковые степи на водоразделах, пруды, осиново-берёзовые колки в степи и по оврагам, сельские населённые пункты, город Оренбург.

Обследование квадрата в 2012 и 2013 гг. проведено при финансовой поддержке Русского общества сохранения и изучения птиц им. М.А. Мензбира, в рамках проекта «Атлас гнездящихся птиц Европы».

СОСТАВ ВИДОВ, СТАТУС И ЧИСЛЕННОСТЬ ПТИЦ В КВАДРАТЕ

№ вида	Русское название вида	Латинское название вида	Статус (аббревиатура)		Число условно гнездящихся пар на обследованной территории	Оценка численности в квадрате (число условно гн. пар)
4	Черношейная поганка	<i>Podiceps nigricollis</i>	В	3		0–10
5	Красношейная поганка	<i>Podiceps auritus</i>	В	3		0–10
6	Серошёршкая поганка	<i>Podiceps grisegena</i>	В	3		0–10
7	Чомга	<i>Podiceps cristatus</i>	В	3		11–100
10	Большая выпь	<i>Botaurus stellaris</i>	А	2		0–10
11	Волчок	<i>Ixobrychus minutus</i>	С	15		0–10
14	Серая цапля	<i>Ardea cinerea</i>	С	11	30–40	11–100
26	Пеганка	<i>Tadorna tadorna</i>	В	3		0–10
27	Огарь	<i>Tadorna ferruginea</i>	С	12		11–100
28	Кряква	<i>Anas platyrhynchos</i>	С	15		11–100
33	Чирок-трескунок	<i>Anas querquedula</i>	А	1		11–100
34	Широконоска	<i>Anas clypeata</i>	В	3		0–10
49	Чёрный коршун	<i>Milvus migrans</i>	С	11		11–100
51	Степной лунь	<i>Circus macrourus</i>	А	1		0–10
52	Луговой лунь	<i>Circus pygargus</i>	С	11		11–100
53	Болотный лунь	<i>Circus aeruginosus</i>	В	3		0–10
54	Тетеревятник	<i>Accipiter gentilis</i>	С	14		0–10
55	Перепелятник	<i>Accipiter nisus</i>	С	11		11–100
55a	Европейский тювик	<i>Accipiter brevipes</i>	С	11		11–100
57	Обыкн. канюк	<i>Buteo buteo</i>	С	11		11–100
59a	Степной орёл	<i>Aquila nipalensis</i>	А	1		0–10
62	Могильник	<i>Aquila heliaca</i>	А	1		0–10
69	Чеглок	<i>Falco subbuteo</i>	С	11		11–100
71	Кобчик	<i>Falco vespertinus</i>	С	15		11–100

72	Обыкн. пустельга	<i>Falco tinnunculus</i>	С	15		101–1000
77	Серая куропатка	<i>Perdix perdix</i>	В	3		11–100
78	Перепел	<i>Coturnix coturnix</i>	А	2		101–1000
796	Красавка	<i>Anthropoides virgo</i>	С	15		0–10
83	Коростель	<i>Crex crex</i>	А	2		101–1000
84	Камышица	<i>Gallinula chloropus</i>	С	12		11–100
85	Лысуха	<i>Fulica atra</i>	В	3		11–100
86	Дрофа	<i>Otis tarda</i>	С	12		0–10
87	Стрепет	<i>Tetrax tetrax</i>	С	15		11–100
91	Малый зуёк	<i>Charadrius dubius</i>	С	15		11–100
93	Чибис	<i>Vanellus vanellus</i>	С	15		11–100
96	Кулик-сорока	<i>Haematopus ostralegus</i>	С	15		0–10
100	Травник	<i>Tringa totanus</i>	С	15		11–100
102	Поручейник	<i>Tringa stagnatilis</i>	А	2		11–100
103	Перевозчик	<i>Actitis hypoleucos</i>	В	3, 4, 5		11–100
120	Большой веретенник	<i>Limosa limosa</i>	В	3		0–10
142	Речная крачка	<i>Sterna hirundo</i>	С	14		11–100
146	Вяхирь	<i>Columba palumbus</i>	С	11		101–1000
148	Сизый голубь	<i>Columba livia</i>	С	14		1001–10000
149	Кольчатая горлица	<i>Streptopelia decaocto</i>	С	15		11–100
150	Обыкн. горлица	<i>Streptopelia turtur</i>	С	15		11–100
151	Обыкн. кукушка	<i>Cuculus canorus</i>	В	3		101–1000
155	Ушастая сова	<i>Asio otus</i>	С	15		101–1000
156	Болотная сова	<i>Asio flammeus</i>	С	15		101–1000
157	Сплюшка	<i>Otus scops</i>	А	2		101–1000
162	Серая неясыть	<i>Strix aluco</i>	В	4		0–10
165	Обыкн. козодой	<i>Caprimulgus europaeus</i>	А	2		101–1000
166	Чёрный стриж	<i>Apus apus</i>	С	13		101–1000
167	Сизоворонка	<i>Coracias garrulus</i>	С	13		11–100
168	Обыкн. зимородок	<i>Alcedo atthis</i>	С	16		11–100
169	Золотистая щурка	<i>Merops apiaster</i>	С	13		1001–10000
170	Удод	<i>Upupa epops</i>	С	14		101–1000
171	Вертишейка	<i>Junco torquilla</i>	С	11		101–1000
174	Желна	<i>Dryocopus martius</i>	С	14		0–10
175	Большой пёстрый дятел	<i>Dendrocopos major</i>	С	11		101–1000
177	Белоспинный дятел	<i>Dendrocopos leucotos</i>	В	3		101–100
178	Малый пёстрый дятел	<i>Dendrocopos minor</i>	А	2		101–100
180	Береговушка	<i>Riparia riparia</i>	С	11		1001–10000
181	Деревенская ласточка	<i>Hirundo rustica</i>	С	11		1001–10000
182	Воронок	<i>Delichon urbica</i>	С	11		0–10
186	Полевой жаворонок	<i>Alauda arvensis</i>	С	15		10001–100000
190	Полевой конёк	<i>Anthus campestris</i>	С	15		101–1000
191	Лесной конёк	<i>Anthus trivialis</i>	С	15		1001–10000
194	Жёлтая трясогузка	<i>Motacilla flava</i>	С	15		10001–100000
196	Белая трясогузка	<i>Motacilla alba</i>	С	14		101–1000
197	Обыкн. жулан	<i>Lanius collurio</i>	В	3		101–1000
199	Чернолобый сорокопут	<i>Lanius minor</i>	С	15		11–100
201	Иволга	<i>Oriolus oriolus</i>	С	15		11–100
202	Обыкн. скворец	<i>Sturnus vulgaris</i>	С	14		101–1000
205	Сорока	<i>Pica pica</i>	С	11		1001–10000
207	Галка	<i>Corvus monedula</i>	С	16		1001–10000
208	Грач	<i>Corvus frugilegus</i>	С	16		10001–100000
209	Серая ворона	<i>Corvus cornix</i>	С	16		1001–10000

210	Ворон	<i>Corvus corax</i>	В	4		0–10
215a	Широкохвостая камышевка	<i>Cettia cetti</i>	А	2		11–100
216	Речной сверчок	<i>Locustella fluviatilis</i>	А	2		11–100
217	Обыкн. сверчок	<i>Locustella naevia</i>	В	3		101–1000
218	Соловьиный сверчок	<i>Locustella luscinioides</i>	А	1		0–10
220	Камышевка-барсучок	<i>Acrocephalus schoenobaenus</i>	В	3		11–100
221	Садовая камышевка	<i>Acrocephalus dumetorum</i>	В	3		101–1000
222	Болотная камышевка	<i>Acrocephalus palustris</i>	В	3		101–1000
223a	Индийская камышевка	<i>Acrocephalus agricola</i>	В	3		1001–10000
224	Дроздовидная камышевка	<i>Acrocephalus arundinaceus</i>	В	3		11–100
225	Зелёная пересмешка	<i>Hippolais icterina</i>	С	11		101–1000
226	Северная бормотушка	<i>Iduna caligata</i>	С	15		10001–100000
227	Ястребиная славка	<i>Sylvia nisoria</i>	С	15		11–100
228	Славка-черноголовка	<i>Sylvia atricapilla</i>	С	15		11–100
229	Садовая славка	<i>Sylvia borin</i>	С	15		101–1000
230	Серая славка	<i>Sylvia communis</i>	С	15		10001–100000
231	Славка-завирушка	<i>Sylvia curruca</i>	С	15		1001–10000
233	Пеночка-теньковка	<i>Phylloscopus collybita</i>	А	2		101–1000
235	Зелёная пеночка	<i>Phylloscopus trochiloides</i>	А	1		11–100
238	Мухоловка-пеструшка	<i>Ficedula hypoleuca</i>	С	16		1001–10000
240	Малая мухоловка	<i>Ficedula parva</i>	А	2		11–100
241	Серая мухоловка	<i>Muscicapa striata</i>	С	15		101–1000
242	Луговой чекан	<i>Saxicola ruberta</i>	В	3		1001–10000
243	Черноголовый чекан	<i>Saxicola torquata</i>	В	3		101–1000
244	Обыкн. каменка	<i>Oenanthe oenanthe</i>	С	14		101–1000
244б	Каменка-плясунья	<i>Oenanthe isabellina</i>	С	14		11–100
245	Обыкн. горихвостка	<i>Phoenicurus phoenicurus</i>	С	15		101–1000
248	Обыкн. соловей	<i>Luscinia luscinia</i>	С	12		101–1000
249	Варакушка	<i>Luscinia svecica</i>	С	15		1001–10000
251	Рябинник	<i>Turdus pilaris</i>	С	15		101–1000
254	Певчий дрозд	<i>Turdus philomelos</i>	С	15		11–100
256	Ополовник	<i>Aegithalos caudatus</i>	С	15		11–100
257	Обыкн. ремез	<i>Remiz pendulinus</i>	С	16		11–100
263	Обыкн. лазоревка	<i>Parus caeruleus</i>	С	11		101–1000
265	Большая синица	<i>Parus major</i>	С	11		1001–10000
266	Поползень	<i>Sitta europaea</i>	С	13		11–100
267	Обыкн. пищуха	<i>Certhia familiaris</i>	В	9		0–10
268	Домовый воробей	<i>Passer domesticus</i>	С	14		10001–100000
269	Полевой воробей	<i>Passer montanus</i>	С	11		10001–100000
270	Зяблик	<i>Fringilla coelebs</i>	С	15		1001–10000
272	Обыкн. зеленушка	<i>Chloris chloris</i>	С	15		101–1000
274	Черноголовый щегол	<i>Carduelis carduelis</i>	С	15		101–1000
275	Коноплянка	<i>Acanthis cannabina</i>	С	15, 16		101–1000
279	Обыкн. чечевица	<i>Carpodacus erythrinus</i>	С	15, 16		101–1000
286	Обыкн. дубонос	<i>Coccothraustes coccothraustes</i>	С	15		11–100
288	Обыкн. овсянка	<i>Emberiza citrinella</i>	С	15		1001–10000
290	Садовая овсянка	<i>Emberiza hortulana</i>	В	9		1001–10000
289	Камышовая овсянка	<i>Schoeniclus schoeniclus</i>	С	15		101–1000
290б	Желчная овсянка	<i>Granativora bruniceps</i>	В	3		11–100

КВАДРАТ 40UDB1

ОРЕНБУРГСКАЯ ОБЛАСТЬ

В.В. Морозов, С.В. Корнев



СРОКИ РАБОТ

2007, 2012, 2013 гг.

РАЗМЕР ОБСЛЕДОВАННОЙ ТЕРРИТОРИИ

40% площади квадрата

БИОТОПЫ

Разнотравно-типчаковые и ковыльно-типчаковые степи на водоразделах, кустарниковые степи, пашни, посевы зерновых, бахчи, залежи различного возраста, пойменные галерейные леса, обрывы речных берегов, лесопосадки, придорожные лесополосы, овраги на сыртах, поросшие кустарниками или степной растительностью, долины

небольших степных речек с кустарниками и отдельными деревьями, пойменные луговины, солончаки, пруды с прилежащими луговинами и древесными бордюрами, либо с открытыми берегами, тростниковые заросли у озёр, степные лиманы с камышовыми зарослями и прибрежными луговинами, берёзовые колки в степи и по оврагам, сельские населённые пункты, в том числе нежилые, город Акбулак.

Обследование квадрата в 2012 и 2013 гг. проведено при финансовой поддержке Русского общества сохранения и изучения птиц им. М.А. Мензбира, в рамках проекта «Атлас гнездящихся птиц Европы».

СОСТАВ ВИДОВ, СТАТУС И ЧИСЛЕННОСТЬ ПТИЦ В КВАДРАТЕ

№ вида	Русское название вида	Латинское название вида	Статус (аббревиатура)		Число условно гнездящихся пар на обследованной территории	Оценка численности в квадрате (число условно гн. пар)
4	Черношейная поганка	<i>Podiceps nigricollis</i>	С	15	40	11–100
6	Серощёкая поганка	<i>Podiceps grisegena</i>	С	15	2	0–10
7	Чомга	<i>Podiceps cristatus</i>	С	15		0–10
10	Большая выпь	<i>Botaurus stellaris</i>	А	2		0–10
27	Огарь	<i>Tadorna ferruginea</i>	С	12		11–100
28	Кряква	<i>Anas platyrhynchos</i>	В	3		11–100
30	Серая утка	<i>Anas strepera</i>	В	3		0–10
33	Чирок-трескунок	<i>Anas querquedula</i>	В	3		0–10
34	Широконоска	<i>Anas clypeata</i>	В	3		0–10
36	Красноголовый нырок	<i>Aythya ferina</i>	В	3		0–10
38	Хохлатая чернеть	<i>Aythya fuligula</i>	А	1		0–10
49	Чёрный коршун	<i>Milvus migrans</i>	А	1		0–10
51	Степной лунь	<i>Circus macrourus</i>	В	7		11–100
52	Луговой лунь	<i>Circus pygargus</i>	В	3		101–1000
53	Болотный лунь	<i>Circus aeruginosus</i>	В	9		11–100
55	Перепелятник	<i>Accipiter nisus</i>	А	1		0–10
57a	Курганник	<i>Buteo rufinus</i>	С	15		0–10
57	Канюк	<i>Buteo buteo</i>	А	1		0–10
59a	Степной орёл	<i>Aquila nipalensis</i>	С	15	6	0–10
62	Могильник	<i>Aquila heliaca</i>	С	15	2	0–10
69	Чеглок	<i>Falco subbuteo</i>	В	3		11–100
70	Дербник	<i>Falco columbarius</i>	С	15	1	0–10

71	Кобчик	<i>Falco vespertinus</i>	C	11		101–1000
72	Обыкн. пустельга	<i>Falco tinnunculus</i>	C	15		101–1000
77	Серая куропатка	<i>Perdix perdix</i>	C	12		101–1000
78	Перепел	<i>Coturnix coturnix</i>	B	3, 4, 5		101–1000
796	Красавка	<i>Anthropoides virgo</i>	C	10		0–10
85	Лысуха	<i>Fulica atra</i>	B	3		11–100
86	Дрофа	<i>Otis tarda</i>	A	1		0–10
87	Стрепет	<i>Tetrax tetrax</i>	B	4, 5		101–1000
91	Малый зуёк	<i>Charadrius dubius</i>	B	3, 4, 5		11–100
93	Чибис	<i>Vanellus vanellus</i>	B	3, 4, 5		11–100
100	Травник	<i>Tringa totanus</i>	A	1		0–10
103	Перевозчик	<i>Actitis hypoleucos</i>	A	1		0–10
118	Большой кроншнеп	<i>Numenius arquata</i>	C	15	2	0–10
120	Большой веретенник	<i>Limosa limosa</i>	B	3, 4, 5	2	0–10
129	Озёрная чайка	<i>Larus ridibundus</i>	C	15	200	101–1000
138	Белокрылая крачка	<i>Chlidonias leucopterus</i>	B	3, 4	10	11–100
142	Речная крачка	<i>Sterna hirundo</i>	B	3		0–10
146	Вяхирь	<i>Columba palumbus</i>	C	11		101–1000
148	Сизый голубь	<i>Columba livia</i>	C	12		1001–10000
149	Кольчатая горлица	<i>Streptopelia decaocto</i>	B	3		0–10
150	Обыкн. горлица	<i>Streptopelia turtur</i>	A	2		0–10
151	Обыкн. кукушка	<i>Cuculus canorus</i>	B	3, 4, 5		101–1000
154	Филин	<i>Bubo bubo</i>	C	11		0–10
155	Ушастая сова	<i>Asio otus</i>	C	16		11–100
156	Болотная сова	<i>Asio flammeus</i>	C	15		11–100
157	Сплюшка	<i>Otus scops</i>	A	2		11–100
165	Обыкн. козодой	<i>Caprimulgus europaeus</i>	A	1		101–1000
169	Золотистая щурка	<i>Merops apiaster</i>	C	11		101–1000
170	Удод	<i>Upupa epops</i>	C	14		11–100
171	Вертишейка	<i>Junx torquilla</i>	A	2		11–100
175	Большой пёстрый дятел	<i>Dendrocopos major</i>	A	1		0–10
180	Береговушка	<i>Riparia riparia</i>	C	11		101–1000
181	Деревенская ласточка	<i>Hirundo rustica</i>	B	3, 4, 5		101–1000
186	Полевой жаворонок	<i>Alauda arvensis</i>	C	15		10001–100000
188	Белокрылый жаворонок	<i>Melanocorypha leucoptera</i>	C	11, 14		11–100
190	Полевой конёк	<i>Anthus campestris</i>	B	3, 4, 5		101–1000
191	Лесной конёк	<i>Anthus trivialis</i>	B	3		11–100
194	Жёлтая трясогузка	<i>Motacilla flava</i>	C	15		1001–10000
196	Белая трясогузка	<i>Motacilla alba</i>	C	14		101–1000
197	Обыкн. жулан	<i>Lanius collurio</i>	B	3		101–1000
199	Чернолобый сорокопуд	<i>Lanius minor</i>	B	3		101–1000
201	Иволга	<i>Oriolus oriolus</i>	A	2		0–10
202	Обыкн. скворец	<i>Sturnus sturnus</i>	C	14		1001–10000
205	Сорока	<i>Pica pica</i>	C	15		101–1000
207	Галка	<i>Corvus monedula</i>	C	14		101–1000
208	Грач	<i>Corvus frugilegus</i>	C	15		101–1000
209	Серая ворона	<i>Corvus cornix</i>	C	15		101–1000
210	Ворон	<i>Corvus corax</i>	C	16		0–10
215a	Широкохвостая камышевка	<i>Cettia cetti</i>	B	4		11–100
217	Обыкн. сверчок	<i>Locustella naevia</i>	A	2		101–1000
218	Соловьиный сверчок	<i>Locustella luscinioides</i>	A	2		0–10
221	Садовая камышевка	<i>Acrocephalus dumetorum</i>	B	3, 4, 5		1001–10000
223a	Индийская камышевка	<i>Acrocephalus agricola</i>	B	3, 4, 5		101–1000

225	Зелёная пересмешка	<i>Hippolais icterina</i>	A	1		0–10
226	Северная бормотушка	<i>Iduna caligata</i>	C	14		10001–100000
227	Ястребиная славка	<i>Sylvia nisoria</i>	A	2		101–1000
229	Садовая славка	<i>Sylvia borin</i>	C	15		11–100
230	Серая славка	<i>Sylvia communis</i>	C	15		10001–100000
231	Славка-завирушка	<i>Sylvia curruca</i>	B	3, 4, 5		11–100
238	Мухоловка-пеструшка	<i>Ficedula hypoleuca</i>	A	2		11–100
241	Серая мухоловка	<i>Muscicapa striata</i>	A	1		0–10
242	Луговой чекан	<i>Saxicola ruberta</i>	B	3, 4, 5		1001–10000
243	Черноголовый чекан	<i>Saxicola torquata</i>	B	3, 4, 5		101–1000
244	Обыкн. каменка	<i>Oenanthe oenanthe</i>	C	15		101–1000
244б	Каменка-плясунья	<i>Oenanthe isabellina</i>	C	11		11–100
245	Обыкн. горихвостка	<i>Phoenicurus phoenicurus</i>	B	3		11–100
248	Обыкн. соловей	<i>Luscinia luscinia</i>	A	2		0–10
249	Варакушка	<i>Luscinia svecica</i>	C	14		1001–10000
251	Рябинник	<i>Turdus pilaris</i>	A	1		11–100
263	Обыкн. лазоревка	<i>Parus caeruleus</i>	A	1		11–100
265	Большая синица	<i>Parus major</i>	B	3		11–100
268	Домовый воробей	<i>Passer domesticus</i>	C	12		1001–10000
269	Полевой воробей	<i>Passer montanus</i>	C	11		1001–10000
270	Зяблик	<i>Fringilla coelebs</i>	B	3		11–100
272	Обыкн. зеленушка	<i>Chloris chloris</i>	A	2		0–11
274	Черноголовый щегол	<i>Carduelis carduelis</i>	B	3		11–100
275	Коноплянка	<i>Acanthis cannabina</i>	B	3		11–100
276	Горная чечётка	<i>Acanthis flavirostris</i>	B	3		0–11
279	Обыкн. чечевица	<i>Carpodacus erythrinus</i>	A	2		101–1000
288	Обыкн. овсянка	<i>Emberiza citrinella</i>	B	7		11–100
290	Садовая овсянка	<i>Emberiza hortulana</i>	C	15		1001–10000
289	Камышовая овсянка	<i>Schoeniclus schoeniclus</i>	C	15		11–100
290б	Желчная овсянка	<i>Granativora bruniceps</i>	A	1		11–100

Гнездование курганника и ушастой совы, а также встречи дрофы зафиксированы до 2005 г.

КВАДРАТ 40УДВ2

ОРЕНБУРГСКАЯ ОБЛАСТЬ, РЕСПУБЛИКА КАЗАХСТАН

В.В. Морозов, С.В. Корнев



СРОКИ РАБОТ

2011–2012 гг.

РАЗМЕР ОБСЛЕДОВАННОЙ ТЕРРИТОРИИ

весь квадрат, включая Казахстан

БИОТОПЫ

Ковыльные степи, разнотравно-типчаковые и ковыльно-типчаковые степи на водоразделах, кустарниковые степи, пашни, посевы зерновых, бахчи, залежи различного возраста, пойменные галерейные леса, обрывы речных берегов, песчаные отмели рек, лесопосадки, придорожные лесополосы, овраги на сыртах, поросшие кустарниками или

степной растительностью, долины небольших степных речек с кустарниками и отдельными деревьями, пойменные луга, солончаки, степные пруды и водохранилища, тростниковые заросли у стариц и озёр, ольховые колки по ручьям, сельские населённые пункты, в том числе нежилые, старые кладбища.

Обследование квадрата в 2012 г. проведено при финансовой поддержке Русского общества сохранения и изучения птиц им. М.А. Мензбира, в рамках проекта «Атлас гнездящихся птиц Европы».

СОСТАВ ВИДОВ, СТАТУС И ЧИСЛЕННОСТЬ ПТИЦ В КВАДРАТЕ

№ вида	Русское название вида	Латинское название вида	Статус (аббревиатура)		Число условно гнездящихся пар на обследованной территории	Оценка численности в квадрате (число условно гн. пар)
4	Черношейная поганка	<i>Podiceps nigricollis</i>	В	3, 5		0–10
6	Серощёкая поганка	<i>Podiceps grisegena</i>	В	3, 5		11–100
7	Чомга	<i>Podiceps cristatus</i>	В	3, 5		11–100
10	Большая выпь	<i>Botaurus stellaris</i>	В	4		11–100
11	Волчок	<i>Ixobrychus minutus</i>	А	1		11–100
14	Серая цапля	<i>Ardea cinerea</i>	В	6		0–10
23	Лебедь-шипун	<i>Cygnus olor</i>	А	1		0–10
27	Огарь	<i>Tadorna ferruginea</i>	В	3, 6		11–100
26	Пеганка	<i>Tadorna tadorna</i>	А	1		0–10
28	Кряква	<i>Anas platyrhynchos</i>	С	12		101–1000
30	Серая утка	<i>Anas strepera</i>	В	3, 6		11–100
32	Шилохвость	<i>Anas acuta</i>	А	1		0–10
33	Чирок-трескунок	<i>Anas querquedula</i>	С	15		101–1000
34	Широконоска	<i>Anas clypeata</i>	В	3, 4, 5		101–1000
36	Красноголовый нырок	<i>Aythya ferina</i>	А	1		11–100
38	Хохлатая черныш	<i>Aythya fuligula</i>	А	1		11–100
49	Чёрный коршун	<i>Milvus migrans</i>	С	15		11–100
51	Степной лунь	<i>Circus macrourus</i>	С	15		11–100
52	Луговой лунь	<i>Circus pygargus</i>	С	15		101–1000
53	Болотный лунь	<i>Circus aeruginosus</i>	С	15		11–100
55	Перепелятник	<i>Accipiter nisus</i>	В	3		11–100

55a	Европейский тювик	<i>Accipiter brevipes</i>	С	15		0–10
57a	Курганник	<i>Buteo rufinus</i>	С	15		11–100
57	Обыкн. канюк	<i>Buteo buteo</i>	В	3, 5		0–10
59a	Степной орёл	<i>Aquila nipalensis</i>	С	15		11–100
62	Могильник	<i>Aquila heliaca</i>	С	15		0–10
64	Орлан-белохвост	<i>Haliaeetus albicilla</i>	С	15		0–10
69	Чеглок	<i>Falco subbuteo</i>	В	3		11–100
71	Кобчик	<i>Falco vespertinus</i>	С	14		11–100
72	Обыкн. пустельга	<i>Falco tinnunculus</i>	С	15		11–100
77	Серая куропатка	<i>Perdix perdix</i>	С	10		101–1000
78	Перепел	<i>Coturnix coturnix</i>	В	3, 4, 5, 6		1001–10000
79	Серый журавль	<i>Grus grus</i>	А	1		0–10
79б	Красавка	<i>Anthropoides virgo</i>	С	15		11–100
80	Водяной пастушок	<i>Rallus aquaticus</i>	А	1, 2		11–100
81	Обыкн. погоныш	<i>Porzana porzana</i>	А	1, 2		101–1000
82	Малый погоныш	<i>Porzana parva</i>	А	2		11–100
82a	Погоныш-крошка	<i>Porzana pusilla</i>	А	1, 2		11–100
83	Коростель	<i>Crex crex</i>	А	2		101–1000
84	Камышница	<i>Gallinula chloropus</i>	А	1		11–100
85	Лысуха	<i>Fulica atra</i>	В	3		101–1000
87	Стрепет	<i>Tetrax tetrax</i>	А	1, 2		101–1000
91	Малый зуёк	<i>Charadrius dubius</i>	С	15		11–100
93	Чибис	<i>Vanellus vanellus</i>	С	15		101–1000
92a	Кречётка	<i>Chettusia gregaria</i>	С	15		0–10
95	Ходулочник	<i>Himantopus himantopus</i>	С	15		11–100
96	Кулик-сорока	<i>Haematopus ostralegus</i>	С	15		11–100
100	Травник	<i>Tringa totanus</i>	С	15		101–1000
102	Поручейник	<i>Tringa stagnatilis</i>	С	15		101–1000
103	Перевозчик	<i>Actitis hypoleucos</i>	В	3, 4, 5, 6, 7		11–100
118	Большой кроншнеп	<i>Numenius arquata</i>	С	15		11–100
120	Большой веретенник	<i>Limosa limosa</i>	С	15		11–100
122	Степная тиркушка	<i>Glareola nordmanni</i>	С	15		11–100
129	Озёрная чайка	<i>Larus ridibundus</i>	С	15		11–100
133	Хохотунья	<i>Larus cachinans</i>	В	3		11–100
136	Сизая чайка	<i>Larus canus</i>	А	1		11–100
137	Чёрная крачка	<i>Chlidonias niger</i>	А	1		11–100
138	Белокрылая крачка	<i>Chlidonias leucopterus</i>	С	15		101–1000
142	Речная крачка	<i>Sterna hirundo</i>	В	3, 4, 5, 6		11–100
143	Малая крачка	<i>Sterna albifrons</i>	С	15		11–100
146	Вяхрь	<i>Columba palumbus</i>	С	15		101–1000
148	Сизый голубь	<i>Columba livia</i>	С	12		101–1000
149	Кольчатая горлица	<i>Streptopelia decaocto</i>	В	9		11–100
150	Обыкн. горлица	<i>Streptopelia turtur</i>	В	3		11–100
151	Обыкн. кукушка	<i>Cuculus canorus</i>	С	15		101–1000
154	Филин	<i>Bubo bubo</i>	С	15		11–100
155	Ушастая сова	<i>Asio otus</i>	А	1		11–100
156	Болотная сова	<i>Asio flammeus</i>	В	3		101–1000
157	Сплюшка	<i>Otus scops</i>	А	1, 2		11–100
165	Обыкн. козодой	<i>Caprimulgus europaeus</i>	А	2		101–1000
166	Чёрный стриж	<i>Apus apus</i>	В	6		11–100
167	Сизоворонка	<i>Coracias garrulus</i>	В	6		11–100
168	Обыкн. зимородок	<i>Alcedo atthis</i>	С	15		11–100
169	Золотистая шурка	<i>Merops apiaster</i>	С	15		1001–10000

170	Удод	<i>Upupa epops</i>	С	14		101–1000
171	Вертишейка	<i>Junx torquilla</i>	В	3		11–100
175	Большой пёстрый дятел	<i>Dendrocopos major</i>	В	9		11–100
177	Белоспинный дятел	<i>Dendrocopos leucotos</i>	В	3		0–10
178	Малый пёстрый дятел	<i>Dendrocopos minor</i>	В	3		11–100
180	Береговая ласточка	<i>Riparia riparia</i>	С	15		1001–10000
181	Деревенская ласточка	<i>Hirundo rustica</i>	С	14		101–1000
186	Полевой жаворонок	<i>Alauda arvensis</i>	С	15		10001–100000
190	Полевой конёк	<i>Anthus campestris</i>	С	14		1001–10000
191	Лесной конёк	<i>Anthus trivialis</i>	С	15		101–1000
194	Жёлтая трясогузка	<i>Motacilla flava</i>	С	15		10001–100000
195а	Желтоголовая трясогузка	<i>Motacilla citreola</i>	С	14		101–1000
196	Белая трясогузка	<i>Motacilla alba</i>	С	14		101–1000
197	Обыкн. жулан	<i>Lanius collurio</i>	В	3, 5, 6		1001–10000
199	Чернолобый сорокопут	<i>Lanius minor</i>	С	15		101–1000
202	Обыкн. скворец	<i>Sturnus vulgaris</i>	С	14		1001–10000
201	Иволга	<i>Oriolus oriolus</i>	В	3		0–10
205	Сорока	<i>Pica pica</i>	С	15		101–1000
207	Галка	<i>Corvus monedula</i>	С	14		101–1000
208	Грач	<i>Corvus frugilegus</i>	С	15		1001–10000
209	Серая ворона	<i>Corvus cornix</i>	С	15		101–1000
210	Ворон	<i>Corvus corax</i>	С	14		0–10
215а	Широкохвостая камышевка	<i>Cettia cetti</i>	В	4, 5		101–1000
218	Соловьиный сверчок	<i>Locustella luscinioides</i>	В	4, 5		101–1000
216	Речной сверчок	<i>Locustella fluviatilis</i>	А	2		11–100
217	Обыкн. сверчок	<i>Locustella naevia</i>	С	15		1001–10000
220	Камышевка-барсучок	<i>Acrocephalus schoenobaenus</i>	В	3, 4, 5, 6		101–1000
223а	Индийская камышевка	<i>Acrocephalus agricola</i>	В	9		10001–100000
221	Садовая камышевка	<i>Acrocephalus dumetorum</i>	В	3, 4, 5, 6		1001–10000
222	Болотная камышевка	<i>Acrocephalus palustris</i>	С	15		101–1000
223	Тростниковая камышевка	<i>Acrocephalus scirpaceus</i>	А	1		101–1000
224	Дроздовидная камышевка	<i>Acrocephalus arundinaceus</i>	А	1, 2		11–100
225	Зелёная пересмешка	<i>Hippolais icterina</i>	В	3		101–1000
226	Северная бормотушка	<i>Iduna caligata</i>	С	15		10001–100000
227	Ястребиная славка	<i>Sylvia nisoria</i>	С	15		1001–10000
228	Славка-черноголовка	<i>Sylvia atricapilla</i>	А	1		11–100
229	Садовая славка	<i>Sylvia borin</i>	В	9		101–1000
230	Серая славка	<i>Sylvia communis</i>	С	15		10001–100000
231	Славка-завирушка	<i>Sylvia curruca</i>	С	15		1001–10000
233	Пеночка-теньковка	<i>Phylloscopus collybita</i>	А	2		11–100
238	Мухоловка-пеструшка	<i>Ficedula hypoleuca</i>	В	9		1001–10000
240	Малая мухоловка	<i>Ficedula parva</i>	А	1		11–100
241	Серая мухоловка	<i>Muscicapa striata</i>	В	3		101–1000
242	Луговой чекан	<i>Saxicola ruberta</i>	С	15		1001–10000
243	Черноголовый чекан	<i>Saxicola torquata</i>	С	15		1001–10000
244	Обыкн. каменка	<i>Oenanthe oenanthe</i>	С	14		101–1000
244б	Каменка-плясунья	<i>Oenanthe isabellina</i>	С	15		101–1000
245	Обыкн. горихвостка	<i>Phoenicurus phoenicurus</i>	В	3		1001–10000
248	Обыкн. соловей	<i>Luscinia luscinia</i>	В	3, 5, 6		101–1000
249	Варакушка	<i>Luscinia svecica</i>	С	15		10001–100000
251	Рябинник	<i>Turdus pilaris</i>	С	15		101–1000
256	Ополовник	<i>Aegithalos caudatus</i>	А	1		11–100
257	Обыкн. ремез	<i>Remiz pendulinus</i>	С	15		11–100

263	Обыкн. лазоревка	<i>Parus caeruleus</i>	С	14		11–100
265	Большая синица	<i>Parus major</i>	С	14		11–100
268	Домовый воробей	<i>Passer domesticus</i>	В	9		1001–10000
269	Полевой воробей	<i>Passer montanus</i>	С	15		1001–10000
270	Зяблик	<i>Fringilla coelebs</i>	С	15		101–1000
272	Обыкн. зеленушка	<i>Chloris chloris</i>	В	9		101–1000
274	Черноголовый щегол	<i>Carduelis carduelis</i>	В	9		101–1000
275	Коноплянка	<i>Acanthis cannabina</i>	В	3, 4, 5, 6		101–1000
276	Горная чечётка	<i>Acanthis flavirostris</i>	С	15		101–1000
279	Обыкн. чечевица	<i>Carpodacus erythrinus</i>	С	15		1001–10000
286	Обыкн. дубонос	<i>Coccothraustes coccothraustes</i>	А	1		11–100
288	Обыкн. овсянка	<i>Emberiza citrinella</i>	С	14		101–1000
290	Садовая овсянка	<i>Emberiza hortulana</i>	С	15		10001–100000
289	Камышовая овсянка	<i>Schoeniclus schoeniclus</i>	С	15		1001–10000
2906	Желчная овсянка	<i>Granativora bruniceps</i>	С	15		1001–10000

КВАДРАТ 40UDВЗ

ОРЕНБУРГСКАЯ ОБЛАСТЬ, РЕСПУБЛИКА КАЗАХСТАН

В.В. Морозов, С.В. Корнев



СРОКИ РАБОТ

2005–2012 гг.

РАЗМЕР ОБСЛЕДОВАННОЙ ТЕРРИТОРИИ

80% площади квадрата

БИОТОПЫ

Разнотравно-ковыльные, разнотравно-типчаковые и ковыльно-типчаковые степи на водоразделах, нагорные кустарниковые и типчаково-ковыльные степи, пашни, посевы зерновых, залежи различного возраста, пойменные леса, пойменные луга, заросли пойменных кустарников, обрывы речных берегов, песчаные и галечные отмели, лесопосадки, придорожные лесополосы, овраги на сыртах, поросшие кустарниками или степной растительностью, долины небольших степных речек с кустарниками и отдельными деревьями, пойменные луговины, солончаки, осоковые болота и ольховые колки на выходах грунтовых вод в степи, пруды с прилежащими луговинами и древесными бордюрами, либо с открытыми берегами, тростниковые и рогозовые заросли у степных озёр и по руслам степных речек, осиново-берёзовые колки в степи и по оврагам, населённые пункты как жилые, так и заброшенные.

Обследование квадрата в 2012 г. проведено при финансовой поддержке Русского общества сохранения и изучения птиц им. М.А. Мензбира, в рамках проекта «Атлас гнездящихся птиц Европы».

СОСТАВ ВИДОВ, СТАТУС И ЧИСЛЕННОСТЬ ПТИЦ В КВАДРАТЕ

№ вида	Русское название вида	Латинское название вида	Статус (аббревиатура)		Число условно гнездящихся пар на обследованной территории	Оценка численности в квадрате (число условно гн. пар)
4	Черношейная поганка	<i>Podiceps nigricollis</i>	В	3		0–10
6	Серощёкая поганка	<i>Podiceps grisegena</i>	В	3		0–10
7	Чомга	<i>Podiceps cristatus</i>	С	12		11–100
10	Большая выпь	<i>Botaurus stellaris</i>	А	2		0–10
11	Волчок	<i>Ixobrychus minutus</i>	А	1		0–10
14	Серая цапля	<i>Ardea cinerea</i>	А	1		0–10
27	Огарь	<i>Tadorna ferruginea</i>	В	3, 6		11–100
28	Кряква	<i>Anas platyrhynchos</i>	В	3		11–100
30	Серая утка	<i>Anas strepera</i>	В	3		0–10
33	Чирок-трескунок	<i>Anas querquedula</i>	В	3		11–100
34	Широконоска	<i>Anas clypeata</i>	В	3		11–100
48	Осоед	<i>Pernis apivorus</i>	А	1		0–10
49	Чёрный коршун	<i>Milvus migrans</i>	С	11		11–100
51	Степной лунь	<i>Circus macrourus</i>	С	15		11–100
52	Луговой лунь	<i>Circus pygargus</i>	С	15		101–1000
53	Болотный лунь	<i>Circus aeruginosus</i>	В	9		11–100
55	Перепелятник	<i>Accipiter nisus</i>	С	15		11–100
55a	Европейский тювик	<i>Accipiter brevipes</i>	С	16		0–10
57	Обыкн. канюк	<i>Buteo buteo</i>	С	11		11–100
57a	Курганник	<i>Buteo rufinus</i>	С	15		0–10
59	Орёл-карлик	<i>Hieraaetus pennatus</i>	С	15		0–10
59a	Степной орёл	<i>Aquila nipalensis</i>	С	15		0–10

62	Могильник	<i>Aquila heliaca</i>	С	15		11–100
64	Орлан-белохвост	<i>Haliaeetus albicilla</i>	А	1		0–10
69	Чеглок	<i>Falco subbuteo</i>	В	3		11–100
70	Дербник	<i>Falco columbarius</i>	С	11		0–10
71	Кобчик	<i>Falco vespertinus</i>	В	3, 4, 5		101–1000
72	Обыкн. пустельга	<i>Falco tinnunculus</i>	С	15		101–1000
74	Тетерев	<i>Lyrurus tetrix</i>	А	2		0–10
77	Серая куропатка	<i>Perdix perdix</i>	В	3, 4, 5		101–1000
78	Перепел	<i>Coturnix coturnix</i>	В	3, 4, 5		101–1000
796	Красавка	<i>Anthropoides virgo</i>	С	15		11–100
81	Обыкн. погоныш	<i>Porzana porzana</i>	А	2		11–100
84	Камышница	<i>Gallinula chloropus</i>	А	1		11–100
85	Лысуха	<i>Fulica atra</i>	В	3		0–10
87	Стрепет	<i>Tetrax tetrax</i>	В	4, 5		101–1000
91	Малый зуёк	<i>Charadrius dubius</i>	С	11		11–100
93	Чибис	<i>Vanellus vanellus</i>	С	15		11–100
96	Кулик-сорока	<i>Haematopus ostralegus</i>	С	15		11–100
100	Травник	<i>Tringa totanus</i>	А	2		11–100
102	Поручейник	<i>Tringa stagnatilis</i>	А	1		11–100
103	Перевозчик	<i>Actitis hypoleucos</i>	В	3, 5		11–100
115	Обыкн. бекас	<i>Gallinago gallinago</i>	С	15		0–10
118	Большой кроншнеп	<i>Numenius arquata</i>	С	15		0–10
120	Большой веретенник	<i>Limosa limosa</i>	В	3, 4, 5		0–10
142	Речная крачка	<i>Sterna hirundo</i>	В	3		0–10
146	Вяхирь	<i>Columba palumbus</i>	С	15		101–1000
148	Сизый голубь	<i>Columba livia</i>	С	15		1001–10000
149	Кольчатая горлица	<i>Streptopelia decaocto</i>	В	3		11–100
150	Обыкн. горлица	<i>Streptopelia turtur</i>	А	2		11–100
151	Обыкн. кукушка	<i>Cuculus canorus</i>	В	3, 4, 5		101–1000
154	Филин	<i>Bubo bubo</i>	С	11		0–10
155	Ушастая сова	<i>Asio otus</i>	С	15		101–1000
156	Болотная сова	<i>Asio flammeus</i>	С	15		101–1000
157	Сплюшка	<i>Otus scops</i>	А	1		101–1000
162	Серая неясыть	<i>Strix aluco</i>	В	3		0–10
165	Обыкн. козодой	<i>Caprimulgus europaeus</i>	А	1		101–1000
168	Обыкн. зимородок	<i>Alcedo atthis</i>	С	13		11–100
169	Золотистая шурка	<i>Merops apiaster</i>	С	13		101–1000
170	Удод	<i>Upupa epops</i>	С	14		11–100
171	Вертишейка	<i>Junx torquilla</i>	С	11		101–1000
174	Желна	<i>Dryocopus martius</i>	А	1		0–10
175	Большой пёстрый дятел	<i>Dendrocopos major</i>	С	13		101–1000
177	Белоспинный дятел	<i>Dendrocopos leucotos</i>	В	5		11–100
178	Малый пёстрый дятел	<i>Dendrocopos minor</i>	С	15		101–1000
180	Береговушка	<i>Riparia riparia</i>	С	13		1001–10000
181	Деревенская ласточка	<i>Hirundo rustica</i>	В	3, 4, 5		101–1000
186	Полевой жаворонок	<i>Alauda arvensis</i>	С	15		10001–100000
190	Полевой конёк	<i>Anthus campestris</i>	С	15		101–1000
191	Лесной конёк	<i>Anthus trivialis</i>	С	15		101–1000
194	Жёлтая трясогузка	<i>Motacilla flava</i>	С	15		1001–10000
195	Желтоголовая трясогузка	<i>Motacilla citreola</i>	С	15		101–1000
196	Белая трясогузка	<i>Motacilla alba</i>	С	14		101–1000
197	Обыкн. жулан	<i>Lanius collurio</i>	В	3		1001–10000
199	Чернолобый сорокопут	<i>Lanius minor</i>	А	2		101–1000

201	Иволга	<i>Oriolus oriolus</i>	В	3		11–100
202	Обыкн. скворец	<i>Sturnus vulgaris</i>	С	14		1001–10000
205	Сорока	<i>Pica pica</i>	С	15		101–1000
207	Галка	<i>Corvus monedula</i>	С	14		101–1000
208	Грач	<i>Corvus frugilegus</i>	С	15		1001–10000
209	Серая ворона	<i>Corvus cornix</i>	С	15		101–1000
215a	Широкохвостая камышевка	<i>Cettia cetti</i>	А	2		11–100
216	Речной сверчок	<i>Locustella fluviatilis</i>	А	2		11–100
217	Обыкн. сверчок	<i>Locustella naevia</i>	В	3		101–1000
218	Соловьиный сверчок	<i>Locustella luscinioides</i>	В	3		11–100
220	Камышевка-барсучок	<i>Acrocephalus schoenobaenus</i>	В	3		11–100
221	Садовая камышевка	<i>Acrocephalus dumetorum</i>	В	3, 4, 5		101–1000
223a	Индийская камышевка	<i>Acrocephalus agricola</i>	В	3, 5		101–1000
225	Зелёная пересмешка	<i>Hippolais icterina</i>	А	2		101–1000
226	Северная бормотушка	<i>Iduna caligata</i>	В	3, 5		10001–100000
227	Ястребиная славка	<i>Sylvia nisoria</i>	В	3, 4, 5		101–1000
229	Садовая славка	<i>Sylvia borin</i>	В	3, 4, 5		101–1000
230	Серая славка	<i>Sylvia communis</i>	В	3, 4, 5		10001–100000
231	Славка-завирушка	<i>Sylvia curruca</i>	С	15		1001–10000
233	Пеночка-теньковка	<i>Phylloscopus collybita</i>	В	3, 4, 5		11–100
238	Мухоловка-пеструшка	<i>Ficedula hypoleuca</i>	С	11		101–1000
240	Малая мухоловка	<i>Ficedula parva</i>	В	3, 4, 5		11–100
241	Серая мухоловка	<i>Muscicapa striata</i>	С	11		101–1000
242	Луговой чекан	<i>Saxicola ruberta</i>	В	3, 4, 5		1001–10000
243	Черноголовый чекан	<i>Saxicola torquata</i>	С	15		1001–10000
244	Обыкн. каменка	<i>Oenanthe oenanthe</i>	С	11		101–1000
244a	Каменка-плешанка	<i>Oenanthe pleschanka</i>	С	15		0–10
244б	Каменка-плясунья	<i>Oenanthe isabellina</i>	В	3		11–100
245	Обыкн. горихвостка	<i>Phoenicurus phoenicurus</i>	С	15		101–1000
248	Обыкн. соловей	<i>Luscinia luscinia</i>	В	3, 4, 5		101–1000
249	Варакушка	<i>Luscinia svecica</i>	С	15		10001–100000
251	Рябинник	<i>Turdus pilaris</i>	С	15		101–1000
254	Певчий дрозд	<i>Turdus philomelos</i>	А	1		11–100
255a	Усатая синица	<i>Panurus biarmicus</i>	А	1		0–10
256	Ополовник	<i>Aegithalos caudatus</i>	В	3		11–100
259	Пухляк	<i>Parus montanus</i>	С	11		11–100
263	Обыкн. лазоревка	<i>Parus caeruleus</i>	С	11		101–1000
265	Большая синица	<i>Parus major</i>	С	11		101–1000
266	Поползень	<i>Sitta europaea</i>	С	11		11–100
268	Домовый воробей	<i>Passer domesticus</i>	С	11		1001–10000
269	Полевой воробей	<i>Passer montanus</i>	С	11		1001–10000
270	Зяблик	<i>Fringilla coelebs</i>	С	15		1001–10000
272	Обыкн. зеленушка	<i>Chloris chloris</i>	С	11		11–100
274	Черноголовый щегол	<i>Carduelis carduelis</i>	В	3, 5		101–1000
275	Коноплянка	<i>Acanthis cannabina</i>	В	3, 5		101–1000
276	Горная чечётка	<i>Acanthis flavirostris</i>	С	15		101–1000
279	Обыкн. чечевица	<i>Carpodacus erythrinus</i>	В	9		1001–10000
286	Обыкн. дубонос	<i>Coccothraustes coccothraustes</i>	В	3		11–100
288	Обыкн. овсянка	<i>Emberiza citrinella</i>	С	14		101–1000
290	Садовая овсянка	<i>Emberiza hortulana</i>	С	15		1001–10000
289	Камышовая овсянка	<i>Schoeniclus schoeniclus</i>	С	15		101–1000
290б	Желчная овсянка	<i>Granativora bruniceps</i>	В	3		101–1000

Гнездование орла-карлика и курганника зафиксировано до 2005 г.

КВАДРАТ 40UDD3

РЕСПУБЛИКА БАШКОРТОСТАН

М.В. Бакалова



СРОКИ РАБОТ

2005–2012 гг.

РАЗМЕР ОБСЛЕДОВАННОЙ ТЕРРИТОРИИ

144 км²

БИОТОПЫ

1. Смешанные (берёза, липа, осина, сосна) и широколиственные (дуб, клён) леса по склонам, поймам и вершинам хребтов.

2. Дубовое криволесье по сыртам (выровненным вершинам хребтов).

3. Суходольные (на надпойменных террасах) и пойменные разнотравные луга.

4. Горные кустарниковые и каменистые степи на склонах южных экспозиций и вершинах хребтов.

5. Приречные урёмные леса с участием черёмухи, серой ольхи и ив.

6. Фрагменты лиственничников в поймах рек, сосняков и реликтовых ельников на крутых речных склонах.

7. Выходы скал по берегам рек с петрофитной растительностью.

8. Русла рек и ручьёв с неширокими поймами, занятые галечниками с травянистой растительностью.

9. Участки деградированных лесов, лугов и степей в хоззонах.

Перепад высот составляет 250–700 м над ур. м., основная территория находится на высотах 400–500 м над ур. м.

Обследованы западная часть территории заповедника «Шульган-Таш» и северо-восточная часть национального парка «Башкирия». Работа проведена при поддержке администрации заповедника «Шульган-Таш».

СОСТАВ ВИДОВ, СТАТУС И ЧИСЛЕННОСТЬ ПТИЦ В КВАДРАТЕ

№ вида	Русское название вида	Латинское название вида	Статус (аббревиатура)		Число условно гнездящихся пар на обследованной территории	Оценка численности в квадрате (число условно гн. пар)
11	Малая выпь, волчок	<i>Ixobrychus minutus</i>	A	1	1–10	1–10
14	Серая цапля	<i>Ardea cinerea</i>	A	1	1–10	1–10
28	Кряква	<i>Anas platyrhynchos</i>	C	12	1–10	
46	Большой крохаль	<i>Mergus merganser</i>	C	12	1–10	
48	Осоед	<i>Pernis apivorus</i>	B	3	1–10	11–100
49	Чёрный коршун	<i>Milvus migrans</i>	A	1	1–10	11–100
55	Перепелятник	<i>Accipiter nisus</i>	A	1	1–10	11–100
57	Канюк	<i>Buteo buteo</i>	B	7	1–10	11–100
68	Сапсан	<i>Falco peregrinus</i>	B	3, 7	1–10	11–100
69	Чеглок	<i>Falco subbuteo</i>	C	12	1–10	11–100
72	Пустельга	<i>Falco tinnunculus</i>	C	12	1–10	11–100
74	Тетерев	<i>Lyrurus tetrix</i>	C	12	1–10	101–1000
75	Глухарь	<i>Tetrao urogallus</i>	C	11, 12, 15	11–100	101–1000

76	Рябчик	<i>Tetrastes bonasia</i>	C	12	101–1000	1001–10000
79	Серый журавль	<i>Grus grus</i>	C	12	1–10	1–10
83	Коростель	<i>Crex crex</i>	C	12	11–100	101–1000
97	Черныш	<i>Tringa ochropus</i>	B	3	1–10	11–100
103	Перевозчик	<i>Actitis hypoleucos</i>	C	12	11–100	101–1000
117	Вальдшнеп	<i>Scolopax rusticola</i>	C	12	11–100	101–1000
147	Клинтух	<i>Columba oenas</i>	A	2	1–10	11–100
151	Кукушка	<i>Cuculus canorus</i>	C	12	11–100	101–1000
152	Глухая кукушка	<i>Cuculus optatus</i>	A	2	1–10	11–100
154	Филин	<i>Bubo bubo</i>	A	2	1–10	11–100
157	Сплюшка	<i>Otus scops</i>	A	2	1–10	11–100
160	Воробьиный сыч	<i>Glaucidium passerinum</i>	A	2	1–10	11–100
162	Серая неясыть	<i>Strix aluco</i>	C	12	1–10	11–100
165	Козодой	<i>Caprimulgus europaeus</i>	A	1, 2	1–10	11–100
166	Чёрный стриж	<i>Apus apus</i>	C	12	11–100	101–1000
168	Зимородок	<i>Alcedo atthis</i>	B	3	1–10	1–10
170	Удод	<i>Upupa epops</i>	A	1, 2	1–10	1–10
173	Седой дятел	<i>Picus canus</i>	A	1, 2	1–10	11–100
174	Желна	<i>Dryocopus martius</i>	A	1, 2	1–10	11–100
175	Большой пёстрый дятел	<i>Dendrocopos major</i>	C	12	11–100	101–1000
177	Белоспинный дятел	<i>Dendrocopos leucotos</i>	B	5	11–100	101–1000
181	Деревенская ласточка	<i>Hirundo rustica</i>	C	12	1–10	11–100
191	Лесной конёк	<i>Anthus trivialis</i>	C	14	11–100	1001–10000
194в	Горная трясогузка	<i>Motacilla cinerea</i>	A	1	1–10	11–100
196	Белая трясогузка	<i>Motacilla alba</i>	C	16	11–100	1001–10000
201	Иволга	<i>Oriolus oriolus</i>	A	2	1–10	101–1000
202	Скворец	<i>Sturnus vulgaris</i>	C	12	1–10	101–1000
204	Сойка	<i>Garrulus glandarius</i>	A	1	1–10	11–100
209	Серая ворона	<i>Corvus cornix</i>	B	9	1–10	11–100
210	Ворон	<i>Corvus corax</i>	A	1	1–10	11–100
212	Оляпка	<i>Cinclus cinclus</i>	A	1	1–10	11–100
216	Речной сверчок	<i>Locustella fluviatilis</i>	A	2	11–100	101–1000
221	Садовая камышевка	<i>Acrocephalus dumetorum</i>	A	2	11–100	1001–10000
222	Болотная камышевка	<i>Acrocephalus palustris</i>	A	2	1–10	101–1000
228	Славка-черноголовка	<i>Sylvia atricapilla</i>	A	2	1–10	101–1000
229	Садовая славка	<i>Sylvia borin</i>	A	2	11–100	1001–10000
230	Серая славка	<i>Sylvia communis</i>	A	2	1–10	101–1000
233	Пеночка-теньковка	<i>Phylloscopus collybita</i>	A	1, 2	11–100	1001–10000
235	Зелёная пеночка	<i>Phylloscopus trochiloides</i>	A	2	11–100	101–1000
238	Мухоловка-пеструшка	<i>Ficedula hypoleuca</i>	A	2	11–100	101–1000
241	Серая мухоловка	<i>Muscicapa striata</i>	C	12	11–100	101–1000
245	Обыкн. горихвостка	<i>Phoenicurus phoenicurus</i>	A	2	1–10	101–1000
247	Зарянка	<i>Erithacus rubecula</i>	A	2	1–10	101–1000
248	Соловей	<i>Luscinia luscinia</i>	A	2	1–10	101–1000
251	Рябинник	<i>Turdus pilaris</i>	B	7	11–100	101–1000
252	Чёрный дрозд	<i>Turdus merula</i>	A	2	1–10	11–100
253	Белобровик	<i>Turdus iliacus</i>	A	2	1–10	101–1000
254	Певчий дрозд	<i>Turdus philomelos</i>	A	2	11–100	101–1000
255	Деряба	<i>Turdus viscivorus</i>	A	2	11–100	101–1000
259	Пухляк	<i>Parus montanus</i>	A	2	11–100	1001–10000
265	Большая синица	<i>Parus major</i>	A	1	11–100	1001–10000
266	Поползень	<i>Sitta europaea</i>	A	2	11–100	1001–10000
267	Пищуха	<i>Certhia familiaris</i>	A	1	1–10	101–1000

270	Зяблик	<i>Fringilla coelebs</i>	A	2	11-100	1001-10000
273	Чиж	<i>Spinus spinus</i>	A	1, 2	11-100	101-1000
279	Чечевица	<i>Carpodacus erythrinus</i>	A	2	11-100	101-1000
284	Снегирь	<i>Pyrrhula pyrrhula</i>	A	1	1-10	11-100
288	Обыкн. овсянка	<i>Emberiza citrinella</i>	A	2	11-100	1001-10000

КВАДРАТ 40UEB1

ОРЕНБУРГСКАЯ ОБЛАСТЬ, РЕСПУБЛИКА КАЗАХСТАН

В.В. Морозов, С.В. Корнев



СРОКИ РАБОТ

2011–2013 гг.

РАЗМЕР ОБСЛЕДОВАННОЙ ТЕРРИТОРИИ

80% площади квадрата

БИОТОПЫ

Нагорные разнотравно-ковыльные, ковыльные и типчаковые степи, нагорные кустарниковые степи, залежи различного возраста, пашни, посевы зерновых, пойменные леса, пойменные луга, заросли пойменных кустарников, обрывы речных берегов, песчаные и галечные отмели, лесопосадки, придорожные лесополосы, долины небольших степных речек с кустарниками и отдельными деревьями, выходы скал по рекам и в горах, галерейные тополёвые, ивовые и ольховые леса по рекам, осиново-берёзовые колки в горах, населённые пункты, карьеры.

Обследование квадрата в 2012 и 2013 гг. проведено при финансовой поддержке Русского общества сохранения и изучения птиц им. М.А. Мензбира, в рамках проекта «Атлас гнездящихся птиц Европы».

СОСТАВ ВИДОВ, СТАТУС И ЧИСЛЕННОСТЬ ПТИЦ В КВАДРАТЕ

№ вида	Русское название вида	Латинское название вида	Статус (аббревиатура)		Число условно гнездящихся пар на обследованной территории	Оценка численности в квадрате (число условно гн. пар)
7	Чомга	<i>Podiceps cristatus</i>	A	1		0–10
10	Большая выпь	<i>Botaurus stellaris</i>	B	2		11–100
11	Волчок	<i>Ixobrychus minutus</i>	A	1		11–100
14	Серая цапля	<i>Ardea cinerea</i>	B	3, 6		11–100
27	Огарь	<i>Tadorna ferruginea</i>	B	3, 4, 6		11–100
28	Кряква	<i>Anas platyrhynchos</i>	B	3		11–100
29	Чирок-свистунок	<i>Anas crecca</i>	A	1		0–10
30	Серая утка	<i>Anas strepera</i>	B	3		0–10
33	Чирок-трескунок	<i>Anas querquedula</i>	B	3, 4, 6		11–100
34	Широконоска	<i>Anas clypeata</i>	B	3		0–10
36	Красноголовый нырок	<i>Aythya ferina</i>	B	3		0–10
41	Обыкн. гоголь	<i>Bucephala clangula</i>	B	3		0–10
44	Луток	<i>Mergellus albellus</i>	B	3		0–10
48	Обыкн. осоед	<i>Pernis apivorus</i>	C	15		0–10
49	Чёрный коршун	<i>Milvus migrans</i>	C	15		0–10
51	Степной лунь	<i>Circus macrourus</i>	B	3, 4, 5, 6, 7		11–100
52	Луговой лунь	<i>Circus pygargus</i>	C	15		11–100
53	Болотный лунь	<i>Circus aeruginosus</i>	B	3		0–10
54	Тетеревятник	<i>Accipiter gentilis</i>	A	1		0–10
55	Перепелятник	<i>Accipiter nisus</i>	C	15		11–100
55a	Европейский тювик	<i>Accipiter brevipes</i>	B	3, 4, 5, 6		0–10

57a	Курганник	<i>Buteo rufinus</i>	C	15		0–10
57	Обыкн. канюк	<i>Buteo buteo</i>	C	15		11–100
58	Змеяед	<i>Circus gallicus</i>	B	3		0–10
59	Орел-карлик	<i>Hieraaetus pennatus</i>	A	1		0–10
59a	Степной орёл*	<i>Aquila nipalensis</i>	C	12		0–10
62	Могильник	<i>Aquila heliaca</i>	C	15		11–100
63	Беркут*	<i>Aquila chrysaetos</i>	C	11		0–10
64	Орлан-белохвост	<i>Haliaeetus albicilla</i>	B	3		0–10
69	Чеглок	<i>Falco subbuteo</i>	B	3		11–100
71	Кобчик	<i>Falco vespertinus</i>	B	3		11–100
72	Обыкн. пустельга	<i>Falco tinnunculus</i>	C	15		11–100
72a	Степная пустельга*	<i>Falco naumanni</i>	C	16		0–10
74	Тетерев	<i>Lyrurus tetrix</i>	B	4		11–100
77	Серая куропатка	<i>Perdix perdix</i>	B	3		101–1000
78	Перепел	<i>Coturnix coturnix</i>	B	3, 4		101–1000
79b	Красавка	<i>Anthropoides virgo</i>	C	15		0–10
81	Обыкн. погоныш	<i>Porzana porzana</i>	A	2		11–100
83	Коростель	<i>Crex crex</i>	A	2		101–1000
84	Камышница	<i>Gallinula chloropus</i>	A	1		11–100
87	Стрепет	<i>Tetrax tetrax</i>	B	4		11–100
91	Малый зуёк	<i>Charadrius dubius</i>	B	3, 4		11–199
92a	Кречётка	<i>Chettusia gregaria</i>	C	15		0–10
93	Чибис	<i>Vanellus vanellus</i>	C	15		11–100
96	Кулик-сорока	<i>Haematopus ostralegus</i>	C	15		11–100
100	Травник	<i>Tringa totanus</i>	B	3		11–100
102	Поручейник	<i>Tringa stagnatilis</i>	B	7		11–100
103	Перевозчик	<i>Actitis hypoleucos</i>	B	3, 4, 7		11–100
117	Вальдшнеп	<i>Scolopax rusticola</i>	A	2		11–100
136	Сизая чайка	<i>Larus canus</i>	B	3		0–10
142	Речная крачка	<i>Sterna hirundo</i>	B	9		11–100
146	Вяхирь	<i>Columba palumbus</i>	C	15		101–1000
147	Клинтух	<i>Columba oenas</i>	C	15		11–100
148	Сизый голубь	<i>Columba livia</i>	C	14		1001–10000
149	Кольчатая горлица	<i>Streptopelia decaocto</i>	A	1		11–100
150	Обыкн. горлица	<i>Streptopelia turtur</i>	B	3		11–100
150b	Большая горлица	<i>Streptopelia orientalis</i>	A	1		0–10
151	Обыкн. кукушка	<i>Cuculus canorus</i>	B	3		101–1000
154	Филин	<i>Bubo bubo</i>	C	15		0–10
155	Ушастая сова	<i>Asio otus</i>	C	15		11–100
156	Болотная сова	<i>Asio flammeus</i>	B	3		11–100
157	Сплюшка	<i>Otus scops</i>	B	3		101–1000
165	Обыкн. козодой	<i>Caprimulgus europaeus</i>	A	2		101–1000
166	Чёрный стриж	<i>Apus apus</i>	A	1		11–100
168	Обыкн. зимородок	<i>Alcedo atthis</i>	C	15		11–100
169	Золотистая шурка	<i>Merops apiaster</i>	B	9		101–1000
170	Удод	<i>Upupa epops</i>	C	14		11–100
171	Вертишейка	<i>Junco torquilla</i>	C	14		101–1000
174	Желна	<i>Dryocopus martius</i>	C	16		11–100
175	Большой пёстрый дятел	<i>Dendrocopos major</i>	C	15		101–1000
177	Белоспинный дятел	<i>Dendrocopos leucotos</i>	B	3		11–100
178	Малый пёстрый дятел	<i>Dendrocopos minor</i>	C	15		11–100
180	Береговая ласточка	<i>Riparia riparia</i>	C	15		1001–10000
181	Деревенская ласточка	<i>Hirundo rustica</i>	C	15		1001–10000

186	Полевой жаворонок	<i>Alauda arvensis</i>	С	15		10001–100000
190	Полевой конёк	<i>Anthus campestris</i>	В	3		101–1000
191	Лесной конёк	<i>Anthus trivialis</i>	С	15		1001–10000
194	Жёлтая трясогузка	<i>Motacilla flava</i>	С	14		1001–10000
195а	Желтоголовая трясогузка	<i>Motacilla citreola</i>	В	3		11–100
194в	Горная трясогузка	<i>Motacilla cinerea</i>	С	15		11–100
196	Белая трясогузка	<i>Motacilla alba</i>	С	15		101–1000
197	Обыкн. жулан	<i>Lanius collurio</i>	В	3		101–1000
199	Чернолобый сорокопуд	<i>Lanius minor</i>	В	3		11–100
201	Иволга	<i>Oriolus oriolus</i>	В	3		11–100
202	Обыкн. скворец	<i>Sturnus vulgaris</i>	С	14		101–1000
205	Сорока	<i>Pica pica</i>	С	14		1001–10000
207	Галка	<i>Corvus monedula</i>	С	14		101–1000
208	Грач	<i>Corvus frugilegus</i>	С	15		101–1000
209	Серая ворона	<i>Corvus cornix</i>	С	15		101–1000
210	Ворон	<i>Corvus corax</i>	С	14		0–10
215а	Широкохвостая камышевка	<i>Cettia cetti</i>	А	1		0–10
216	Речной сверчок	<i>Locustella fluviatilis</i>	В	3		101–1000
217	Обыкн. сверчок	<i>Locustella naevia</i>	В	3, 4, 6		1001–10000
220	Камышевка-барсучок	<i>Acrocephalus schoenobaenus</i>	В	3		101–1000
223а	Индийская камышевка	<i>Acrocephalus agricola</i>	В	3		101–1000
221	Садовая камышевка	<i>Acrocephalus dumetorum</i>	В	9		1001–10000
222	Болотная камышевка	<i>Acrocephalus palustris</i>	А	1		101–1000
225	Зелёная пересмешка	<i>Hippolais icterina</i>	В	3		101–1000
226	Северная бормотушка	<i>Iduna caligata</i>	В	3, 4, 6		1001–10000
227	Ястребиная славка	<i>Sylvia nisoria</i>	В	9		101–1000
228	Славка-черноголовка	<i>Sylvia atricapilla</i>	В	3		11–100
229	Садовая славка	<i>Sylvia borin</i>	В	3		101–1000
230	Серая славка	<i>Sylvia communis</i>	В	9		10001–100000
231	Славка-завирушка	<i>Sylvia curruca</i>	С	15		1001–10000
233	Пеночка-теньковка	<i>Phylloscopus collybita</i>	А	2		11–100
235	Зелёная пеночка	<i>Phylloscopus trochiloides</i>	А	1, 2		101–1000
238	Мухоловка-пеструшка	<i>Ficedula hypoleuca</i>	С	14		1001–10000
240	Малая мухоловка	<i>Ficedula parva</i>	С	15		101–1000
241	Серая мухоловка	<i>Muscicapa striata</i>	С	9		101–1000
242	Луговой чекан	<i>Saxicola ruberta</i>	С	14		10001–100000
243	Черноголовый чекан	<i>Saxicola torquata</i>	В	3		11–100
244	Обыкн. каменка	<i>Oenanthe oenanthe</i>	С	14		101–1000
244а	Каменка-пleshанка	<i>Oenanthe pleschanka</i>	С	15		11–100
244б	Каменка-плясунья	<i>Oenanthe isabellina</i>	В	3		11–100
245	Обыкн. горихвостка	<i>Phoenicurus phoenicurus</i>	С	15		1001–10000
248	Обыкн. соловей	<i>Luscinia luscinia</i>	В	3, 4, 5		1001–10000
249	Варакушка	<i>Luscinia svecica</i>	С	14		101–1000
251	Рябинник	<i>Turdus pilaris</i>	С	15		101–1000
254	Певчий дрозд	<i>Turdus philomelos</i>	С	15		101–1000
255	Деряба	<i>Turdus viscivorus</i>	С	15		101–1000
256	Ополовник	<i>Aegithalos caudatus</i>	В	3		11–100
257	Обыкн. ремез	<i>Remiz pendulinus</i>	А	1		11–100
259	Пухляк	<i>Parus montanus</i>	В	9		101–1000
263	Обыкн. лазоревка	<i>Parus caeruleus</i>	С	14		101–1000
265	Большая синица	<i>Parus major</i>	С	14		101–1000
266	Обыкн. поползень	<i>Sitta europaea</i>	А	1		11–100
267	Обыкн. пищуха	<i>Certhia familiaris</i>	В	3		11–100

268	Домовый воробей	<i>Passer domesticus</i>	В	3, 6		1001–10000
269	Полевой воробей	<i>Passer montanus</i>	В	3, 6		1001–10000
270	Зяблик	<i>Fringilla coelebs</i>	С	15		1001–10000
272	Обыкн. зеленушка	<i>Chloris chloris</i>	В	9		101–1000
274	Черноголовый щегол	<i>Carduelis carduelis</i>	В	9		101–1000
275	Коноплянка	<i>Acanthis cannabina</i>	В	3		101–1000
276	Горная чечётка	<i>Acanthis flavirostris</i>	В	3		101–1000
279	Обыкн. чечевица	<i>Carpodacus erythrinus</i>	В	3, 4, 5, 6		1001–10000
286	Обыкн. дубонос	<i>Coccothraustes coccothraustes</i>	В	9		101–1000
288	Обыкн. овсянка	<i>Emberiza citrinella</i>	С	15		101–1000
290	Садовая овсянка	<i>Emberiza hortulana</i>	С	15		1001–10000
289	Камышовая овсянка	<i>Schoeniclus schoeniclus</i>	С	14		11–100
290б	Желчная овсянка	<i>Granativora bruniceps</i>	В	3		101–1000

* виды включены в список на основании публикации: Барбазюк Е.В. 2010. О некоторых редких видах птиц Оренбургской области. — Материалы к распространению птиц на Урале, в Приуралье и Западной Сибири. Екатеринбург, с. 13–17.

Большая горлица гнездилась в квадрате до 2005 г. (Давыгора А.В., Назин А.С. 2012. Новые данные о гнездящихся, пролетных и летующих птицах степного Зауралья. — Материалы к распространению птиц на Урале, в Приуралье и Западной Сибири, вып. 17: 33–58.)

КВАДРАТ 40UEB3

ОРЕНБУРГСКАЯ ОБЛАСТЬ, РЕСПУБЛИКА КАЗАХСТАН

В.В. Морозов, С.В. Корнев



СРОКИ РАБОТ

2008, 2012 гг.

РАЗМЕР ОБСЛЕДОВАННОЙ ТЕРРИТОРИИ

50% площади квадрата

БИОТОПЫ

Нагорные разнотравно-ковыльные, ковыльные и типчаковые степи, нагорные кустарниковые степи, залежи различного возраста, пашни, посевы зерновых, пойменные леса, пойменные луга, заросли пойменных кустарников, обрывы речных берегов, песчаные и галечные отмели, лесопосадки, придорожные лесополосы, долины небольших степных речек с кустарниками и отдельными деревьями, выходы скал по рекам и в горах, галерейные тополёвые, ивовые и ольховые леса по рекам, осиново-берёзовые колки в горах, населённые пункты.

Обследование квадрата в 2012 г. было проведено на средства подпрограммы РАН «Биоразнообразие:

состояние и динамика», раздел «Инвентаризация биологического разнообразия России», за что мы выражаем спонсорам глубокую признательность.

СОСТАВ ВИДОВ, СТАТУС И ЧИСЛЕННОСТЬ ПТИЦ В КВАДРАТЕ

№ вида	Русское название вида	Латинское название вида	Статус (аббревиатура)		Число условно гнездящихся пар на обследованной территории	Оценка численности в квадрате (число условно гн. пар)
4	Черношейная поганка*	<i>Podiceps nigricollis</i>	A	1		1–10
6	Серощёкая поганка	<i>Podiceps grisegena</i>	A	1		1–10
7	Чомга	<i>Podiceps cristatus</i>	B	3		1–10
10	Большая выпь	<i>Botaurus stellaris</i>	B	2		11–100
11	Волчок*	<i>Ixobrychus minutus</i>	A	1		1–10
14	Серая цапля	<i>Ardea cinerea</i>	A	1		1–10
26	Огарь	<i>Tadorna ferruginea</i>	B	3		11–100
28	Кряква	<i>Anas platyrhynchos</i>	B	3		101–1000
29	Чирок-свистунук	<i>Anas crecca</i>	B	3		1–10
33	Чирок-трескунок	<i>Anas querquedula</i>	B	3		11–100
34	Широконоска	<i>Anas clypeata</i>	A	1		1–10
49	Чёрный коршун	<i>Milvus migrans</i>	A	1		11–100
51	Степной лунь*	<i>Circus macrourus</i>	C	14		11–100
52	Луговой лунь	<i>Circus pygargus</i>	C	14		101–1000
53	Болотный лунь	<i>Circus aeruginosus</i>	B	3		1–10
54	Тетеревятник	<i>Accipiter gentilis</i>	C	14		1–10
55	Перепелятник*	<i>Accipiter nisus</i>	C	12		11–100
55a	Европейский тювик*	<i>Accipiter brevipes</i>	A	1		1–10
57	Обыкн. канюк	<i>Buteo buteo</i>	B	3		11–100

57a	Курганник	<i>Buteo rufinus</i>	A	1		1–10
58	Змеяяд	<i>Circaetus gallicus</i>	A	1		1–10
59a	Степной орёл*	<i>Aquila nipalensis</i>	A	1		1–10
62	Могильник	<i>Aquila heliaca</i>	C	11		0–11
63	Беркут*	<i>Aquila chrysaetos</i>	C	16		0–11
69	Чеглок*	<i>Falco subbuteo</i>	C	11		11–100
70	Дербник*	<i>Falco columbarius</i>	A	1		1–10
71	Кобчик	<i>Falco vespertinus</i>	B	3		11–100
72	Обыкн. пустельга	<i>Falco tinnunculus</i>	C	15		101–1000
72a	Степная пустельга*	<i>Falco naumanni</i>	A	1		1–10
74	Тетерев	<i>Lyrurus tetrix</i>	A	2		11–100
77	Серая куропатка	<i>Perdix perdix</i>	B	3		101–1000
78	Перепел	<i>Coturnix coturnix</i>	B	3, 5		101–1000
83	Коростель	<i>Crex crex</i>	A	2		101–1000
84	Камышница*	<i>Gallinula chloropus</i>	A	1		11–100
85	Лысуха	<i>Fulica atra</i>	B	3		11–100
87	Стрепет	<i>Tetrax tetrax</i>	C	12		11–100
91	Малый зуёк*	<i>Charadrius dubius</i>	C	12		11–100
93	Чибис	<i>Vanellus vanellus</i>	B	3, 4, 5		11–100
96	Кулик-сорока	<i>Haematopus ostralegus</i>	A	1		1–10
100	Травник	<i>Tringa totanus</i>	A	1		1–10
103	Перевозчик	<i>Actitis hypoleucos</i>	A	1		11–100
117	Вальдшнеп	<i>Scolopax rusticola</i>	A	2		11–100
120	Большой веретенник	<i>Limosa limosa</i>	A	1		1–10
142	Речная крачка	<i>Sterna hirundo</i>	B	3		1–10
146	Вяхирь	<i>Columba palumbus</i>	B	3, 4, 5		101–1000
147	Клинтух*	<i>Columba oenas</i>	A	2		11–100
148	Сизый голубь	<i>Columba livia</i>	C	15		101–1000
150	Обыкн. горлица	<i>Streptopelia turtur</i>	A	2		11–100
150б	Большая горлица*	<i>Streptopelia orientalis</i>	A	1		1–10
151	Обыкн. кукушка	<i>Cuculus canorus</i>	B	3		101–1000
154	Филин	<i>Bubo bubo</i>	C	11		1–10
155	Ушастая сова	<i>Asio otus</i>	A	1		11–100
156	Болотная сова	<i>Asio flammeus</i>	A	1		11–100
157	Сплюшка	<i>Otus scops</i>	A	2		101–1000
165	Обыкн. козодой	<i>Caprimulgus europaeus</i>	A	2		101–1000
167	Сизоворонка	<i>Coracias garrulus</i>	C	12, 13		1–10
168	Обыкн. зимородок	<i>Alcedo atthis</i>	C	14		1–10
169	Золотистая щурка	<i>Merops apiaster</i>	B	9		11–100
170	Удод	<i>Upupa epops</i>	C	14		11–100
171	Вертишейка	<i>Junx torquilla</i>	B	3, 4, 5		11–100
174	Желна	<i>Dryocopus martius</i>	A	1		1–10
175	Большой пёстрый дятел	<i>Dendrocopos major</i>	A	2		11–100
177	Белоспинный дятел	<i>Dendrocopos leucotos</i>	C	16		11–100
178	Малый пёстрый дятел*	<i>Dendrocopos minor</i>	C	16		11–100
181	Деревенская ласточка	<i>Hirundo rustica</i>	A	1		101–1000
185	Лесной жаворонок	<i>Lullula arborea</i>	C	12		1–10
186	Полевой жаворонок	<i>Alauda arvensis</i>	C	15		10001–100000
190	Полевой конёк	<i>Anthus campestris</i>	B	3		101–1000
191	Лесной конёк	<i>Anthus trivialis</i>	B	3, 4, 5		1001–10000
194	Жёлтая трясогузка	<i>Motacilla flava</i>	B	3		101–1000
194в	Горная трясогузка	<i>Motacilla cinerea</i>	B	3		11–100
195	Желтоголовая трясогузка	<i>Motacilla citreola</i>	A	2		1–10

196	Белая трясогузка	<i>Motacilla alba</i>	С	15		101–1000
197	Обыкн. жулан	<i>Lanius collurio</i>	В	3		101–1000
199	Чернолобый сорокопут	<i>Lanius minor</i>	А	1		11–100
201	Иволга	<i>Oriolus oriolus</i>	С	12		11–100
202	Обыкн. скворец	<i>Sturnus vulgaris</i>	С	14		101–1000
205	Сорока	<i>Pica pica</i>	С	11		101–1000
207	Галка	<i>Corvus monedula</i>	С	12		101–1000
208	Грач	<i>Corvus frugilegus</i>	С	11		11–100
209	Серая ворона	<i>Corvus cornix</i>	С	11		11–100
210	Ворон	<i>Corvus corax</i>	А	1		1–10
216	Речной сверчок	<i>Locustella fluviatilis</i>	А	2		101–1000
217	Обыкн. сверчок	<i>Locustella naevia</i>	А	2		1001–10000
221	Садовая камышевка	<i>Acrocephalus dumetorum</i>	В	3		1001–10000
222	Болотная камышевка	<i>Acrocephalus palustris</i>	А	2		11–100
223а	Индийская камышевка	<i>Acrocephalus agricola</i>	А	2		101–1000
224	Дроздовидная камышевка*	<i>Acrocephalus arundinaceus</i>	А	2		1–10
225	Зелёная пересмешка	<i>Hippolais icterina</i>	В	3		11–100
226	Северная бормотушка	<i>Hippolais caligata</i>	А	1		101–1000
227	Ястребиная славка	<i>Sylvia nisoria</i>	В	3		11–100
229	Садовая славка	<i>Sylvia borin</i>	В	3		101–1000
230	Серая славка	<i>Sylvia communis</i>	В	3		10001–100000
231	Славка-завирушка	<i>Sylvia curruca</i>	В	3		101–1000
232	Пеночка-весничка	<i>Phylloscopus trochilus</i>	А	1		1–10
233	Пеночка-теньковка	<i>Phylloscopus collybita</i>	А	2		101–1000
238	Мухоловка-пеструшка	<i>Ficedula hypoleuca</i>	В	3		1001–10000
241	Серая мухоловка	<i>Muscicapa striata</i>	В	3		101–1000
242	Луговой чекан	<i>Saxicola ruberta</i>	В	3		1001–10000
243	Черноголовый чекан	<i>Saxicola torquata</i>	А	2		101–1000
244	Обыкн. каменка	<i>Oenanthe oenanthe</i>	В	7		11–100
244а	Каменка-плешанка	<i>Oenanthe pleschanka</i>	С	14, 6		101–1000
245	Обыкн. горихвостка	<i>Phoenicurus phoenicurus</i>	В	3		101–1000
248	Обыкн. соловей	<i>Luscinia luscinia</i>	А	2		101–1000
249	Варакушка	<i>Luscinia svecica</i>	В	3		1001–10000
251	Рябинник	<i>Turdus pilaris</i>	С	16		101–1000
254	Певчий дрозд	<i>Turdus philomelos</i>	С	11		11–100
255	Деряба	<i>Turdus viscivorus</i>	С	14		11–100
263	Обыкн. лазоревка	<i>Parus caeruleus</i>	В	3		101–1000
265	Большая синица*	<i>Parus major</i>	С	16		101–1000
266	Поползень*	<i>Sitta europaea</i>	А	1		1–10
267	Обыкн. пищуха*	<i>Certhia familiaris</i>	А	1		1–10
268	Домовый воробей	<i>Passer domesticus</i>	В	3, 4, 5		1001–10000
269	Полевой воробей	<i>Passer montanus</i>	С	16		101–1000
270	Зяблик	<i>Fringilla coelebs</i>	С	11		1001–10000
272	Обыкн. зеленушка	<i>Chloris chloris</i>	В	3		11–100
274	Черноголовый щегол	<i>Carduelis carduelis</i>	С	13		101–1000
275	Коноплянка	<i>Acanthis cannabina</i>	В	3		11–100
276	Горная чечётка	<i>Acanthis flavirostris</i>	В	3		11–100
279	Обыкн. чечевица	<i>Carpodacus erythrinus</i>	А	2		101–1000
288	Обыкн. овсянка	<i>Emberiza citrinella</i>	В	3, 7		101–1000
290	Садовая овсянка*	<i>Emberiza hortulana</i>	С	12		1001–10000
289	Камышовая овсянка	<i>Schoeniclus schoeniclus</i>	В	3		11–100
290б	Желчная овсянка	<i>Granativora bruniceps</i>	А	2		11–100

* данные об этих видах включены на основании следующих публикаций:

- Бакка С.В., Барашкова А.Н., Барбазюк Е.В., Семенов А.Р., Смелянский И.Е. 2010. Некоторые новые находки редких и охраняемых видов птиц в Оренбургской области. — Материалы к распространению птиц на Урале, в Приуралье и Западной Сибири, Екатеринбург, с. 7–13.
- Давыгора А.В., Махрова О.К. 2009. Новые данные о фауне и распространении птиц Губерлинского мелкосопочника. — Вестник ОГУ, 6: 113–117.
- Климова И.Г., Махрова О.К., Сеселкина О.С. 2005. Некоторые дополнения к материалам по авифауне Губерлинских гор. — Материалы к распространению птиц на Урале, в Приуралье и Западной Сибири. Екатеринбург, с. 121–124.

КВАДРАТ 40UED1

РЕСПУБЛИКА БАШКОРТОСТАН

М.В. Бакалова



СРОКИ РАБОТ

2008–2012 гг.

РАЗМЕР ОБСЛЕДОВАННОЙ ТЕРРИТОРИИ

170 км²

БИОТОПЫ

1. Смешанные (сосно-березняки с участием липы, осины) и широколиственные (дубово-кленовые) леса по склонам, логам, поймам и вершинам хребтов.

2. Дубовое криволесье по сыртам (выровненным вершинам хребтов).

2. Суходольные (на надпойменных террасах) и пойменные разнотравные луга.

3. Горные кустарниковые и каменистые степи на склонах южных экспозиций и вершинах хребтов.

4. Приречные урёмные черёмухо-ольховые леса, широкие поймы с чёрным тополем и ивняками.

5. Фрагменты сосняков на склонах и вершинах хребтов.

6. Выходы скал по берегам рек с петрофитной растительностью и карстовыми пещерами.

7. Русла рек и ручьёв с неширокими поймами, занятые галечниками с травянистой растительностью.

8. Сухие карстовые воронки и карстовые воронки, заполненные водой и образующие небольшие озёра.

9. Участки деградированных лесов, лугов и степей в хоззонах.

Перепад высот составляет 250–700 м над ур. м.

Обследованы восточная часть территории заповедника «Шульган-Таш», северо-восточная часть национального парка «Башкирия», западная часть заказника «Алтын Солок». Работа проведена при поддержке администрации заповедника «Шульган-Таш».

СОСТАВ ВИДОВ, СТАТУС И ЧИСЛЕННОСТЬ ПТИЦ В КВАДРАТЕ

№ вида	Русское название вида	Латинское название вида	Статус (аббревиатура)		Число условно гнездящихся пар на обследованной территории	Оценка численности в квадрате (число условно гн. пар)
10	Большая выпь	<i>Botaurus stellaris</i>	A	2	1–10	1–10
28	Кряква	<i>Anas platyrhynchos</i>	B	3	1–10	11–100
46	Большой крохаль	<i>Mergus merganser</i>	C	12	11–100	11–100
48	Осоед	<i>Pernis apivorus</i>	B	3	1–10	11–100
49	Чёрный коршун	<i>Milvus migrans</i>	A	1	1–10	11–100
54	Тетеревятник	<i>Accipiter gentilis</i>	A	1	1–10	11–100
55	Перепелятник	<i>Accipiter nisus</i>	A	1	1–10	11–100
57	Канюк	<i>Buteo buteo</i>	C	12	1–10	11–100
68	Сапсан	<i>Falco peregrinus</i>	C	12	1–10	1–10
69	Чеглок	<i>Falco subbuteo</i>	A	1	1–10	1–10
72	Пустельга	<i>Falco tinnunculus</i>	C	16	1–10	11–100
74	Тетерев	<i>Lyrurus tetrix</i>	B	4, 5	1–10	11–100
75	Глухарь	<i>Tetrao urogallus</i>	C	10–12, 15	11–100	101–1000
76	Рябчик	<i>Tetrastes bonasia</i>	C	12	101–1000	1001–10000

78	Перепел	<i>Coturnix coturnix</i>	A	2	1–10	1–10
79	Серый журавль	<i>Grus grus</i>	B	3	1–10	1–10
83	Коростель	<i>Crex crex</i>	C	12	11–100	101–1000
91	Малый зуёк	<i>Charadrius dubius</i>	B	3, 7	1–10	1–10
97	Черныш	<i>Tringa ochropus</i>	B	3	1–10	11–100
103	Перевозчик	<i>Actitis hypoleucos</i>	C	11	11–100	101–1000
117	Вальдшнеп	<i>Scolopax rusticola</i>	B	4, 5	11–100	101–1000
146	Вяхирь	<i>Columba palumbus</i>	B	5	1–10	1–10
147	Клинтух	<i>Columba oenas</i>	C	13	1–10	11–100
148	Сизый голубь	<i>Columba livia</i>	B	2, 4, 5	11–100	11–100
150	Обыкн. горлица	<i>Streptopelia turtur</i>	A	2	1–10	11–100
151	Кукушка	<i>Cuculus canorus</i>	B	3, 5	11–100	11–100
152	Глухая кукушка	<i>Cuculus optatus</i>	A	2	1–10	1–10
154	Филин	<i>Bubo bubo</i>	A	2	1–10	11–100
155	Ушастая сова	<i>Asio otus</i>	C	12	1–10	1–10
156	Болотная сова	<i>Asio flammeus</i>	C	12	1–10	1–10
157	Сплюшка	<i>Otus scops</i>	C	12	11–100	11–100
158	Мохноногий сыч	<i>Aegolius funereus</i>	A	2	1–10	1–10
160	Воробьиный сыч	<i>Glaucidium passerinum</i>	A	2	1–10	11–100
162	Серая неясыть	<i>Strix aluco</i>	B	7	1–10	11–100
163	Длиннохвостая неясыть	<i>Strix uralensis</i>	C	12	1–10	11–100
170	Удод	<i>Upupa epops</i>	A	1, 2	1–10	1–10
171	Вергишейка	<i>Jynx torquilla</i>	C	12	1–10	11–100
173	Седой дятел	<i>Picus canus</i>	B	7	1–10	101–1000
174	Желна	<i>Dryocopus martius</i>	A	1, 2	1–10	11–100
175	Большой пёстрый дятел	<i>Dendrocopos major</i>	A	1, 2	11–100	101–1000
177	Белоспинный дятел	<i>Dendrocopos leucotos</i>	B	5	11–100	101–1000
178	Малый пёстрый дятел	<i>Dendrocopos minor</i>	C	16	1–10	11–100
179	Трёхпалый дятел	<i>Picoides tridactylus</i>	A	1	1–10	1–10
180	Береговушка	<i>Riparia riparia</i>	C	13	11–100	11–100
181	Деревенская ласточка	<i>Hirundo rustica</i>	B	3	1–10	11–100
186	Полевой жаворонок	<i>Alauda arvensis</i>	A	1, 2	1–10	11–100
191	Лесной конёк	<i>Anthus trivialis</i>	B	4	11–100	101–1000
194в	Горная трясогузка	<i>Motacilla cinerea</i>	C	14	1–10	11–100
196	Белая трясогузка	<i>Motacilla alba</i>	C	14	11–100	1001–10000
197	Жулан	<i>Lanius collurio</i>	C	12	1–10	11–100
201	Иволга	<i>Oriolus oriolus</i>	B	4	1–10	101–1000
202	Скворец	<i>Sturnus vulgaris</i>	B	3	1–10	11–100
204	Сойка	<i>Garrulus glandarius</i>	A	1, 2	1–10	11–100
205	Сорока	<i>Pica pica</i>	B	3	1–10	11–100
209	Серая ворона	<i>Corvus cornix</i>	B	3	1–10	11–100
210	Ворон	<i>Corvus corax</i>	C	12	1–10	11–100
212	Оляпка	<i>Cinclus cinclus</i>	C	12	1–10	11–100
216	Речной сверчок	<i>Locustella fluviatilis</i>	A	2	1–10	11–100
220	Барсучок	<i>Acrocephalus schoenobaenus</i>	A	2	1–10	11–100
221	Садовая камышевка	<i>Acrocephalus dumetorum</i>	A	2	11–100	1001–10000
222	Болотная камышевка	<i>Acrocephalus palustris</i>	A	2	1–10	101–1000
225	Зелёная пересмешка	<i>Hippolais icterina</i>	A	2	1–10	11–100
226	Северная бормотушка	<i>Iduna caligata</i>	A	2	1–10	11–100
228	Славка-черноголовка	<i>Sylvia atricapilla</i>	A	2	1–10	101–1000
229	Садовая славка	<i>Sylvia borin</i>	A	2	11–100	1001–10000
230	Серая славка	<i>Sylvia communis</i>	A	2	1–10	101–1000
232	Пеночка-весничка	<i>Phylloscopus trochilus</i>	A	2	1–10	11–100

233	Пеночка-теньковка	<i>Phylloscopus collybita</i>	A	2	1–10	1001–10000
234	Пеночка-трещотка	<i>Phylloscopus sibilatrix</i>	A	2	1–10	11–100
235	Зелёная пеночка	<i>Phylloscopus trochiloides</i>	A	2	1–10	101–1000
238	Мухоловка-пеструшка	<i>Ficedula hypoleuca</i>	A	2	11–100	1001–10000
240	Малая мухоловка	<i>Ficedula parva</i>	A	2	1–10	11–100
241	Серая мухоловка	<i>Muscicapa striata</i>	C	12	1–10	101–1000
242	Луговой чекан	<i>Saxicola rubetra</i>	A	1	1–10	11–100
244	Обыкн. каменка	<i>Oenanthe oenanthe</i>	C	12	1–10	11–100
245	Обыкн. горихвостка	<i>Phoenicurus phoenicurus</i>	C	12	1–10	101–1000
246	Горихвостка-чернушка	<i>Phoenicurus ochruros</i>	C	12	1–10	11–100
247	Зарянка	<i>Erithacus rubecula</i>	A	2	1–10	11–100
248	Соловей	<i>Luscinia luscinia</i>	A	2	1–10	11–100
251	Рябинник	<i>Turdus pilaris</i>	C	12	11–100	101–1000
252	Чёрный дрозд	<i>Turdus merula</i>	A	2	1–10	1–10
253	Белобровик	<i>Turdus iliacus</i>	A	2	1–10	11–100
254	Певчий дрозд	<i>Turdus philomelos</i>	A	2	1–10	101–1000
255	Деряба	<i>Turdus viscivorus</i>	A	2	1–10	101–1000
256	Ополовник	<i>Aegithalos caudatus</i>	A	1	1–10	101–1000
258	Черноголовая гаичка	<i>Parus palustris</i>	A	1	1–10	101–1000
259	Пухляк	<i>Parus montanus</i>	A	1	11–100	1001–10000
261	Хохлатая синица	<i>Parus cristatus</i>	A	2	1–10	11–100
263	Лазоревка	<i>Parus caeruleus</i>	A	1	1–10	11–100
265	Большая синица	<i>Parus major</i>	A	1	11–100	101–1000
266	Поползень	<i>Sitta europaea</i>	A	1	11–100	101–1000
268	Домовый воробей	<i>Passer domesticus</i>	A	1	1–10	101–1000
269	Полевой воробей	<i>Passer montanus</i>	A	1	11–100	101–1000
270	Зяблик	<i>Fringilla coelebs</i>	C	12	11–100	1001–10000
272	Зеленушка	<i>Chloris chloris</i>	A	1, 2	1–10	11–100
273	Чиж	<i>Spinus spinus</i>	A	1	1–10	101–1000
274	Черноголовый щегол	<i>Carduelis carduelis</i>	A	1	1–10	101–1000
279	Чечевица	<i>Carpodacus erythrinus</i>	A	2	11–100	101–1000
284	Снегирь	<i>Pyrrhula pyrrhula</i>	A	2	1–10	11–100
288	Обыкн. овсянка	<i>Emberiza citrinella</i>	A	1, 2	1–10	1001–10000
290	Садовая овсянка	<i>Emberiza hortulana</i>	A	2	1–10	11–100

КВАДРАТ 40UEE1

РЕСПУБЛИКА БАШКОРТОСТАН

В.Н. Алексеев

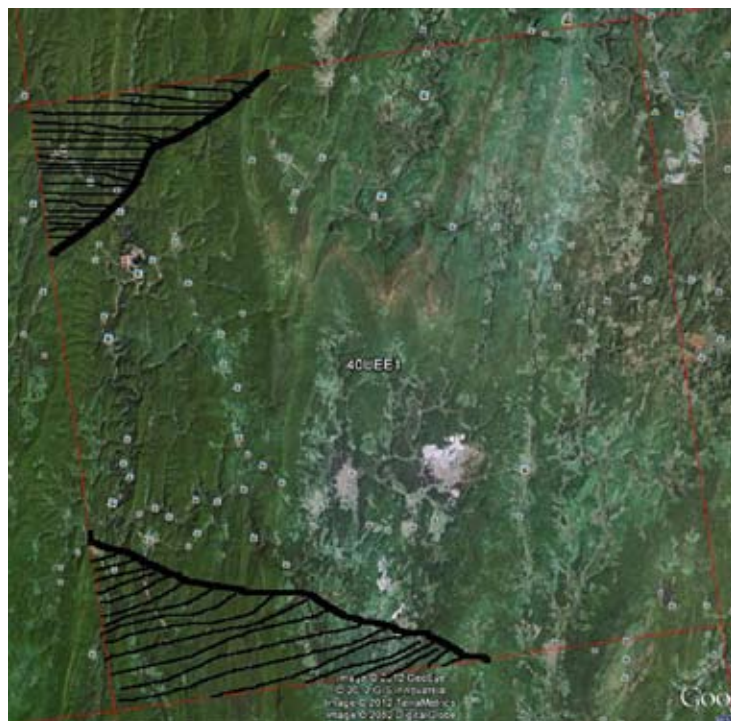

СРОКИ РАБОТ

2005–2012 гг.

РАЗМЕР ОБСЛЕДОВАННОЙ ТЕРРИТОРИИ

2200 км² (заштрихованные на карте территории не посещались)

БИОТОПЫ

Территория горная, сильно пересечённая, распространены карсты. Основная площадь занята лесом. В западной и центральной части квадрата произрастают широколиственные (дуб, липа, клён, ильм) и мелколиственные (берёза, осина) леса. Хвойные породы (сосна) встречаются редко, по южным крутым склонам. В восточной и южной частях произрастают сосновые леса с участием мелколиственных пород. Напочвенный покров представлен высоким разнотравьем. Мхи и кустарнички встречаются на менее чем на 5% площади. По территории протекают реки: Большой Инзер и Зилим, множество ручьёв. Пойменные комплексы урёмы (заросли ольхи, черёмухи и ив с высокотравьем, переплетённые хмелем), низовые болота и старицы расположены в долинах рек. Луговые местообитания располагаются у населённых пунктов, как бывших, так и действующих, а также на вершинах хребтов. Гольцов и тундр нет. По площади открытые местообитания составляют менее 5%. В квадрате расположены 18 деревень.

Примерно 60 км² в северо-восточном углу квадрата относятся к территории Южно-Уральского государственного природного заповедника.

Примерно 60 км² в северо-восточном углу квадрата относятся к территории Южно-Уральского государственного природного заповедника.

СОСТАВ ВИДОВ, СТАТУС И ЧИСЛЕННОСТЬ ПТИЦ В КВАДРАТЕ

№ вида	Русское название вида	Латинское название вида	Статус (аббревиатура)		Число условно гнездящихся пар на обследованной территории	Оценка численности в квадрате (число условно гн. пар)
14	Серая цапля	<i>Ardea cinerea</i>	С	12	11–100	11–100
28	Кряква	<i>Anas platyrhynchos</i>	С	15	101–1000	101–1000
29	Чирок-свиистунок	<i>Anas crecca</i>	С	12	101–1000	101–1000
31	Свистуха	<i>Anas penelope</i>	А	1	11–100	11–100
33	Чирок-трескунок	<i>Anas querquedula</i>	В	5	11–100	11–100
46	Большой крохаль	<i>Mergus merganser</i>	С	12	101–1000	101–1000
48	Осоед	<i>Pernis apivorus</i>	А	2	1–10	1–10
49	Чёрный коршун	<i>Milvus migrans</i>	С	12	11–100	11–100
50	Полевой лушь	<i>Circus cyaneus</i>	В	3	1–10	1–10
54	Тетеревятник	<i>Accipiter gentilis</i>	С	12	101–1000	101–1000
55	Перепелятник	<i>Accipiter nisus</i>	С	12	101–1000	101–1000
57	Канюк	<i>Buteo buteo</i>	С	12	11–100	11–100
68	Сапсан	<i>Falco peregrinus</i>	С	15	1–10	1–10
69	Чеглок	<i>Falco subbuteo</i>	С	16	11–100	11–100
72	Пустельга	<i>Falco tinnunculus</i>	В	6	1–10	1–10
74	Тетерев	<i>Lyrurus tetrix</i>	С	12	101–1000	101–1000
75	Глухарь	<i>Tetrao urogallus</i>	С	15	1001–10000	1001–10000

76	Рябчик	<i>Tetrastes bonasia</i>	C	15	1001–10000	1001–10000
78	Перепел	<i>Coturnix coturnix</i>	B	6	1–10	1–10
79	Серый журавль	<i>Grus grus</i>	C	12	11–100	11–100
80	Водяной пастушок	<i>Rallus aquaticus</i>	A	1	11–100	11–100
81	Погоныш	<i>Porzana porzana</i>	A	1	11–100	11–100
83	Коростель	<i>Crex crex</i>	C	12	101–1000	101–1000
85	Лысуха	<i>Fulica atra</i>	A	1	11–100	11–100
91	Малый зуёк	<i>Charadrius dubius</i>	A	1	11–100	11–100
93	Чибиc	<i>Vanellus vanellus</i>	C	12	11–100	11–100
97	Черныш	<i>Tringa ochropus</i>	A	1	11–100	11–100
103	Перевозчик	<i>Actitis hypoleucos</i>	C	15	101–1000	101–1000
115	Бекас	<i>Gallinago gallinago</i>	B	5	11–100	11–100
116	Дупель	<i>Gallinago media</i>	C	11	101–1000	11–100
117	Вальдшнеп	<i>Scolopax rusticola</i>	C	11	1001–10000	1001–10000
142	Речная крачка	<i>Sterna hirundo</i>	A	1	11–100	1–10
146	Вяхирь	<i>Columba palumbus</i>	C	16	101–1000	101–1000
147	Клинтух	<i>Columba oenas</i>	B	5	11–100	11–100
148	Сизый голубь	<i>Columba livia</i>	C	16	101–1000	101–1000
151	Обыкн. кукушка	<i>Cuculus canorus</i>	C	15	101–1000	101–1000
152	Глухая кукушка	<i>Cuculus optatus</i>	B	5	11–100	11–100
154	Филин	<i>Bubo bubo</i>	C	12	11–100	11–100
155	Ушастая сова	<i>Asio otus</i>	C	12	101–1000	101–1000
156	Болотная сова	<i>Asio flammeus</i>	B	6	11–100	11–100
157	Сплюшка	<i>Otus scops</i>	A	2	11–100	11–100
158	Мохноногий сыч	<i>Aegolius funereus</i>	B	6	11–100	11–100
159	Домовый сыч	<i>Athene noctua</i>	A	1	1–10	1–10
160	Воробьиный сыч	<i>Glaucidium passerinum</i>	B	6	11–100	11–100
162	Серая неясыть	<i>Strix aluco</i>	A	1	1–10	1–10
163	Длиннохвостая неясыть	<i>Strix uralensis</i>	C	12	101–1000	101–1000
164	Бородатая неясыть	<i>Strix nebulosa</i>	A	1	1–10	1–10
165	Козодой	<i>Caprimulgus europaeus</i>	C	15	11–100	11–100
166	Чёрный стриж	<i>Apus apus</i>	B	3	11–100	11–100
168	Зимородок	<i>Alcedo atthis</i>	B	3	11–100	11–100
171	Вертишейка	<i>Jynx torquilla</i>	B	3	11–100	11–100
173	Седой дятел	<i>Picus canus</i>	C	16	11–100	11–100
174	Желна	<i>Dryocopus martius</i>	C	16	11–100	11–100
175	Большой пёстрый дятел	<i>Dendrocopos major</i>	C	16	101–1000	101–1000
177	Белоспинный дятел	<i>Dendrocopos leucotos</i>	B	3	11–100	11–100
178	Малый пёстрый дятел	<i>Dendrocopos minor</i>	C	11	11–100	11–100
179	Трёхпалый дятел	<i>Picoides tridactylus</i>	B	2	1–10	1–10
180	Береговушка	<i>Riparia riparia</i>	B	6	11–100	11–100
181	Деревенская ласточка	<i>Hirundo rustica</i>	C	16	101–1000	101–1000
182	Воронок	<i>Delichon urbica</i>	B	3	101–1000	11–100
186	Полевой жаворонок	<i>Alauda arvensis</i>	A	2	11–100	11–100
191	Лесной конёк	<i>Anthus trivialis</i>	C	15	101–1000	1001–10000
194в	Горная трясогузка	<i>Motacilla cinerea</i>	C	15	101–1000	101–1000
196	Белая трясогузка	<i>Motacilla alba</i>	C	15	101–1000	101–1000
197	Жулан	<i>Lanius collurio</i>	C	15	11–100	11–100
201	Иволга	<i>Oriolus oriolus</i>	C	11	101–1000	101–1000
202	Скворец	<i>Sturnus vulgaris</i>	C	15	11–100	11–100
204	Сойка	<i>Garrulus glandarius</i>	B	3	101–1000	101–1000
205	Сорока	<i>Pica pica</i>	C	16	101–1000	101–1000
207	Галка	<i>Corvus monedula</i>	B	5	11–100	11–100

208	Грач	<i>Corvus frugilegus</i>	C	11	11–100	11–100
209	Серая ворона	<i>Corvus cornix</i>	C	15	101–1000	101–1000
210	Ворон	<i>Corvus corax</i>	C	16	11–100	11–100
212	Оляпка	<i>Cinclus cinclus</i>	C	15	11–100	11–100
213	Крапивник	<i>Troglodytes troglodytes</i>	B	3	11–100	11–100
215	Лесная завирушка	<i>Prunella modularis</i>	B	3	101–1000	101–1000
216	Речной сверчок	<i>Locustella fluviatilis</i>	B	5	101–1000	101–1000
217	Обыкн. сверчок	<i>Locustella naevia</i>	A	1	11–100	11–100
220	Барсучок	<i>Acrocephalus schoenobaenus</i>	B	6	11–100	11–100
221	Садовая камышевка	<i>Acrocephalus dumetorum</i>	C	15	101–1000	101–1000
222	Болотная камышевка	<i>Acrocephalus palustris</i>	C	11	101–1000	11–100
225	Зелёная пересмешка	<i>Hippolais icterina</i>	B	5	101–1000	101–1000
226	Северная бормолушка	<i>Iduna caligata</i>	B	5	11–100	11–100
228	Славка-черноголовка	<i>Sylvia atricapilla</i>	B	5	101–1000	101–1000
229	Садовая славка	<i>Sylvia borin</i>	B	6	101–1000	101–1000
230	Серая славка	<i>Sylvia communis</i>	B	6	11–100	11–100
232	Пеночка-весничка	<i>Phylloscopus trochilus</i>	C	16	101–1000	101–1000
233	Пеночка-теньковка	<i>Phylloscopus collybita</i>	C	15	1001–10000	1001–10000
235	Зелёная пеночка	<i>Phylloscopus trochiloides</i>	C	13	101–1000	101–1000
237	Желтоголовый королек	<i>Regulus regulus</i>	A	1	11–100	11–100
238	Мухоловка-пеструшка	<i>Ficedula hypoleuca</i>	C	16	101–1000	101–1000
240	Малая мухоловка	<i>Ficedula parva</i>	A	1	11–100	11–100
241	Серая мухоловка	<i>Muscicapa striata</i>	A	1	11–100	11–100
242	Луговой чекан	<i>Saxicola rubetra</i>	A	2	11–100	11–100
244	Обыкн. каменка	<i>Oenanthe oenanthe</i>	C	12	101–1000	101–1000
245	Обыкн. горихвостка	<i>Phoenicurus phoenicurus</i>	C	15	101–1000	101–1000
247	Зарянка	<i>Eritacus rubecula</i>	C	16	101–1000	101–1000
248	Соловей	<i>Luscinia luscinia</i>	B	4	101–1000	101–1000
249	Варакушка	<i>Luscinia svecica</i>	A	2	11–100	11–100
251	Рябинник	<i>Turdus pilaris</i>	C	15	1001–10000	1001–10000
252	Чёрный дрозд	<i>Turdus merula</i>	A	2	11–100	11–100
253	Белобровик	<i>Turdus iliacus</i>	C	15	101–1000	101–1000
254	Певчий дрозд	<i>Turdus philomelos</i>	C	15	101–1000	101–1000
255	Деряба	<i>Turdus viscivorus</i>	B	4	11–100	11–100
254a	Пёстрый дрозд	<i>Zoothera varia</i>	B	4	11–100	11–100
256	Ополовник	<i>Aegithalos caudatus</i>	C	16	11–100	11–100
258	Черноголовая гаичка	<i>Parus palustris</i>	B	5	11–100	11–100
259	Пухляк	<i>Parus montanus</i>	C	16	1001–10000	1001–10000
261	Хохлатая синица	<i>Parus cristatus</i>	B	5	11–100	11–100
262	Московка	<i>Parus ater</i>	B	6	11–100	11–100
263	Лазоревка	<i>Parus caeruleus</i>	B	5	11–100	11–100
265	Большая синица	<i>Parus major</i>	C	15	1001–10000	1001–10000
266	Поползень	<i>Sitta europaea</i>	C	12	11–100	11–100
267	Пищуха	<i>Certhia familiaris</i>	A	1	11–100	11–100
268	Домовый воробей	<i>Passer domesticus</i>	C	11	101–1000	101–1000
269	Полевой воробей	<i>Passer montanus</i>	C	11	11–100	11–100
270	Зяблик	<i>Fringilla coelebs</i>	C	16	1001–10000	1001–10000
271	Вьюрок	<i>Fringilla montifringilla</i>	B	4	11–100	11–100
272	Зеленушка	<i>Chloris chloris</i>	B	4	11–100	11–100
273	Чиж	<i>Spinus spinus</i>	A	2	11–100	11–100
274	Черноголовый щегол	<i>Carduelis carduelis</i>	C	15	11–100	11–100
279	Чечевица	<i>Carpodacus erythrinus</i>	C	15	1001–10000	1001–10000
282	Клёст-еловик	<i>Loxia curvirostra</i>	B	6	11–100	11–100

284	Снегирь	<i>Pyrrhula pyrrhula</i>	В	4	101–1000	101–1000
286	Дубонос	<i>Coccothraustes coccothraustes</i>	С	15	11–100	11–100
288	Обыкн. овсянка	<i>Emberiza citrinella</i>	С	16	101–1000	101–1000
290	Садовая овсянка	<i>Emberiza hortulana</i>	А	1	11–100	11–100
291	Овсянка-ремез	<i>Ocyris rusticus</i>	А	1	11–100	11–100



Птенцы сапсана

КВАДРАТ 40UEE3

РЕСПУБЛИКА БАШКОРТОСТАН

В.Н. Алексеев

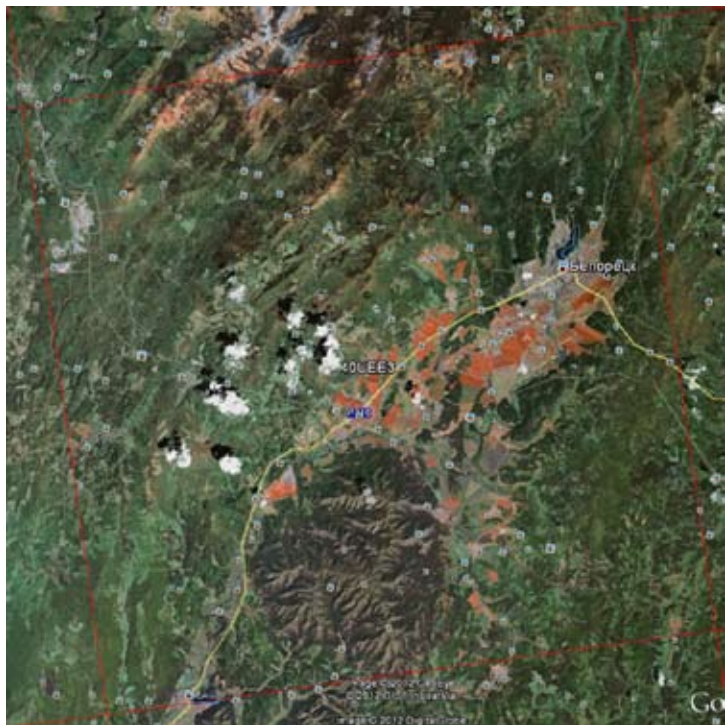

СРОКИ РАБОТ

2005–2012 гг.

РАЗМЕР ОБСЛЕДОВАННОЙ ТЕРРИТОРИИ

2500 км²

БИОТОПЫ

Территория горная. Основная площадь занята лесом. Более половины лесной территории занято соновыми лесами, на остальной произрастают горнотаёжные (ель, пихта, лиственница) и смешанные леса вторичного происхождения (берёза, осина, сосна, ель). Напочвенный покров представлен как разнотравьем, так и мхами и кустарничками. По площади они занимают примерно равные части. По территории протекают реки: верховья Белой и Большой Инзер. Пойменные комплексы — урёмы (заросли ольхи, черёмухи и ив с высокотравьем, переплетённых хмелем), а также низовые болота и старицы расположены в долинах этих рек. Имеются два больших и несколько малых прудов. Луговые местообитания есть в долине р. Беляя, у населённых пунктов, а также на вершинах хребтов. На горные луга и на тундры с гольцами и скалами приходится по 5% от общей площади. Южнее и западнее Белорецка расположены сельскохозяйственные земли (10% территории), в настоящее время используемые в основном как сенокосы. Из населённых пунктов в квадрате находится г. Белорецк и 30 деревень. Территория квадрата обследована полностью.

Примерно 220 км² в северо-западном углу квадрата относятся к территории Южно-Уральского государственного природного заповедника.

Примерно 220 км² в северо-западном углу квадрата относятся к территории Южно-Уральского государственного природного заповедника.

СОСТАВ ВИДОВ, СТАТУС И ЧИСЛЕННОСТЬ ПТИЦ В КВАДРАТЕ

№ вида	Русское название вида	Латинское название вида	Статус (аббревиатура)		Число условно гнездящихся пар на обследованной территории	Оценка численности в квадрате (число условно гн. пар)
7	Чомга	<i>Podiceps cristatus</i>	A	1	1–10	1–10
10	Большая выпь	<i>Botaurus stellaris</i>	A	1	1–10	1–10
14	Серая цапля	<i>Ardea cinerea</i>	C	12	11–100	11–100
28	Кряква	<i>Anas platyrhynchos</i>	C	15	101–1000	101–1000
29	Чирок-свиистунок	<i>Anas crecca</i>	C	12	101–1000	101–1000
30	Серая утка	<i>Anas strepera</i>	B	5	11–100	11–100
31	Свиззь	<i>Anas penelope</i>	A	1	11–100	11–100
33	Чирок-трескунок	<i>Anas querquedula</i>	B	5	11–100	11–100
32	Шилохвость	<i>Anas acuta</i>	A	1	1–10	1–10
34	Широконоска	<i>Anas clypeata</i>	A	1	1–10	1–10
36	Красноголовый нырок	<i>Aythya ferina</i>	A	1	11–100	11–100
38	Хохлатая чернеть	<i>Aythya fuligula</i>	A	1	11–100	11–100
41	Гоголь	<i>Bucephala clangula</i>	B	5	11–100	11–100
46	Большой крохаль	<i>Mergus merganser</i>	C	12	101–1000	101–1000
48	Осоед	<i>Pernis apivorus</i>	A	2	1–10	1–10

49	Чёрный коршун	<i>Milvus migrans</i>	C	12	11–100	11–100
50	Полевой лунь	<i>Circus cyaneus</i>	B	3	1–10	1–10
53	Болотный лунь	<i>Circus aeruginosus</i>	C	12	1–10	1–10
54	Тетеревятник	<i>Accipiter gentilis</i>	C	12	101–1000	101–1000
55	Перепелятник	<i>Accipiter nisus</i>	C	12	101–1000	101–1000
57	Канюк	<i>Buteo buteo</i>	C	12	11–100	11–100
68	Сапсан	<i>Falco peregrinus</i>	C	15	1–10	1–10
69	Чеглок	<i>Falco subbuteo</i>	C	16	11–100	11–100
72	Пустельга	<i>Falco tinnunculus</i>	B	6	1–10	1–10
74	Тетерев	<i>Lyrurus tetrix</i>	C	12	101–1000	101–1000
75	Глухарь	<i>Tetrao urogallus</i>	C	15	1001–10000	1001–10000
76	Рябчик	<i>Tetrastes bonasia</i>	C	15	1001–10000	1001–10000
78	Перепел	<i>Coturnix coturnix</i>	B	6	1–10	1–10
79	Серый журавль	<i>Grus grus</i>	C	12	11–100	11–100
80	Водяной пастушок	<i>Rallus aquaticus</i>	A	1	11–100	11–100
81	Погоньш	<i>Porzana porzana</i>	A	1	11–100	11–100
83	Коростель	<i>Crex crex</i>	C	12	101–1000	101–1000
84	Камышница	<i>Gallinula chloropus</i>	A	1	11–100	11–100
85	Лысуха	<i>Fulica atra</i>	A	1	11–100	11–100
91	Малый зуёк	<i>Charadrius dubius</i>	A	1	11–100	11–100
93	Чибис	<i>Vanellus vanellus</i>	C	12	101–1000	101–1000
96	Кулик сорока	<i>Haematopus ostralegus</i>	A	1	1–10	1–10
97	Черныш	<i>Tringa ochropus</i>	A	1	11–100	11–100
99	Большой улит	<i>Tringa nebularia</i>	A	1	1–10	1–10
103	Перевозчик	<i>Actitis hypoleucos</i>	C	15	1001–10000	1001–10000
114	Гаршнеп	<i>Lymnocyptes minimus</i>	A	1	11–100	11–100
115	Бекас	<i>Gallinago gallinago</i>	B	5	11–100	11–100
116	Дупель	<i>Gallinago media</i>	C	11	101–1000	101–1000
117	Вальдшнеп	<i>Scolopax rusticola</i>	C	11	1001–10000	1001–10000
128	Малая чайка	<i>Larus minutus</i>	B	5	1–10	1–10
129	Озёрная чайка	<i>Larus ridibundus</i>	C	16	1–10	1–10
136	Сизая чайка	<i>Larus canus</i>	A	1	1–10	1–10
142	Речная крачка	<i>Sterna hirundo</i>	A	1	1–10	1–10
146	Вяхирь	<i>Columba palumbus</i>	C	16	101–1000	101–1000
147	Клинтух	<i>Columba oenas</i>	B	5	11–100	11–100
148	Сизый голубь	<i>Columba livia</i>	C	16	101–1000	101–1000
151	Обыкн. кукушка	<i>Cuculus canorus</i>	C	15	101–1000	101–1000
152	Глухая кукушка	<i>Cuculus optatus</i>	B	5	11–100	11–100
154	Филин	<i>Bubo bubo</i>	C	12	11–100	11–100
155	Ушастая сова	<i>Asio otus</i>	C	12	101–1000	101–1000
156	Болотная сова	<i>Asio flammeus</i>	B	6	11–100	11–100
157	Сплюшка	<i>Otus scops</i>	A	2	11–100	11–100
158	Мохноногий сыч	<i>Aegolius funereus</i>	B	6	11–100	11–100
159	Домовый сыч	<i>Athene noctua</i>	A	1	1–10	1–10
160	Воробьиный сыч	<i>Glaucidium passerinum</i>	B	6	11–100	11–100
161	Ястребиная сова	<i>Surnia ulula</i>	A	1	1–10	1–10
163	Длиннохвостая неясыть	<i>Strix uralensis</i>	C	12	101–1000	101–1000
164	Бородатая неясыть	<i>Strix nebulosa</i>	A	1	1–10	1–10
165	Козодой	<i>Caprimulgus europaeus</i>	C	15	11–100	11–100
166	Чёрный стриж	<i>Apus apus</i>	B	3	11–100	11–100
168	Зимородок	<i>Alcedo atthis</i>	B	3	11–100	11–100
170	Удод	<i>Upupa epops</i>	B	6	1–10	1–10
171	Вертишейка	<i>Jynx torquilla</i>	B	3	11–100	11–100

173	Седой дятел	<i>Picus canus</i>	C	16	11–100	11–100
174	Желна	<i>Dryocopus martius</i>	C	16	11–100	11–100
175	Большой пёстрый дятел	<i>Dendrocopos major</i>	C	16	101–1000	101–1000
177	Белоспинный дятел	<i>Dendrocopos leucotos</i>	B	3	11–100	11–100
178	Малый пёстрый дятел	<i>Dendrocopos minor</i>	C	11	11–100	11–100
179	Трёхпалый дятел	<i>Picoides tridactylus</i>	B	3	1–10	1–10
180	Береговушка	<i>Riparia riparia</i>	B	6	11–100	11–100
181	Деревенская ласточка	<i>Hirundo rustica</i>	C	16	101–1000	101–1000
182	Воронок	<i>Delichon urbica</i>	B	3	101–1000	11–100
186	Полевой жаворонок	<i>Alauda arvensis</i>	A	2	11–100	11–100
191	Лесной конёк	<i>Anthus trivialis</i>	C	15	101–1000	1001–10000
194	Жёлтая трясогузка	<i>Motacilla flava</i>	A	1	11–100	11–100
194в	Горная трясогузка	<i>Motacilla cinerea</i>	C	15	101–1000	101–1000
196	Белая трясогузка	<i>Motacilla alba</i>	C	15	101–1000	101–1000
197	Жулан	<i>Lanius collurio</i>	C	15	11–100	11–100
200	Серый сорокопут	<i>Lanius excubitor</i>	C	12	1–10	1–10
201	Иволга	<i>Oriolus oriolus</i>	C	11	101–1000	101–1000
202	Скворец	<i>Sturnus vulgaris</i>	C	15	11–100	11–100
203	Кукша	<i>Perisoreus infaustus</i>	B	3	1–10	1–10
204	Сойка	<i>Garrulus glandarius</i>	B	3	101–1000	101–1000
205	Сорока	<i>Pica pica</i>	C	16	101–1000	101–1000
207	Галка	<i>Corvus monedula</i>	B	5	11–100	11–100
208	Грач	<i>Corvus frugilegus</i>	C	11	11–100	11–100
209	Серая ворона	<i>Corvus cornix</i>	C	15	101–1000	101–1000
210	Ворон	<i>Corvus corax</i>	C	16	101–1000	101–1000
212	Оляпка	<i>Cinclus cinclus</i>	C	15	101–1000	101–1000
213	Крапивник	<i>Troglodytes troglodytes</i>	B	3	11–100	11–100
215	Лесная завирушка	<i>Prunella modularis</i>	B	3	101–1000	101–1000
216	Речной сверчок	<i>Locustella fluviatilis</i>	B	5	101–1000	101–1000
217	Обыкн. сверчок	<i>Locustella naevia</i>	A	1	11–100	11–100
220	Барсучок	<i>Acrocephalus schoenobaenus</i>	B	6	11–100	11–100
221	Садовая камышевка	<i>Acrocephalus dumetorum</i>	C	15	101–1000	101–1000
222	Болотная камышевка	<i>Acrocephalus palustris</i>	C	11	101–1000	11–100
224	Дроздовидная камышевка	<i>Acrocephalus arundinaceus</i>	B	3	11–100	11–100
225	Зелёная пересмешка	<i>Hippolais icterina</i>	B	5	101–1000	101–1000
226	Северная бормотушка	<i>Iduna caligata</i>	B	5	11–100	11–100
227	Ястребиная славка	<i>Sylvia nisoria</i>	B	5	101–1000	11–100
228	Славка-черноголовка	<i>Sylvia atricapilla</i>	B	5	101–1000	101–1000
229	Садовая славка	<i>Sylvia borin</i>	B	6	101–1000	101–1000
230	Серая славка	<i>Sylvia communis</i>	B	6	11–100	11–100
231	Славка-завирушка	<i>Sylvia curruca</i>	B	3	11–100	11–100
232	Пеночка-весничка	<i>Phylloscopus trochilus</i>	C	16	101–1000	101–1000
233	Пеночка-теньковка	<i>Phylloscopus collybita</i>	C	15	1001–10000	1001–10000
235	Зелёная пеночка	<i>Phylloscopus trochiloides</i>	C	13	101–1000	101–1000
237	Желтоголовый королёк	<i>Regulus regulus</i>	A	1	100–100	11–100
238	Мухоловка-пеструшка	<i>Ficedula hypoleuca</i>	C	16	101–1000	101–1000
240	Малая мухоловка	<i>Ficedula parva</i>	A	1	11–100	11–100
241	Серая мухоловка	<i>Muscicapa striata</i>	A	1	11–100	11–100
242	Луговой чекан	<i>Saxicola rubetra</i>	A	2	11–100	11–100
243	Черноголовый чекан	<i>Saxicola torquata</i>	A	2	11–100	11–100
244	Обыкн. каменка	<i>Oenanthe oenanthe</i>	C	12	101–1000	101–1000
245	Обыкн. горихвостка	<i>Phoenicurus phoenicurus</i>	C	15	101–1000	101–1000
247	Зарянка	<i>Erithacus rubecula</i>	C	16	101–1000	101–1000

248	Соловей	<i>Luscinia luscinia</i>	B	4	101–1000	101–1000
249	Варакушка	<i>Luscinia svecica</i>	A	2	11–100	11–100
251	Рябинник	<i>Turdus pilaris</i>	C	15	1001–10000	1001–10000
252	Чёрный дрозд	<i>Turdus merula</i>	A	2	11–100	11–100
254	Певчий дрозд	<i>Turdus philomelos</i>	C	15	101–1000	101–1000
255	Деряба	<i>Turdus viscivorus</i>	B	4	11–100	11–100
254a	Пёстрый дрозд	<i>Zoothera varia</i>	B	4	11–100	11–100
256	Ополовник	<i>Aegithalos caudatus</i>	C	16	11–100	11–100
259	Пухляк	<i>Parus montanus</i>	C	16	1001–10000	1001–10000
261	Хохлатая синица	<i>Parus cristatus</i>	B	5	11–100	11–100
262	Московка	<i>Parus ater</i>	B	6	11–100	11–100
263	Лазоревка	<i>Parus caeruleus</i>	B	5	11–100	11–100
265	Большая синица	<i>Parus major</i>	C	15	1001–10000	1001–10000
266	Поползень	<i>Sitta europaea</i>	C	12	11–100	11–100
267	Пищуха	<i>Certhia familiaris</i>	A	1	11–100	11–100
268	Домовый воробей	<i>Passer domesticus</i>	C	11	101–1000	101–1000
269	Полевой воробей	<i>Passer montanus</i>	C	11	11–100	11–100
270	Зяблик	<i>Fringilla coelebs</i>	C	16	1001–10000	1001–10000
271	Вьюрок	<i>Fringilla montifringilla</i>	B	4	11–100	11–100
272	Зеленушка	<i>Chloris chloris</i>	B	4	11–100	11–100
273	Чиж	<i>Spinus spinus</i>	A	2	11–100	11–100
274	Черноголовый щегол	<i>Carduelis carduelis</i>	C	15	11–100	11–100
277	Обыкн. чечётка	<i>Acanthis flammea</i>	A	2	11–100	11–100
279	Чечевица	<i>Carpodacus erythrinus</i>	C	15	1001–10000	1001–10000
282	Клёст-еловик	<i>Loxia curvirostra</i>	B	6	11–100	11–100
284	Снегирь	<i>Pyrrhula pyrrhula</i>	B	4	11–100	11–100
286	Дубонос	<i>Coccothraustes coccothraustes</i>	C	15	11–100	11–100
288	Обыкн. овсянка	<i>Emberiza citrinella</i>	C	16	101–1000	101–1000
290	Садовая овсянка	<i>Emberiza hortulana</i>	A	1	11–100	11–100
291	Овсянка-ремез	<i>Ocyris rusticus</i>	A	1	11–100	11–100



Тетерева на току

КВАДРАТ 40UEF2

РЕСПУБЛИКА БАШКОРТОСТАН

В.Н. Алексеев



СРОКИ РАБОТ

2005–2012 гг.

РАЗМЕР ОБСЛЕДОВАННОЙ ТЕРРИТОРИИ

2500 км²

БИОТОПЫ

Территория горная, сильно рассечённая. Местообитания мозаичны. Основная площадь занята лесом. В центральной и западной части квадрата произрастают широколиственные (дуб, липа, клён, ильм) и мелколиственные (берёза, осина) леса, хвойные породы встречаются редко. В восточной части — смешанные леса (хвойные + лиственные). Напочвенный покров представлен разнотравьем. Мхи и кустарнички занимают менее 10%. По территории протекают реки: Инзер, Тюльма, Лемеза. Пойменные комплексы — урёмы (заросли ольхи, черёмухи и ив с высокотравьем, переплетённых хмелем), а также низовые болота и старицы расположены в долинах этих рек. Луговые местообитания располагаются у населённых пунктов, как бывших,

так и действующих, а также на вершинах хребтов. По площади открытые местообитания составляют менее 10%. Из населённых пунктов в квадрате есть 30 деревень. Территория квадрата обследована полностью.

Примерно 240 км² в юго-восточной и восточной частях квадрата относятся к территории Южно-Уральского государственного природного заповедника.

СОСТАВ ВИДОВ, СТАТУС И ЧИСЛЕННОСТЬ ПТИЦ В КВАДРАТЕ

№ вида	Русское название вида	Латинское название вида	Статус (аббревиатура)		Число условно гнездящихся пар на обследованной территории	Оценка численности в квадрате (число условно гн. пар)
14	Серая цапля	<i>Ardea cinerea</i>	С	11	11–100	11–100
16	Чёрный аист	<i>Ciconia nigra</i>	А	1	1–10	1–10
28	Кряква	<i>Anas platyrhynchos</i>	С	15	101–1000	101–1000
29	Чирок-свистун	<i>Anas crecca</i>	С	12	11–100	11–100
31	Связь	<i>Anas penelope</i>	А	1	11–100	11–100
33	Чирок-трескунок	<i>Anas querquedula</i>	В	5	11–100	11–100
36	Красноголовый нырок	<i>Aythya ferina</i>	А	2	11–100	11–100
41	Гоголь	<i>Bucephala clangula</i>	В	3	11–100	11–100
46	Большой крохаль	<i>Mergus merganser</i>	С	15	101–1000	101–1000
48	Обыкн. осоед	<i>Pernis apivorus</i>	А	2	1–10	1–10
49	Чёрный коршун	<i>Milvus migrans</i>	С	12	11–100	11–100
50	Полевой лушь	<i>Circus cyaneus</i>	В	3	11–100	11–100
54	Тетеревятник	<i>Accipiter gentilis</i>	С	12	11–100	101–1000
55	Перепелятник	<i>Accipiter nisus</i>	В	3	101–1000	101–1000
57	Канюк	<i>Buteo buteo</i>	С	15	11–100	11–100
58	Змеяд	<i>Circaetus gallicus</i>	А	1	1–10	1–10
63	Беркут	<i>Aquila chrysaetos</i>	А	1	1–10	1–10

68	Сапсан	<i>Falco peregrinus</i>	C	15	1–10	1–10
69	Чеглок	<i>Falco subbuteo</i>	C	15	11–100	11–100
72	Пустельга	<i>Falco tinnunculus</i>	B	6	1–10	1–10
74	Тетерев	<i>Lyrurus tetrix</i>	C	15	101–1000	101–1000
75	Глухарь	<i>Tetrao urogalus</i>	C	15	1001–10000	1001–10000
76	Рябчик	<i>Tetrastes bonasia</i>	C	15	1001–10000	1001–10000
78	Перепел	<i>Coturnix coturnix</i>	B	6	11–100	11–100
79	Серый журавль	<i>Grus grus</i>	C	12	11–100	11–100
80	Водяной пастушок	<i>Rallus aquaticus</i>	A	1	11–100	11–100
81	Погоньш	<i>Porzana porzana</i>	B	6	11–100	101–1000
83	Коростель	<i>Crex crex</i>	C	12	101–1000	101–1000
84	Камышница	<i>Gallinula chloropus</i>	A	1	11–100	11–100
85	Лысуха	<i>Fulica atra</i>	A	1	11–100	11–100
91	Малый зуёк	<i>Charadrius dibius</i>	A	1	11–100	11–100
93	Чибис	<i>Vanellus vanellus</i>	C	12	11–100	11–100
97	Черныш	<i>Tringa ochropus</i>	B	5	11–100	11–100
103	Перевозчик	<i>Actitis hypoleucos</i>	C	15	101–1000	101–1000
115	Бекас	<i>Gallinago gallinago</i>	A	1	1–10	11–100
116	Дупель	<i>Gallinago media</i>	C	15	11–100	11–100
117	Вальдшнеп	<i>Scolopax rusticola</i>	C	15	1001–10000	1001–10000
129	Озёрная чайка	<i>Larus ridibundus</i>	A	1	1–10	1–10
142	Речная крачка	<i>Sterna hirundo</i>	A	1	1–10	1–10
146	Вяхирь	<i>Columba palumbus</i>	C	12	11–100	101–1000
147	Клинтух	<i>Columba oenas</i>	B	5	11–100	11–100
148	Сизый голубь	<i>Columba livia</i>	C	15	101–1000	101–1000
151	Обыкн. кукушка	<i>Cuculus canorus</i>	C	15	101–1000	101–1000
152	Глухая кукушка	<i>Cuculus optatus</i>	C	15	11–100	101–1000
154	Филин	<i>Bubo bubo</i>	C	15	11–100	11–100
155	Ушастая сова	<i>Asio otus</i>	C	16	11–100	101–1000
156	Болотная сова	<i>Asio flammeus</i>	C	12	11–100	11–100
157	Сплюшка	<i>Otus scops</i>	A	2	11–100	11–100
158	Мохноногий сыч	<i>Aegolius funereus</i>	C	12	101–1000	101–1000
159	Домовой сыч	<i>Athene noctua</i>	A	1	1–10	1–10
160	Воробьиный сыч	<i>Glaucidium passerinum</i>	C	12	11–100	11–100
163	Длиннохвостая неясыть	<i>Strix uralensis</i>	C	15	101–1000	101–1000
164	Бородатая неясыть	<i>Strix nebulosa</i>	A	1	1–10	1–10
165	Козодой	<i>Caprimulgus europaeus</i>	C	15	11–100	11–100
166	Чёрный стриж	<i>Apus apus</i>	B	3	11–100	11–100
168	Зимородок	<i>Alcedo atthis</i>	B	3	1–10	1–10
171	Вертишейка	<i>Jynx torquilla</i>	B	3	11–100	11–100
173	Седой дятел	<i>Picus canus</i>	C	16	11–100	11–100
174	Желна	<i>Dryocopus martius</i>	C	16	101–1000	101–1000
175	Большой пёстрый дятел	<i>Dendrocopos major</i>	C	16	101–1000	101–1000
177	Белоспинный дятел	<i>Dendrocopos leucotos</i>	A	1	11–100	11–100
178	Малый пёстрый дятел	<i>Dendrocopos minor</i>	C	15	11–100	11–100
179	Трёхпалый дятел	<i>Picoides tridactylus</i>	A	1	1–10	1–10
180	Береговушка	<i>Riparia riparia</i>	B	6	11–100	11–100
181	Деревенская ласточка	<i>Hirundo rustica</i>	C	15	101–1000	101–1000
182	Воронок	<i>Delichon urbica</i>	B	6	11–100	11–100
186	Полевой жаворонок	<i>Alauda arvensis</i>	A	2	11–100	11–100
191	Лесной конёк	<i>Anthus trivialis</i>	C	15	101–1000	1001–10000
194в	Горная трясогузка	<i>Motacilla cinerea</i>	C	15	101–1000	101–1000
196	Белая трясогузка	<i>Motacilla alba</i>	C	15	101–1000	101–1000

197	Жулан	<i>Lanius collurio</i>	C	16	101–1000	101–1000
200	Серый сорокопут	<i>Lanius excubitor</i>	C	12	1–10	1–10
201	Иволга	<i>Oriolus oriolus</i>	C	15	101–1000	101–1000
202	Скворец	<i>Sturnus vulgaris</i>	C	15	101–1000	101–1000
204	Сойка	<i>Garrulus glandarius</i>	C	12	101–1000	101–1000
205	Сорока	<i>Pica pica</i>	C	15	101–1000	101–1000
207	Галка	<i>Corvus monedula</i>	C	12	11–100	11–100
208	Грач	<i>Corvus frugilegus</i>	C	16	11–100	11–100
209	Серая ворона	<i>Corvus cornix</i>	C	15	101–1000	101–1000
210	Ворон	<i>Corvus corax</i>	C	15	101–1000	101–1000
212	Оляпка	<i>Cinclus cinclus</i>	C	15	101–1000	101–1000
213	Крапивник	<i>Troglodytes troglodytes</i>	B	5	101–1000	11–100
215	Лесная завирушка	<i>Prunella modularis</i>	B	3	101–1000	101–1000
216	Речной сверчок	<i>Locustella fluviatilis</i>	C	15	101–1000	101–1000
217	Обыкн. сверчок	<i>Locustella naevia</i>	A	2	11–100	11–100
220	Барсучок	<i>Acrocephalus schoenobaenus</i>	A	1	11–100	11–100
221	Садовая камышевка	<i>Acrocephalus dumetorum</i>	C	15	101–1000	101–1000
222	Болотная камышевка	<i>Acrocephalus palustris</i>	C	15	11–100	11–100
225	Зелёная пересмешка	<i>Hippolais icterina</i>	B	5	11–100	11–100
226	Северная бормотушка	<i>Iduna caligata</i>	B	5	11–100	11–100
227	Ястребиная славка	<i>Sylvia nisoria</i>	B	5	11–100	11–100
228	Славка-черноголовка	<i>Sylvia atricapilla</i>	C	15	101–1000	101–1000
229	Садовая славка	<i>Sylvia borin</i>	C	15	1001–10000	1001–10000
230	Серая славка	<i>Sylvia communis</i>	C	15	11–100	11–100
231	Славка-завирушка	<i>Sylvia curruca</i>	B	5	11–100	11–100
232	Пеночка-весничка	<i>Phylloscopus trochilus</i>	C	15	101–1000	101–1000
233	Пеночка-теньковка	<i>Phylloscopus collybita</i>	C	15	1001–10000	1001–10000
235	Зелёная пеночка	<i>Phylloscopus trochiloides</i>	C	15	101–1000	101–1000
237	Желтоголовый королёк	<i>Regulus regulus</i>	B	6	101–1000	101–1000
238	Мухоловка-пеструшка	<i>Ficedula hypoleuca</i>	C	15	101–1000	101–1000
240	Малая мухоловка	<i>Ficedula parva</i>	B	6	11–100	11–100
241	Серая мухоловка	<i>Muscicapa striata</i>	C	15	11–100	11–100
242	Луговой чекан	<i>Saxicola rubetra</i>	A	2	11–100	11–100
244	Обыкн. каменка	<i>Oenanthe oenanthe</i>	C	15	101–1000	101–1000
245	Обыкн. горихвостка	<i>Phoenicurus phoenicurus</i>	C	15	101–1000	101–1000
247	Зарянка	<i>Erithacus rubecula</i>	C	15	101–1000	101–1000
248	Соловей	<i>Luscinia luscinia</i>	C	15	101–1000	101–1000
249	Варакушка	<i>Luscinia svecica</i>	C	16	11–100	11–100
251	Рябинник	<i>Turdus pilaris</i>	C	15	1001–10000	1001–10000
252	Чёрный дрозд	<i>Turdus merula</i>	A	2	11–100	11–100
253	Белобровик	<i>Turdus iliacus</i>	C	15	1001–10000	1001–10000
254	Певчий дрозд	<i>Turdus philomelos</i>	C	15	1001–10000	1001–10000
255	Деряба	<i>Turdus viscivorus</i>	C	15	101–1000	101–1000
254a	Пёстрый дрозд	<i>Zoothera varia</i>	C	12	11–100	11–100
256	Ополовник	<i>Aegithalos caudatus</i>	C	16	101–1000	101–1000
258	Черноголовая гаичка	<i>Parus palustris</i>	B	5	11–100	11–100
259	Пухляк	<i>Parus montanus</i>	C	15	1001–10000	1001–10000
261	Хохлатая синица	<i>Parus cristatus</i>	B	5	11–100	11–100
262	Московка	<i>Parus ater</i>	B	5	101–1000	101–1000
263	Лазоревка	<i>Parus caeruleus</i>	B	5	101–1000	101–1000
265	Большая синица	<i>Parus major</i>	C	15	1001–10000	1001–10000
266	Поползень	<i>Sitta europaea</i>	C	16	101–1000	101–1000
267	Пищуха	<i>Certhia familiaris</i>	A	2	11–100	11–100

268	Домовый воробей	<i>Passer domesticus</i>	С	15	101–1000	101–1000
269	Полевой воробей	<i>Passer montanus</i>	С	15	11–100	11–100
270	Зяблик	<i>Fringilla coelebs</i>	С	15	1001–10000	1001–10000
271	Вьюрок	<i>Fringilla montifringilla</i>	В	5	101–1000	101–1000
272	Зеленушка	<i>Chloris chloris</i>	С	15	101–1000	101–1000
273	Чиж	<i>Spinus spinus</i>	А	1	101–1000	101–1000
274	Черноголовый щегол	<i>Carduelis carduelis</i>	С	15	101–1000	101–1000
275	Коноплянка	<i>Acanthis cannabina</i>	А	1	11–100	11–100
277	Обыкн. чечётка	<i>Acanthis flammea</i>	А	2	101–1000	101–1000
279	Чечевица	<i>Carpodacus erythrinus</i>	С	15	1001–10000	1001–10000
282	Клёст-еловик	<i>Loxia curvirostra</i>	В	5	11–100	11–100
284	Снегирь	<i>Pyrrhula pyrrhula</i>	В	5	101–1000	101–1000
286	Дубонос	<i>Coccothraustes coccothraustes</i>	С	12	11–100	11–100
288	Обыкн. овсянка	<i>Emberiza citrinella</i>	С	15	101–1000	101–1000
290	Садовая овсянка	<i>Emberiza hortulana</i>	В	5	11–100	11–100
291	Овсянка-ремез	<i>Ocyris rusticus</i>	С	10	11–100	11–100
293	Дубровник	<i>Ocyris aureolus</i>	А	2	1–10	1–10



Токующий глухарь



Гнездо большого крохалея в дупле

КВАДРАТ 40UEF4

РЕСПУБЛИКА БАШКОРТОСТАН, ЧЕЛЯБИНСКАЯ ОБЛАСТЬ

В.Н. Алексеев



СРОКИ РАБОТ

2005–2012 гг.

РАЗМЕР ОБСЛЕДОВАННОЙ ТЕРРИТОРИИ

2500 км²

БИОТОПЫ

Территория горная, наиболее приподнятая часть Южного Урала. Основная территория занята лесами, в основном горно-таёжными (ель, пихта, сосна, лиственница) и смешанными. Около трети территории занято вторичными мелколиственными лесами (берёза, осина). Напочвенный покров представлен как разнотравьем, так и мхами и кустарничками. По площади они занимают примерно по половине территории. По территории протекают реки: Большой и Малый Инзер, верховье Тюльмы и Юрюзани. Пойменные комплексы — урёмы (заросли ольхи, черёмухи и ив с высокотравьем, переплетённых хмелем), а также низовые болота и старицы расположены в долинах этих рек. Луговые местообитания располагаются у населённых пунктов,

а также на вершинах хребтов. По 10% от общей площади приходится на горные луга, а также на тундры с гольцами и скалами. В средней части хр. Машак и на горном массиве Большой Ямантау располагаются верховые (моховые) болота. Из населённых пунктов в квадрате находится г. Межгорье и 3 деревни. Территория квадрата обследована полностью.

Примерно 2000 км² относятся к территории Южно-Уральского государственного природного заповедника, на севере и юго-востоке 500 км² — территория не ООПТ.

СОСТАВ ВИДОВ, СТАТУС И ЧИСЛЕННОСТЬ ПТИЦ В КВАДРАТЕ

№ вида	Русское название вида	Латинское название вида	Статус (аббревиатура)		Число условно гнездящихся пар на обследованной территории	Оценка численности в квадрате (число условно гн. пар)
14	Серая цапля	<i>Ardea cinerea</i>	С	12	11–100	11–100
16	Чёрный анст	<i>Ciconia nigra</i>	А	1	1–10	1–10
28	Кряква	<i>Anas platyrhynchos</i>	С	15	101–1000	101–1000
29	Чирок-свистун	<i>Anas crecca</i>	А	1	11–100	11–100
46	Большой крохаль	<i>Mergus merganser</i>	С	12	101–1000	101–1000
48	Обыкн. осоед	<i>Pernis apivorus</i>	А	2	1–10	1–10
49	Чёрный коршун	<i>Milvus migrans</i>	С	12	11–100	11–100
50	Полевой лунь	<i>Circus cyaneus</i>	С	15	11–100	11–100
54	Тетеревятник	<i>Accipiter gentilis</i>	С	12	101–1000	101–1000
55	Перепелятник	<i>Accipiter nisus</i>	С	12	101–1000	101–1000
57	Канюк	<i>Buteo buteo</i>	С	15	11–100	11–100
63	Беркут	<i>Aquila chrysaetos</i>	А	1	1–10	1–10
68	Сапсан	<i>Falco peregrinus</i>	С	16	1–10	1–10
69	Чеглок	<i>Falco subbuteo</i>	С	12	11–100	11–100
72	Пустельга	<i>Falco tinnunculus</i>	В	6	1–10	1–10

74	Тетерев	<i>Lyrurus tetrix</i>	C	12	101–1000	101–1000
75	Глухарь	<i>Tetrao urogallus</i>	C	15	1001–10000	1001–10000
76	Рябчик	<i>Tetrastes bonasia</i>	C	15	1001–10000	1001–10000
78	Перепел	<i>Coturnix coturnix</i>	B	6	11–100	11–100
79	Серый журавль	<i>Grus grus</i>	C	12	11–100	11–100
80	Водяной пастушок	<i>Rallus aquaticus</i>	A	1	11–100	11–100
83	Коростель	<i>Crex crex</i>	C	12	101–1000	101–1000
85	Лысуха	<i>Fulica atra</i>	A	1	11–100	11–100
91	Малый зуёк	<i>Charadrius dubius</i>	A	1	11–100	11–100
92	Хрустан	<i>Eudromias morinellus</i>	A	1	1–10	1–10
93	Чибис	<i>Vanellus vanellus</i>	C	12	11–100	11–100
97	Черныш	<i>Tringa ochropus</i>	B	6	11–100	1–10
103	Перевозчик	<i>Actitis hypoleucos</i>	C	15	101–1000	101–1000
115	Бекас	<i>Gallinago gallinago</i>	C	15	11–100	11–100
116	Дупель	<i>Gallinago media</i>	C	15	101–1000	101–1000
117	Вальдшнеп	<i>Scolopax rusticola</i>	C	12	1001–10000	1001–10000
146	Вяхирь	<i>Columba palumbus</i>	C	16	11–100	11–100
147	Клинтух	<i>Columba oenas</i>	B	5	11–100	11–100
148	Сизый голубь	<i>Columba livia</i>	C	15	101–1000	101–1000
151	Обыкн. кукушка	<i>Cuculus canorus</i>	C	12	101–1000	101–1000
152	Глухая кукушка	<i>Cuculus optatus</i>	B	5	101–1000	101–1000
154	Филин	<i>Bubo bubo</i>	C	12	11–100	11–100
155	Ушастая сова	<i>Asio otus</i>	C	12	101–1000	11–100
156	Болотная сова	<i>Asio flammeus</i>	B	6	11–100	11–100
157	Сплюшка	<i>Otus scops</i>	A	2	11–100	11–100
158	Мохноногий сыч	<i>Aegolius funerius</i>	C	12	101–1000	11–100
160	Воробьиный сыч	<i>Glaucidium passerinum</i>	C	12	11–100	11–100
163	Длиннохвостая неясыть	<i>Strix uralensis</i>	C	12	101–1000	101–1000
164	Бородатая неясыть	<i>Strix nebulosa</i>	A	1	11–100	11–100
165	Козодой	<i>Caprimulgus europaeus</i>	B	6	11–100	11–100
166	Чёрный стриж	<i>Apus apus</i>	B	6	11–100	11–100
171	Вертишейка	<i>Jynx torquilla</i>	C	13	11–100	11–100
173	Седой дятел	<i>Picus canus</i>	B	9	11–100	11–100
174	Желна	<i>Dryocopus martius</i>	C	16	101–1000	101–1000
175	Большой пёстрый дятел	<i>Dendrocopos major</i>	C	16	101–1000	101–1000
177	Белоспинный дятел	<i>Dendrocopos leucotos</i>	A	1	11–100	11–100
178	Малый пёстрый дятел	<i>Dendrocopos minor</i>	B	5	11–100	11–100
179	Трёхпалый дятел	<i>Picoides tridactylus</i>	A	1	11–100	11–100
181	Деревенская ласточка	<i>Hirundo rustica</i>	C	15	101–1000	101–1000
182	Воронок	<i>Delichon urbica</i>	C	13	11–100	11–100
186	Полевой жаворонок	<i>Alauda arvensis</i>	A	2	11–100	11–100
191	Лесной конёк	<i>Anthus trivialis</i>	C	15	101–1000	1001–10000
194в	Горная трясогузка	<i>Motacilla cinerea</i>	C	15	101–1000	101–1000
196	Белая трясогузка	<i>Motacilla alba</i>	C	15	101–1000	101–1000
197	Жулан	<i>Lanius collurio</i>	C	16	11–100	11–100
201	Иволга	<i>Oriolus oriolus</i>	C	15	101–1000	101–1000
202	Скворец	<i>Sturnus vulgaris</i>	C	15	11–100	11–100
203	Кукша	<i>Perisoreus infaustus</i>	B	3	11–100	11–100
204	Сойка	<i>Garrulus glandarius</i>	C	12	101–1000	101–1000
205	Сорока	<i>Pica pica</i>	C	15	101–1000	101–1000
209	Серая ворона	<i>Corvus cornix</i>	C	15	101–1000	101–1000
210	Ворон	<i>Corvus corax</i>	C	15	101–1000	101–1000
212	Оляпка	<i>Cinclus cinclus</i>	C	15	101–1000	101–1000

213	Крапивник	<i>Troglodytes troglodytes</i>	B	5	1–10	1–10
215	Лесная завирушка	<i>Prunella modularis</i>	B	3	11–100	11–100
216	Речной сверчок	<i>Locustella fluviatilis</i>	B	5	101–1000	101–1000
217	Обыкн. сверчок	<i>Locustella naevia</i>	A	2	11–100	11–100
220	Барсучок	<i>Acrocephalus schoenobaenus</i>	B	6	11–100	11–100
221	Садовая камышевка	<i>Acrocephalus dumetorum</i>	C	16	101–1000	101–1000
222	Болотная камышевка	<i>Acrocephalus palustris</i>	C	13	11–100	11–100
225	Зелёная пересмешка	<i>Hippolais icterina</i>	B	5	11–100	11–100
226	Северная бормотушка	<i>Iduna caligata</i>	B	5	11–100	11–100
228	Славка-черноголовка	<i>Sylvia atricapilla</i>	C	15	101–1000	101–1000
229	Садовая славка	<i>Sylvia borin</i>	C	16	101–1000	101–1000
230	Серая славка	<i>Sylvia communis</i>	C	15	11–100	11–100
232	Пеночка-весничка	<i>Phylloscopus trochilus</i>	C	15	101–1000	101–1000
233	Пеночка-теньковка	<i>Phylloscopus collybita</i>	C	15	1001–10000	1001–10000
235	Зелёная пеночка	<i>Phylloscopus trochiloides</i>	C	13	101–1000	101–1000
237	Желтоголовый королёк	<i>Regulus regulus</i>	B	3	101–1000	101–1000
238	Мухоловка-пеструшка	<i>Ficedula hypoleuca</i>	C	16	101–1000	101–1000
240	Малая мухоловка	<i>Ficedula parva</i>	B	6	11–100	11–100
241	Серая мухоловка	<i>Muscicapa striata</i>	C	15	11–100	11–100
242	Луговой чекан	<i>Saxicola rubetra</i>	A	2	11–100	11–100
243	Черноголовый чекан	<i>Saxicola torquata</i>	A	2	1–10	1–10
244	Обыкн. каменка	<i>Oenanthe oenanthe</i>	C	16	101–1000	101–1000
245	Обыкн. горихвостка	<i>Phoenicurus phoenicurus</i>	C	15	101–1000	101–1000
247	Зарянка	<i>Erithacus rubecula</i>	C	16	101–1000	101–1000
248	Соловей	<i>Luscinia luscinia</i>	C	13	101–1000	101–1000
249	Варакушка	<i>Luscinia svecica</i>	C	13	11–100	11–100
251	Рябинник	<i>Turdus pilaris</i>	C	15	1001–10000	1001–10000
253	Белобровик	<i>Turdus iliacus</i>	C	15	101–1000	101–1000
254	Певчий дрозд	<i>Turdus philomelos</i>	C	15	101–1000	101–1000
255	Деряба	<i>Turdus viscivorus</i>	C	15	11–100	11–100
254a	Пёстрый дрозд	<i>Zoothera varia</i>	C	12	11–100	11–100
256	Ополовник	<i>Aegithalos caudatus</i>	C	15	101–1000	101–1000
259	Пухляк	<i>Parus montanus</i>	C	15	1001–10000	1001–10000
261	Хохлатая синица	<i>Parus cristatus</i>	B	5	11–100	11–100
262	Московка	<i>Parus ater</i>	B	5	11–100	11–100
263	Лазоревка	<i>Parus caeruleus</i>	B	5	11–100	11–100
265	Большая синица	<i>Parus major</i>	C	15	1001–10000	1001–10000
266	Поползень	<i>Sitta europaea</i>	C	12	101–1000	101–1000
267	Пищуха	<i>Certhia familiaris</i>	A	1	11–100	11–100
268	Домовый воробей	<i>Passer domesticus</i>	C	15	101–1000	101–1000
269	Полевой воробей	<i>Passer montanus</i>	C	15	11–100	11–100
270	Зяблик	<i>Fringilla coelebs</i>	C	15	1001–10000	1001–10000
271	Вьюрок	<i>Fringilla montifringilla</i>	B	5	101–1000	101–1000
272	Зеленушка	<i>Chloris chloris</i>	C	15	101–1000	101–1000
273	Чиж	<i>Spinus spinus</i>	B	5	11–100	11–100
274	Черноголовый щегол	<i>Carduelis carduelis</i>	C	12	101–1000	101–1000
277	Обыкн. чечётка	<i>Acanthis flammea</i>	A	2	11–100	11–100
279	Чечевица	<i>Carpodacus erythrinus</i>	C	15	1001–10000	1001–10000
282	Клёст-еловик	<i>Loxia curvirostra</i>	B	3	101–1000	101–1000
284	Снегирь	<i>Pyrrhula pyrrhulla</i>	B	6	101–1000	101–1000
288	Обыкн. овсянка	<i>Emberiza citrinella</i>	C	15	101–1000	101–1000
290	Садовая овсянка	<i>Emberiza hortulana</i>	B	5	11–100	11–100
291	Овсянка-ремез	<i>Ocyris rusticus</i>	C	13	11–100	11–100



Дупель на току



Оляпка у гнезда

КВАДРАТ 40UFB1

ОРЕНБУРГСКАЯ ОБЛАСТЬ

Г.В. Бойко

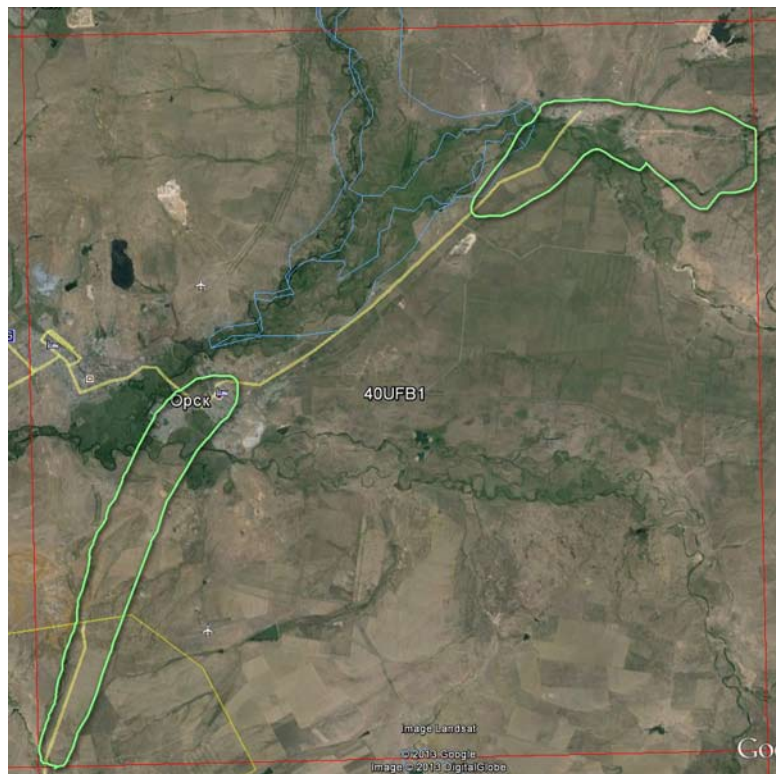

СРОКИ РАБОТ

2013 г.

РАЗМЕР ОБСЛЕДОВАННОЙ ТЕРРИТОРИИ

20% площади квадрата

БИОТОПЫ

Основное внимание уделялось полям, степным участкам, залежам, поймам рек, посадкам вдоль дорог, в некоторой степени антропогенному ландшафту и в меньшей мере водоёмам.

Обследование квадрата в 2013 г. проведено при финансовой поддержке Русского общества сохранения и изучения птиц им. М.А. Мензбира, в рамках проекта «Атлас гнездящихся птиц Европы».

СОСТАВ ВИДОВ, СТАТУС И ЧИСЛЕННОСТЬ ПТИЦ В КВАДРАТЕ

№ вида	Русское название вида	Латинское название вида	Статус (аббревиатура)		Число условно гнездящихся пар на обследованной территории	Оценка численности в квадрате (число условно гн. пар)
			A	B		
4	Черношейная поганка	<i>Podiceps nigricollis</i>	A	1	11–100	
6	Серощёкая поганка	<i>Podiceps grisegena</i>	A	1	1–10	
7	Большая поганка, чомга	<i>Podiceps cristatus</i>	A	1	11–100	
9	Большой баклан	<i>Phalacrocorax carbo</i>	A	1	11–100	
10	Большая выпь	<i>Botaurus stellaris</i>	A	2	1–10	
14	Серая цапля	<i>Ardea cinerea</i>	A	1	11–100	
27	Огарь	<i>Tadorna ferruginea</i>	A	1	1–10	
28	Кряква	<i>Anas platyrhynchos</i>	A	1	11–100	
30	Серая утка	<i>Anas strepera</i>	A	1	11–100	
32	Шилохвость	<i>Anas acuta</i>	A	1	11–100	
33	Чирок-трескунок	<i>Anas querquedula</i>	B	3	11–100	
34	Широконоска	<i>Anas clypeata</i>	A	1	11–100	
36	Красноголовый нырок	<i>Aythya ferina</i>	A	1	11–100	
38	Хохлатая чернеть	<i>Aythya fuligula</i>	A	1	1–10	
49	Чёрный коршун	<i>Milvus migrans</i>	A	1	11–100	
52	Луговой лунь	<i>Circus pygargus</i>	A	1	1–10	
53	Болотный лунь	<i>Circus aeruginosus</i>	A	1	11–100	
59a	Степной орёл	<i>Aquila nipalensis</i>	A	1	1–10	
69	Чеглок	<i>Falco subbuteo</i>	A	1	1–10	
70	Дербник	<i>Falco columbarius</i>	A	1	1–10	

71	Кобчик	<i>Falco vespertinus</i>	В	3	11–100	
72	Пустельга	<i>Falco tinnunculus</i>	А	1	11–100	
77	Серая куропатка	<i>Perdix perdix</i>	А	1	11–100	
78	Перепел	<i>Coturnix coturnix</i>	А	2	11–100	
80	Водяной пастушок	<i>Rallus aquaticus</i>	А	1	1–10	
81	Погоньш	<i>Porzana porzana</i>	А	2	11–100	
84	Камышница	<i>Gallinula chloropus</i>	А	2	11–100	
85	Лысуха	<i>Fulica atra</i>	А	1	11–100	
87	Стрепет	<i>Tetrax tetrax</i>	А	1	1–10	
91	Малый зуёк	<i>Charadrius dubius</i>	А	2	11–100	
93	Чибис	<i>Vanellus vanellus</i>	А	1	11–100	
95	Ходулочник	<i>Himantopus himantopus</i>	В	4	11–100	
100	Травник	<i>Tringa totanus</i>	В	4	11–100	
103	Перевозчик	<i>Actitis hypoleucos</i>	А	1	11–100	
106	Турухтан	<i>Philomachus pugnax</i>	А	1	1–10	
120	Большой веретенник	<i>Limosa limosa</i>	А	1	11–100	
122	Степная тиркушка	<i>Glareola nordmanni</i>	А	1	1–10	
129	Озёрная чайка	<i>Larus ridibundus</i>	С	11	11–100	
133	Хохотунья	<i>Larus cachinans</i>	А	1	11–100	
136	Сизая чайка	<i>Larus canus</i>	А	1	11–100	
142	Речная крачка	<i>Sterna hirundo</i>	А	1	11–100	
146	Вяхирь	<i>Columba palumbus</i>	В	4	11–100	
148	Сизый голубь (городской)	<i>Columba livia f. domestica</i>	А	1	101–1000	
1506	Большая горлица	<i>Streptopelia orientalis</i>	А	2	1–10	
151	Кукушка	<i>Cuculus canorus</i>	В	4	11–100	
155	Ушастая сова	<i>Asio otus</i>	А	1	1–10	
156	Болотная сова	<i>Asio flammeus</i>	А	1	1–10	
159	Домовый сыч	<i>Athene noctua</i>	А	1	1–10	
166	Чёрный стриж	<i>Apus apus</i>	А	1	11–100	
169	Золотистая шурка	<i>Merops apiaster</i>	А	1	11–100	
170	Удод	<i>Upupa epops</i>	В	5	11–100	
178	Малый пёстрый дятел	<i>Dendrocopos minor</i>	А	1	1–10	
180	Береговушка	<i>Riparia riparia</i>	А	1	11–100	
181	Деревенская ласточка	<i>Hirundo rustica</i>	А	1	11–100	
183a	Малый жаворонок	<i>Calandrella brachydactyla</i>	А	2	1–10	
186	Полевой жаворонок	<i>Alauda arvensis</i>	А	2	101–1000	
190	Полевой конёк	<i>Anthus campestris</i>	А	2	101–1000	
191	Лесной конёк	<i>Anthus trivialis</i>	А	2	11–100	
194	Жёлтая трясогузка	<i>Motacilla flava</i>	В	3	101–1000	
195a	Желтоголовая трясогузка	<i>Motacilla citreola</i>	А	1	11–100	
196	Белая трясогузка	<i>Motacilla alba</i>	В	3	11–100	
199	Чернолобый сорокопут	<i>Lanius minor</i>	А	1	11–100	
201	Иволга	<i>Oriolus oriolus</i>	А	2	11–100	
202	Скворец	<i>Sturnus vulgaris</i>	А	1	11–100	
205	Сорока	<i>Pica pica</i>	С	15	101–1000	
207	Галка	<i>Corvus monedula</i>	В	9	101–1000	
208	Грач	<i>Corvus frugilegus</i>	С	11	101–1000	
209	Серая ворона	<i>Corvus cornix</i>	С	11	11–100	
210	Ворон	<i>Corvus corax</i>	А	1	11–100	
215a	Соловьиная широкохвостка	<i>Cettia cetti</i>	В	4	11–100	
217	Обыкн. сверчок	<i>Locustella naevia</i>	В	4	11–100	
218	Соловьиный сверчок	<i>Locustella luscinioides</i>	А	2	11–100	
220	Барсучок	<i>Acrocephalus schoenobaenus</i>	А	2	11–100	

221	Садовая камышевка	<i>Acrocephalus dumetorum</i>	A	2	11-100	
222	Болотная камышевка	<i>Acrocephalus palustris</i>	A	1	1-10	
224	Дроздовидная камышевка	<i>Acrocephalus arundinaceus</i>	A	2	11-100	
226	Северная бормотушка	<i>Iduna caligata</i>	A	2	11-100	
230	Серая славка	<i>Sylvia communis</i>	A	2	101-1000	
231	Славка-завирушка	<i>Sylvia curruca</i>	A	2	11-100	
233-1	Пеночка-теньковка сибирская	<i>Phylloscopus collybita tristis</i>	A	1	11-100	
235	Зелёная пеночка	<i>Phylloscopus trochiloides</i>	A	1	11-100	
242	Луговой чекан	<i>Saxicola rubetra</i>	A	1	11-100	
243	Черноголовый чекан	<i>Saxicola torquata</i>	B	3	11-100	
244	Обыкн. каменка	<i>Oenanthe oenanthe</i>	B	3	101-1000	
245	Обыкн. горихвостка	<i>Phoenicurus phoenicurus</i>	B	3	11-100	
248	Соловей	<i>Luscinia luscinia</i>	A	1	11-100	
249	Варакушка	<i>Luscinia svecica</i>	A	1	101-1000	
251	Рябинник	<i>Turdus pilaris</i>	A	1	11-100	
255a	Усагая синица	<i>Panurus biarmicus</i>	A	1	11-100	
265	Большая синица	<i>Parus major</i>	A	2	11-100	
268	Домовый воробей	<i>Passer domesticus</i>	A	1	101-1000	
269	Полевой воробей	<i>Passer montanus</i>	A	1	11-100	
270	Зяблик	<i>Fringilla coelebs</i>	A	2	11-100	
272	Зеленушка	<i>Chloris chloris</i>	A	1	11-100	
274	Черноголовый щегол	<i>Carduelis carduelis</i>	A	1	11-100	
275	Коноплянка	<i>Acanthis cannabina</i>	A	1	11-100	
279	Чечевица	<i>Carpodacus erythrinus</i>	A	2	11-100	
288	Обыкн. овсянка	<i>Emberiza citrinella</i>	A	2	11-100	
290	Садовая овсянка	<i>Emberiza hortulana</i>	B	4	11-100	
289	Камышовая овсянка	<i>Schoeniclus schoeniclus</i>	A	2	11-100	

КВАДРАТ 40UFВЗ

ОРЕНБУРГСКАЯ ОБЛАСТЬ

Г.В. Бойко



СРОКИ РАБОТ

2013 г.

РАЗМЕР ОБСЛЕДОВАННОЙ ТЕРРИТОРИИ

15–20% площади квадрата

БИОТОПЫ

Осмотрены в основном степные участки, поля, посадки вдоль дорог, поймы рек, частично луга и населённые пункты и в меньшей мере водно-болотные участки.

Обследование квадрата в 2013 г. проведено при финансовой поддержке Русского общества сохранения и изучения птиц им. М.А. Мензбира, в рамках проекта «Атлас гнездящихся птиц Европы».

СОСТАВ ВИДОВ, СТАТУС И ЧИСЛЕННОСТЬ ПТИЦ В КВАДРАТЕ

№ вида	Русское название вида	Латинское название вида	Статус (аббревиатура)		Число условно гнездящихся пар на обследованной территории	Оценка численности в квадрате (число условно гн. пар)
4	Черношейная поганка	<i>Podiceps nigricollis</i>	A	1	1–10	
7	Большая поганка, чомга	<i>Podiceps cristatus</i>	A	1	1–10	
9	Большой баклан	<i>Phalacrocorax carbo</i>	A	1	1–10	
14	Серая цапля	<i>Ardea cinerea</i>	A	1	1–10	
27	Огарь	<i>Tadorna ferruginea</i>	A	1	1–10	
28	Кряква	<i>Anas platyrhynchos</i>	A	1	11–100	
30	Серая утка	<i>Anas strepera</i>	A	1	1–10	
32	Шилохвость	<i>Anas acuta</i>	A	1	1–10	
33	Чирок-трескунок	<i>Anas querquedula</i>	B	3	11–100	
34	Широконоска	<i>Anas clypeata</i>	A	1	1–10	
49	Чёрный коршун	<i>Milvus migrans</i>	A	1	11–100	
52	Луговой лунь	<i>Circus pygargus</i>	A	1	1–10	
53	Болотный лунь	<i>Circus aeruginosus</i>	A	1	1–10	
57a	Курганник	<i>Buteo rufinus</i>	A	1	1–10	
59a	Степной орёл	<i>Aquila nipalensis</i>	A	1	1–10	
69	Челлок	<i>Falco subbuteo</i>	A	1	1–10	
71	Кобчик	<i>Falco vespertinus</i>	B	3	1–10	
72	Пустельга	<i>Falco tinnunculus</i>	A	1	11–100	
72a	Степная пустельга	<i>Falco naumanni</i>	A	1	1–10	
77	Серая куропатка	<i>Perdix perdix</i>	A	1	11–100	
78	Перепел	<i>Coturnix coturnix</i>	A	2	11–100	
84	Камышница	<i>Gallinula chloropus</i>	A	1	11–100	
85	Лысуха	<i>Fulica atra</i>	A	1	11–100	
87	Стрепет	<i>Tetrax tetrax</i>	A	1	1–10	

91	Малый зуёк	<i>Charadrius dubius</i>	A	1	11–100	
93	Чибис	<i>Vanellus vanellus</i>	B	5	11–100	
95	Ходулочник	<i>Himantopus himantopus</i>	B	4	11–100	
97	Черныш	<i>Tringa ochropus</i>	A	1	1–10	
100	Травник	<i>Tringa totanus</i>	B	4	11–100	
102	Поручейник	<i>Tringa stagnatilis</i>	A	1	1–10	
103	Перевозчик	<i>Actitis hypoleucos</i>	A	1	11–100	
106	Турухтан	<i>Philomachus pugnax</i>	A	1	1–10	
129	Озёрная чайка	<i>Larus ridibundus</i>	A	1	11–100	
133	Хохотунья	<i>Larus cachinans</i>	A	1	11–100	
136	Сизая чайка	<i>Larus canus</i>	A	1	11–100	
142	Речная крачка	<i>Sterna hirundo</i>	A	1	11–100	
146	Вяхирь	<i>Columba palumbus</i>	B	4	11–100	
148	Сизый голубь (городской)	<i>Columba livia f. domestica</i>	A	1	11–100	
150б	Большая горлица	<i>Streptopelia orientalis</i>	A	2	1–10	
151	Кукушка	<i>Cuculus canorus</i>	B	4	11–100	
155	Ушастая сова	<i>Asio otus</i>	A	1	1–10	
166	Чёрный стриж	<i>Apus apus</i>	A	1	11–100	
169	Золотистая шурка	<i>Merops apiaster</i>	A	1	11–100	
170	Удод	<i>Upupa epops</i>	B	5	1–10	
178	Малый пёстрый дятел	<i>Dendrocopos minor</i>	A	1	1–10	
180	Береговушка	<i>Riparia riparia</i>	A	1	11–100	
181	Деревенская ласточка	<i>Hirundo rustica</i>	A	1	11–100	
186	Полевой жаворонок	<i>Alauda arvensis</i>	A	2	101–1000	
190	Полевой конёк	<i>Anthus campestris</i>	A	2	101–1000	
191	Лесной конёк	<i>Anthus trivialis</i>	A	2	11–100	
194	Жёлтая трясогузка	<i>Motacilla flava</i>	B	3	101–1000	
195а	Желтоголовая трясогузка	<i>Motacilla citreola</i>	A	1	11–100	
196	Белая трясогузка	<i>Motacilla alba</i>	B	3	11–100	
199	Чернолобый сорокопут	<i>Lanius minor</i>	A	1	11–100	
201	Иволга	<i>Oriolus oriolus</i>	A	2	11–100	
202	Скворец	<i>Sturnus vulgaris</i>	A	1	11–100	
205	Сорока	<i>Pica pica</i>	C	15	101–1000	
207	Галка	<i>Corvus monedula</i>	B	9	101–1000	
208	Грач	<i>Corvus frugilegus</i>	C	11	101–1000	
209	Серая ворона	<i>Corvus cornix</i>	C	11	101–1000	
210	Ворон	<i>Corvus corax</i>	A	1	11–100	
215а	Соловьинная широкохвостка	<i>Cettia cetti</i>	B	4	11–100	
217	Обыкн. сверчок	<i>Locustella naevia</i>	B	4	11–100	
218	Соловьинный сверчок	<i>Locustella luscinioides</i>	A	2	11–100	
221	Садовая камышевка	<i>Acrocephalus dumetorum</i>	A	2	1–10	
222	Болотная камышевка	<i>Acrocephalus palustris</i>	A	2	11–100	
224	Дроздовидная камышевка	<i>Acrocephalus arundinaceus</i>	A	2	11–100	
225	Зелёная пересмешка	<i>Hippolais icterina</i>	A	1	1–10	
226	Северная бормотушка	<i>Iduna caligata</i>	A	2	11–100	
230	Серая славка	<i>Sylvia communis</i>	A	2	101–1000	
231	Славка-завирушка	<i>Sylvia curruca</i>	A	2	11–100	
233-1	Пеночка-теньковка сибирская	<i>Phylloscopus collybita tristis</i>	A	1	11–100	
235	Зелёная пеночка	<i>Phylloscopus trochiloides</i>	A	1	11–100	
242	Луговой чекан	<i>Saxicola rubetra</i>	A	1	11–100	
243	Черноголовый чекан	<i>Saxicola torquata</i>	B	3	11–100	
244	Обыкн. каменка	<i>Oenanthe oenanthe</i>	B	3	11–100	
245	Обыкн. горихвостка	<i>Phoenicurus phoenicurus</i>	B	3	11–100	

248	Соловей	<i>Luscinia luscinia</i>	A	1	11–100	
249	Варакушка	<i>Luscinia svecica</i>	A	1	101–1000	
265	Большая синица	<i>Parus major</i>	A	2	11–100	
268	Домовый воробей	<i>Passer domesticus</i>	A	1	101–1000	
269	Полевой воробей	<i>Passer montanus</i>	A	1	101–1000	
270	Зяблик	<i>Fringilla coelebs</i>	A	2	11–100	
272	Зеленушка	<i>Chloris chloris</i>	A	1	11–100	
274	Черноголовый щегол	<i>Carduelis carduelis</i>	A	1	11–100	
275	Коноплянка	<i>Acanthis cannabina</i>	A	1	11–100	
279	Чечевица	<i>Carpodacus erythrinus</i>	A	2	11–100	
288	Обыкн. овсянка	<i>Emberiza citrinella</i>	A	2	11–100	
290	Садовая овсянка	<i>Emberiza hortulana</i>	B	4	11–100	
289	Камышовая овсянка	<i>Schoeniclus schoeniclus</i>	A	2	11–100	

КВАДРАТ 40UFC3

ОРЕНБУРГСКАЯ ОБЛАСТЬ

Г.В. Бойко



СРОКИ РАБОТ

2013 г.

РАЗМЕР ОБСЛЕДОВАННОЙ ТЕРРИТОРИИ

15–20% площади квадрата

БИОТОПЫ

Основное внимание уделялось полям, степным участкам, залежам, поймам рек, посадкам вдоль дорог, в некоторой степени антропогенному ландшафту и в меньшей мере водоёмам.

Обследование квадрата в 2013 г. проведено при финансовой поддержке Русского общества сохранения и изучения птиц им. М.А. Мензбира, в рамках проекта «Атлас гнездящихся птиц Европы».

СОСТАВ ВИДОВ, СТАТУС И ЧИСЛЕННОСТЬ ПТИЦ В КВАДРАТЕ

№ вида	Русское название вида	Латинское название вида	Статус (аббревиатура)		Число условно гнездящихся пар на обследованной территории	Оценка численности в квадрате (число условно гн. пар)
10	Большая выпь	<i>Botaurus stellaris</i>	A	2	1–10	
14	Серая цапля	<i>Ardea cinerea</i>	A	1	1–10	
28	Кряква	<i>Anas platyrhynchos</i>	A	1	1–10	
33	Чирок-трескунок	<i>Anas querquedula</i>	A	1	11–100	
34	Широконоска	<i>Anas clypeata</i>	A	1	1–10	
49	Чёрный коршун	<i>Milvus migrans</i>	A	1	11–100	
50	Полевой лунь	<i>Circus cyaneus</i>	A	1	1–10	
52	Луговой лунь	<i>Circus pygargus</i>	A	1	1–10	
53	Болотный лунь	<i>Circus aeruginosus</i>	A	1	1–10	
55	Перепелятник	<i>Accipiter nisus</i>	A	1	1–10	
57	Канюк	<i>Buteo buteo</i>	A	1	1–10	
59a	Степной орёл	<i>Aquila nipalensis</i>	A	1	1–10	
64	Орлан-белохвост	<i>Haliaeetus albicilla</i>	A	1	1–10	
71	Кобчик	<i>Falco vespertinus</i>	A	1	1–10	
72	Пустельга	<i>Falco tinnunculus</i>	A	1	1–10	
77	Серая куропатка	<i>Perdix perdix</i>	A	1	11–100	
78	Перепел	<i>Coturnix coturnix</i>	A	2	11–100	
80	Водяной пастушок	<i>Rallus aquaticus</i>	A	1	1–10	
85	Лысуха	<i>Fulica atra</i>	A	1	11–100	
87	Стрепет	<i>Tetrax tetrax</i>	A	1	1–10	
91	Малый зуёк	<i>Charadrius dubius</i>	A	1	11–100	
93	Чибис	<i>Vanellus vanellus</i>	B	5	11–100	
95	Ходулочник	<i>Himantopus himantopus</i>	A	1	1–10	

100	Травник	<i>Tringa totanus</i>	B	4	11–100	
103	Перевозчик	<i>Actitis hypoleucos</i>	A	1	11–100	
129	Озёрная чайка	<i>Larus ridibundus</i>	A	1	11–100	
133	Хохотунья	<i>Larus cachinans</i>	A	1	11–100	
142	Речная крачка	<i>Sterna hirundo</i>	A	1	11–100	
146	Вяхрь	<i>Columba palumbus</i>	B	4	11–100	
148	Сизый голубь (городской)	<i>Columba livia f. domestica</i>	A	1	101–1000	
1506	Большая горлица	<i>Streptopelia orientalis</i>	A	2	1–10	
151	Кукушка	<i>Cuculus canorus</i>	B	4	11–100	
155	Ушастая сова	<i>Asio otus</i>	A	1	1–10	
166	Чёрный стриж	<i>Apus apus</i>	A	1	11–100	
169	Золотистая шурка	<i>Merops apiaster</i>	A	1	11–100	
170	Удод	<i>Upupa epops</i>	A	2	1–10	
178	Малый пёстрый дятел	<i>Dendrocopos minor</i>	A	1	1–10	
180	Береговушка	<i>Riparia riparia</i>	B	6	11–100	
181	Деревенская ласточка	<i>Hirundo rustica</i>	B	6	11–100	
186	Полевой жаворонок	<i>Alauda arvensis</i>	A	2	101–1000	
190	Полевой конёк	<i>Anthus campestris</i>	A	2	11–100	
191	Лесной конёк	<i>Anthus trivialis</i>	A	2	11–100	
194	Жёлтая трясогузка	<i>Motacilla flava</i>	B	3	101–1000	
195a	Желтоголовая трясогузка	<i>Motacilla citreola</i>	A	2	11–100	
196	Белая трясогузка	<i>Motacilla alba</i>	B	3	11–100	
	Сибирский жулан	<i>Lanius cristatus</i>	A	1	1–10	
201	Иволга	<i>Oriolus oriolus</i>	A	2	1–10	
202	Скворец	<i>Sturnus vulgaris</i>	A	1	11–100	
205	Сорока	<i>Pica pica</i>	C	15	11–100	
207	Галка	<i>Corvus monedula</i>	B	9	11–100	
208	Грач	<i>Corvus frugilegus</i>	C	11	101–1000	
209	Серая ворона	<i>Corvus cornix</i>	C	11	11–100	
210	Ворон	<i>Corvus corax</i>	A	1	11–100	
215a	Соловьиная широкохвостка	<i>Cettia cetti</i>	B	4	11–100	
217	Обыкн. сверчок	<i>Locustella naevia</i>	B	4	11–100	
218	Соловьиный сверчок	<i>Locustella luscinioides</i>	A	2	1–10	
220	Барсучок	<i>Acrocephalus schoenobaenus</i>	A	2	11–100	
221	Садовая камышевка	<i>Acrocephalus dumetorum</i>	A	2	11–100	
222	Болотная камышевка	<i>Acrocephalus palustris</i>	A	2	11–100	
223a	Индийская камышевка	<i>Acrocephalus agricola</i>	A	2	1–10	
225	Зелёная пересмешка	<i>Hippolais icterina</i>	A	2	11–100	
226	Северная бормотушка	<i>Iduna caligata</i>	A	2	11–100	
228	Славка-черноголовка	<i>Sylvia atricapilla</i>	A	2	1–10	
230	Серая славка	<i>Sylvia communis</i>	A	2	101–1000	
231	Славка-завирушка	<i>Sylvia curruca</i>	A	2	11–100	
235	Зелёная пеночка	<i>Phylloscopus trochiloides</i>	A	1	1–10	
242	Луговой чекан	<i>Saxicola rubetra</i>	A	1	11–100	
243	Черноголовый чекан	<i>Saxicola torquata</i>	B	3	11–100	
244	Обыкн. каменка	<i>Oenanthe oenanthe</i>	B	3	11–100	
245	Обыкн. горихвостка	<i>Phoenicurus phoenicurus</i>	B	3	11–100	
248	Соловей	<i>Luscinia luscinia</i>	A	1	11–100	
249	Варакушка	<i>Luscinia svecica</i>	A	1	11–100	
265	Большая синица	<i>Parus major</i>	A	2	11–100	
268	Домовый воробей	<i>Passer domesticus</i>	B	6	101–1000	
269	Полевой воробей	<i>Passer montanus</i>	A	1	101–1000	
270	Зяблик	<i>Fringilla coelebs</i>	A	2	11–100	

272	Зеленушка	<i>Chloris chloris</i>	A	1	11–100	
274	Черноголовый щегол	<i>Carduelis carduelis</i>	A	1	11–100	
279	Чечевица	<i>Carpodacus erythrinus</i>	A	2	11–100	
288	Обыкн. овсянка	<i>Emberiza citrinella</i>	A	2	11–100	
290	Садовая овсянка	<i>Emberiza hortulana</i>	B	4	11–100	

КВАДРАТ 40UFC4

ОРЕНБУРГСКАЯ ОБЛАСТЬ

Г.В. Бойко

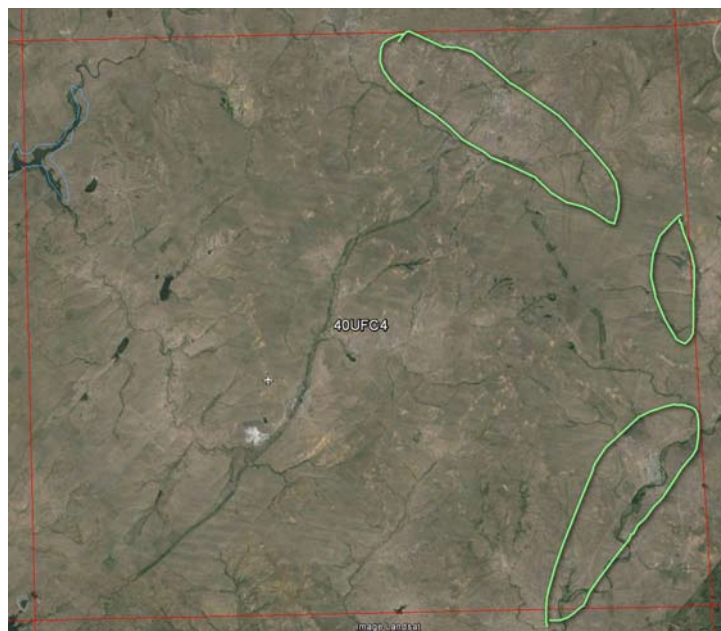

СРОКИ РАБОТ

2013 г.

РАЗМЕР ОБСЛЕДОВАННОЙ ТЕРРИТОРИИ

15–20% площади квадрата

БИОТОПЫ

Основное внимание уделялось полям, степным участкам, залежам, поймам рек, посадкам вдоль дорог, в некоторой степени антропогенному ландшафту и в меньшей мере водоёмам.

Обследование квадрата в 2013 г. проведено при финансовой поддержке Русского общества сохранения и изучения птиц им. М.А. Мензбира, в рамках проекта «Атлас гнездящихся птиц Европы».

СОСТАВ ВИДОВ, СТАТУС И ЧИСЛЕННОСТЬ ПТИЦ В КВАДРАТЕ

№ вида	Русское название вида	Латинское название вида	Статус (аббревиатура)		Число условно гнездящихся пар на обследованной территории	Оценка численности в квадрате (число условно гн. пар)
			А	В		
28	Кряква	<i>Anas platyrhynchos</i>	A	1	11–100	
30	Серая утка	<i>Anas strepera</i>	A	1	11–100	
32	Шилохвость	<i>Anas acuta</i>	A	1	1–10	
33	Чирок-гребесунок	<i>Anas querquedula</i>	B	3	11–100	
34	Широконоска	<i>Anas clypeata</i>	A	1	11–100	
49	Чёрный коршун	<i>Milvus migrans</i>	A	1	11–100	
52	Луговой лунь	<i>Circus pygargus</i>	A	1	1–10	
53	Болотный лунь	<i>Circus aeruginosus</i>	A	1	1–10	
71	Кобчик	<i>Falco vespertinus</i>	A	1	1–10	
72	Пустельга	<i>Falco tinnunculus</i>	A	1	11–100	
77	Серая куропатка	<i>Perdix perdix</i>	A	1	11–100	
78	Перепел	<i>Coturnix coturnix</i>	A	2	11–100	
87	Стрепет	<i>Tetrax tetrax</i>	A	1	1–10	
91	Малый зуёк	<i>Charadrius dubius</i>	A	1	1–10	
93	Чибис	<i>Vanellus vanellus</i>	A	1	11–100	
100	Травник	<i>Tringa totanus</i>	B	4	11–100	
129	Озёрная чайка	<i>Larus ridibundus</i>	A	1	11–100	
133	Хохотунья	<i>Larus cachinans</i>	A	1	11–100	
142	Речная крачка	<i>Sterna hirundo</i>	A	1	11–100	
146	Вяхирь	<i>Columba palumbus</i>	B	4	11–100	
148	Сизый голубь (городской)	<i>Columba livia f. domestica</i>	A	1	101–1000	
1506	Большая горлица	<i>Streptopelia orientalis</i>	A	2	1–10	
151	Кукушка	<i>Cuculus canorus</i>	B	4	11–100	
155	Ушастая сова	<i>Asio otus</i>	A	1	1–10	

156	Болотная сова	<i>Asio flammeus</i>	A	1	1–10	
166	Чёрный стриж	<i>Apus apus</i>	A	1	11–100	
169	Золотистая щурка	<i>Merops apiaster</i>	A	1	11–100	
170	Удод	<i>Upupa epops</i>	B	5	11–100	
180	Береговушка	<i>Riparia riparia</i>	A	1	11–100	
181	Деревенская ласточка	<i>Hirundo rustica</i>	A	1	11–100	
186	Полевой жаворонок	<i>Alauda arvensis</i>	A	2	101–1000	
190	Полевой конёк	<i>Anthus campestris</i>	A	2	101–1000	
191	Лесной конёк	<i>Anthus trivialis</i>	A	2	11–100	
194	Жёлтая трясогузка	<i>Motacilla flava</i>	B	3	101–1000	
195a	Желтоголовая трясогузка	<i>Motacilla citreola</i>	A	1	11–100	
196	Белая трясогузка	<i>Motacilla alba</i>	B	3	11–100	
201	Иволга	<i>Oriolus oriolus</i>	A	1	1–10	
202	Скворец	<i>Sturnus vulgaris</i>	A	1	11–100	
205	Сорока	<i>Pica pica</i>	C	15	101–1000	
207	Галка	<i>Corvus monedula</i>	B	9	11–100	
208	Грач	<i>Corvus frugilegus</i>	C	11	101–1000	
209	Серая ворона	<i>Corvus cornix</i>	C	11	11–100	
210	Ворон	<i>Corvus corax</i>	A	1	1–10	
215a	Соловьиная широкохвостка	<i>Cettia cetti</i>	B	4	11–100	
217	Обыкновенный сверчок	<i>Locustella naevia</i>	B	4	11–100	
218	Соловьиный сверчок	<i>Locustella luscinioides</i>	A	2	11–100	
220	Барсучок	<i>Acrocephalus schoenobaenus</i>	A	2	11–100	
226	Северная бормотушка	<i>Iduna caligata</i>	A	2	1–10	
230	Серая славка	<i>Sylvia communis</i>	A	2	101–1000	
231	Славка-завирушка	<i>Sylvia curruca</i>	A	2	11–100	
235	Зелёная пеночка	<i>Phylloscopus trochiloides</i>	A	1	1–10	
242	Луговой чекан	<i>Saxicola rubetra</i>	A	1	1–10	
243	Черноголовый чекан	<i>Saxicola torquata</i>	B	3	11–100	
244	Обыкновенная каменка	<i>Oenanthe oenanthe</i>	B	3	11–100	
245	Обыкновенная горихвостка	<i>Phoenicurus phoenicurus</i>	B	3	11–100	
248	Соловей	<i>Luscinia luscinia</i>	A	1	11–100	
249	Варакушка	<i>Luscinia svecica</i>	A	1	11–100	
265	Большая синица	<i>Parus major</i>	A	2	11–100	
268	Домовый воробей	<i>Passer domesticus</i>	A	1	101–1000	
269	Полевой воробей	<i>Passer montanus</i>	A	1	101–1000	
274	Черноголовый щегол	<i>Carduelis carduelis</i>	A	1	11–100	
279	Чечевица	<i>Carpodacus erythrinus</i>	A	2	11–100	
288	Обыкновенная овсянка	<i>Emberiza citrinella</i>	A	2	11–100	
290	Садовая овсянка	<i>Emberiza hortulana</i>	B	4	11–100	
289	Камышовая овсянка	<i>Schoeniclus schoeniclus</i>	A	2	1–10	

КВАДРАТ 40UFE1

ЧЕЛЯБИНСКАЯ ОБЛАСТЬ

В.Д. Захаров

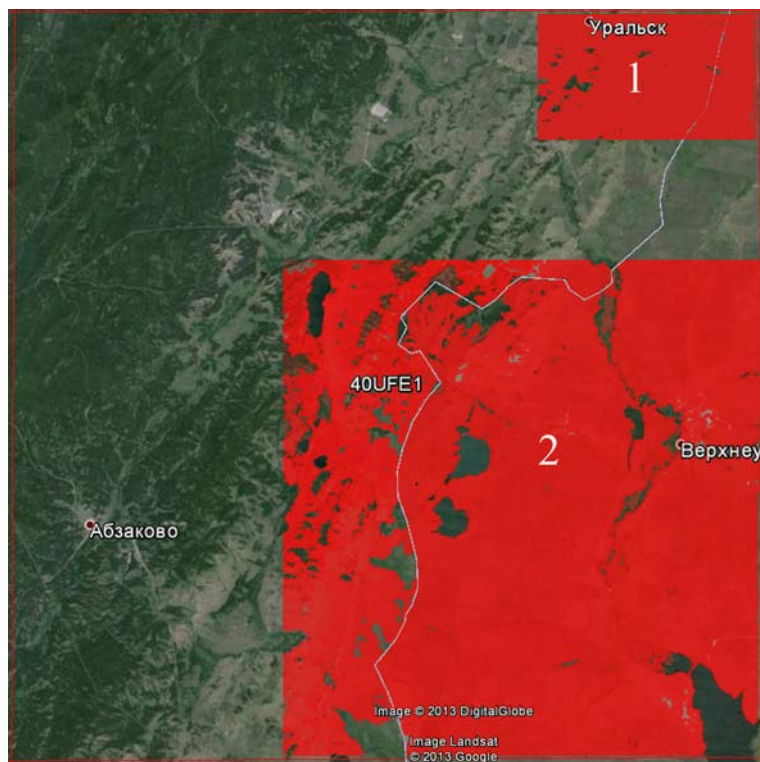

СРОКИ РАБОТ

2011–2013 гг.

РАЗМЕР ОБСЛЕДОВАННОЙ ТЕРРИТОРИИ

49,5% площади квадрата

БИОТОПЫ

Окрестности пос. Уральск, р. Урал, пойменные луга, поля и перелески (участок 1 на карте), ~4,5% площади квадрата;

г. Верхнеуральск и окрестности, р. Урал, верховья Верхнеуральского вдхр., озёра Бол. Бугодак и Мал. Бугодак, ландшафты северной степи, поля и перелески (участок 2 на карте), ~45 % площади квадрата.

Обследование квадрата в 2013 г. проведено при финансовой поддержке Русского общества сохранения и изучения птиц им. М.А. Мензбира, в рамках проекта «Атлас гнездящихся птиц Европы».

СОСТАВ ВИДОВ, СТАТУС И ЧИСЛЕННОСТЬ ПТИЦ В КВАДРАТЕ

№ вида	Русское название вида	Латинское название вида	Статус (аббревиатура)		Число условно гнездящихся пар на обследованной территории	Оценка численности в квадрате (число условно гн. пар)
4	Черношейная поганка	<i>Podiceps nigricollis</i>	С	12	11–100	11–100
6	Серощёкая поганка	<i>Podiceps grisegena</i>	В	3	1–10	1–10
7	Большая поганка, чомга	<i>Podiceps cristatus</i>	С	12	11–100	11–100
10	Большая выпь	<i>Botaurus stellaris</i>	В	4	1–10	11–100
14	Серая цапля	<i>Ardea cinerea</i>	В	6	11–100	11–100
23	Лебедь-шипун	<i>Cygnus olor</i>	С	12	1–10	1–10
27	Огарь	<i>Tadorna ferruginea</i>	В	6	1–10	1–10
28	Кряква	<i>Anas platyrhynchos</i>	С	12	11–100	11–100
30	Серая утка	<i>Anas strepera</i>	С	12	11–100	11–100
33	Чирок-трескунок	<i>Anas querquedula</i>	С	12	11–100	11–100
34	Широконоска	<i>Anas clypeata</i>	С	12	11–100	11–100
36	Красноголовый нырок	<i>Aythya ferina</i>	С	12	11–100	11–100
38	Хохлатая черныш	<i>Aythya fuligula</i>	С	12	1–10	1–10
49	Чёрный коршун	<i>Milvus migrans</i>	С	13	1–10	11–100
52	Луговой лунь	<i>Circus pygargus</i>	В	3	1–10	1–10
53	Болотный лунь	<i>Circus aeruginosus</i>	В	6	11–100	11–100
54	Тетеревятник	<i>Accipiter gentilis</i>	В	6	1–10	1–10
55	Перепелятник	<i>Accipiter nisus</i>	В	3	1–10	1–10
57	Канюк	<i>Buteo buteo</i>	С	13	11–100	11–100
62	Могильник	<i>Aquila heliaca</i>	С	11	1–10	1–10

69	Челлок	<i>Falco subbuteo</i>	B	3	1–10	1–10
72	Пустельга	<i>Falco tinnunculus</i>	C	15	1–10	11–100
73	Белая куропатка	<i>Lagopus lagopus</i>	C	15	1–10	1–10
74	Тетерев	<i>Lyrurus tetrix</i>	C	12	11–100	11–100
77	Серая куропатка	<i>Perdix perdix</i>	C	12	11–100	11–100
78	Перепел	<i>Coturnix coturnix</i>	B	4	1–10	11–100
79	Серый журавль	<i>Grus grus</i>	C	12	1–10	11–100
81	Погоныш	<i>Porzana porzana</i>	B	4	1–10	11–100
83	Коростель	<i>Crex crex</i>	B	4	1–10	11–100
85	Лысуха	<i>Fulica atra</i>	C	12	11–100	11–100
91	Малый зуёк	<i>Charadrius dubius</i>	C	15	11–100	11–100
93	Чибис	<i>Vanellus vanellus</i>	C	15	11–100	11–100
100	Травник	<i>Tringa totanus</i>	C	15	11–100	11–100
102	Поручейник	<i>Tringa stagnatilis</i>	C	10	11–100	11–100
103	Перевозчик	<i>Actitis hypoleucos</i>	C	10	11–100	11–100
115	Бекас	<i>Gallinago gallinago</i>	C	15	1–10	11–100
116	Дупель	<i>Gallinago media</i>	C	15	1–10	1–10
118	Большой кроншнеп	<i>Numenius arquata</i>	C	15	1–10	1–10
120	Большой веретенник	<i>Limosa limosa</i>	C	15	11–100	11–100
128	Малая чайка	<i>Larus minutus</i>	B	3	11–100	11–100
129	Озёрная чайка	<i>Larus ridibundus</i>	C	15	11–100	11–100
133а	Барабинская чайка	<i>Larus barabensis</i>	C	15	11–100	11–100
136	Сизая чайка	<i>Larus canus</i>	C	13	11–100	11–100
137	Чёрная крачка	<i>Chlidonias niger</i>	C	13	11–100	11–100
138	Белокрылая крачка	<i>Chlidonias leucopterus</i>	C	13	11–100	11–100
142	Речная крачка	<i>Sterna hirundo</i>	C	14	11–100	11–100
146	Вяхрь	<i>Columba palumbus</i>	C	15	1–10	11–100
147	Клинтух	<i>Columba oenas</i>	B	4	1–10	1–10
148	Сизый голубь	<i>Columba livia</i>	C	13	11–100	11–100
150	Обыкновенная горлица	<i>Streptopelia turtur</i>	B	4	1–10	11–100
151	Кукушка	<i>Cuculus canorus</i>	B	4	11–100	11–100
155	Ушастая сова	<i>Asio otus</i>	C	15	1–10	11–100
156	Болотная сова	<i>Asio flammeus</i>	C	15	1–10	11–100
157	Сплюшка	<i>Otus scops</i>	B	4	1–10	1–10
165	Козодой	<i>Caprimulgus europaeus</i>	B	4	1–10	11–100
166	Чёрный стриж	<i>Apus apus</i>	C	13	1–10	11–100
175	Большой пёстрый дятел	<i>Dendrocopos major</i>	C	16	1–10	11–100
177	Белоспинный дятел	<i>Dendrocopos leucotos</i>	C	16	1–10	11–100
178	Малый пёстрый дятел	<i>Dendrocopos minor</i>	C	16	1–10	1–10
180	Береговушка	<i>Riparia riparia</i>	C	16	11–100	11–100
181	Деревенская ласточка	<i>Hirundo rustica</i>	C	15	11–100	11–100
182	Воронок	<i>Delichon urbica</i>	C	13	1–10	11–100
186	Полевой жаворонок	<i>Alauda arvensis</i>	C	14	11–100	101–1000
190	Полевой конёк	<i>Anthus campestris</i>	B	4	1–10	11–100
191	Лесной конёк	<i>Anthus trivialis</i>	C	15	11–100	11–100
194	Жёлтая трясогузка	<i>Motacilla flava</i>	C	14	11–100	11–100
194б	Желтолобая трясогузка	<i>Motacilla lutea</i>	B	3	1–10	1–10
195	Малая желтоголовая трясогузка	<i>Motacilla werae</i>	B	6	1–10	11–100
196	Белая трясогузка	<i>Motacilla alba</i>	C	15	11–100	11–100
197	Жулан	<i>Lanius collurio</i>	C	15	1–10	11–100
201	Иволга	<i>Oriolus oriolus</i>	C	13	1–10	1–10
202	Скворец	<i>Sturnus vulgaris</i>	C	16	11–100	11–100
205	Сорока	<i>Pica pica</i>	C	15	11–100	11–100

207	Галка	<i>Corvus monedula</i>	C	13	11–100	11–100
208	Грач	<i>Corvus frugilegus</i>	C	15	11–100	11–100
209	Серая ворона	<i>Corvus cornix</i>	C	15	11–100	11–100
210	Ворон	<i>Corvus corax</i>	C	15	1–10	1–10
216	Речной сверчок	<i>Locustella fluviatilis</i>	B	4	11–100	11–100
217	Обыкновенный сверчок	<i>Locustella naevia</i>	B	4	11–100	11–100
220	Барсучок	<i>Acrocephalus schoenobaenus</i>	B	4	1–10	11–100
221	Садовая камышевка	<i>Acrocephalus dumetorum</i>	C	15	11–100	11–100
223а	Индийская камышевка	<i>Acrocephalus agricola</i>	B	4	11–100	11–100
226	Северная бормотушка	<i>Iduna caligata</i>	B	4	11–100	11–100
229	Садовая славка	<i>Sylvia borin</i>	C	15	11–100	11–100
230	Серая славка	<i>Sylvia communis</i>	C	15	11–100	11–100
231	Славка-завирушка	<i>Sylvia curruca</i>	C	15	11–100	11–100
232	Пеночка-весничка	<i>Phylloscopus trochilus</i>	C	14	1–10	11–100
233	Пеночка-теньковка	<i>Phylloscopus collybita</i>	C	14	11–100	11–100
238	Мухоловка-пеструшка	<i>Ficedula hypoleuca</i>	C	13	1–10	11–100
241	Серая мухоловка	<i>Muscicapa striata</i>	C	13	1–10	11–100
242	Луговой чекан	<i>Saxicola rubetra</i>	C	14	11–100	11–100
243	Черноголовый чекан	<i>Saxicola torquata</i>	C	14	11–100	11–100
244	Обыкновенная каменка	<i>Oenanthe oenanthe</i>	C	15	11–100	11–100
245	Обыкновенная горихвостка	<i>Phoenicurus phoenicurus</i>	C	13	1–10	11–100
248	Соловей	<i>Luscinia luscinia</i>	B	4	1–10	11–100
249	Варакушка	<i>Luscinia svecica</i>	C	14	11–100	11–100
251	Рябинник	<i>Turdus pilaris</i>	C	15	11–100	11–100
254	Певчий дрозд	<i>Turdus philomelos</i>	C	15	11–100	11–100
255	Деряба	<i>Turdus viscivorus</i>	C	12	1–10	1–10
256	Ополовник	<i>Aegithalos caudatus</i>	B	3	1–10	1–10
257	Ремез	<i>Remiz pendulinus</i>	C	15	1–10	11–100
259	Пухляк	<i>Parus montanus</i>	C	16	11–100	11–100
265	Большая синица	<i>Parus major</i>	C	16	11–100	101–1000
266	Поползень	<i>Sitta europaea</i>	C	16	1–10	11–100
268	Домовый воробей	<i>Passer domesticus</i>	C	16	11–100	101–1000
269	Полевой воробей	<i>Passer montanus</i>	C	16	11–100	101–1000
270	Зяблик	<i>Fringilla coelebs</i>	C	13	11–100	101–1000
272	Зеленушка	<i>Chloris chloris</i>	C	12	1–10	11–100
274	Черноголовый щегол	<i>Carduelis carduelis</i>	B	3	11–100	11–100
275	Коноплянка	<i>Acanthis cannabina</i>	B	3	1–10	11–100
279	Чечевица	<i>Carpodacus erythrinus</i>	C	15	11–100	11–100
288	Обыкновенная овсянка	<i>Emberiza citrinella</i>	C	15	11–100	101–1000
289	Камышовая овсянка	<i>Schoeniclus schoeniclus</i>	B	4	11–100	11–100
290	Садовая овсянка	<i>Emberiza hortulana</i>	B	4	11–100	11–100



Озёрная чайка на гнезде

КВАДРАТ 40UFE2

ЧЕЛЯБИНСКАЯ ОБЛАСТЬ

В.Д. Захаров

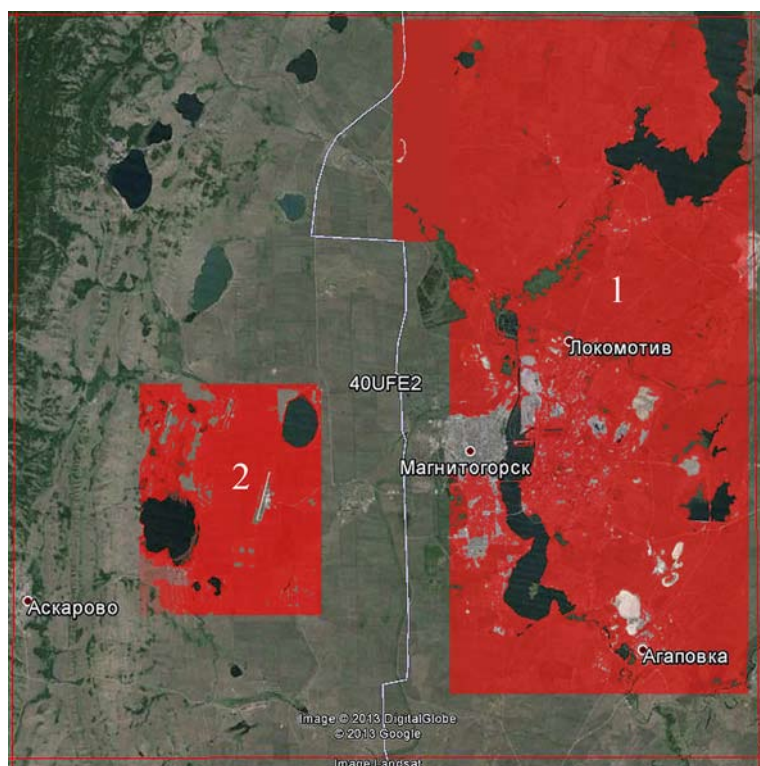

СРОКИ РАБОТ

2011–2013 гг.

РАЗМЕР ОБСЛЕДОВАННОЙ ТЕРРИТОРИИ

50% площади квадрата

БИОТОПЫ

Город Магнитогорск и окрестности, южная часть Верхнеуральского водохранилища, реки Урал и М. Кизил. Берёзовые леса, приречные заросли, лесополосы, поля и перелески (участок 1 на карте), ~41% площади квадрата;

аэропорт г. Магнитогорска, пос. Давлетово, озёра Чебаркуль и Мулдаккуль. Сельхоз. поля, полевые лесополосы, берёзовые колки (участок 2 на карте), ~9 % площади квадрата.

Обследование квадрата в 2013 г. проведено при финансовой поддержке Русского общества сохранения и изучения птиц им. М.А. Мензбира, в рамках проекта «Атлас гнездящихся птиц Европы».

СОСТАВ ВИДОВ, СТАТУС И ЧИСЛЕННОСТЬ ПТИЦ В КВАДРАТЕ

№ вида	Русское название вида	Латинское название вида	Статус (аббревиатура)		Число условно гнездящихся пар на обследованной территории	Оценка численности в квадрате (число условно гн. пар)
			С	В		
4	Черношейная поганка	<i>Podiceps nigricollis</i>	С	11	11–100	11–100
7	Большая поганка, чомга	<i>Podiceps cristatus</i>	С	11	11–100	11–100
6	Серощёкая поганка	<i>Podiceps grisegena</i>	С	11	1–10	1–10
10	Большая выпь	<i>Botaurus stellaris</i>	В	4	1–10	11–100
14	Серая цапля	<i>Ardea cinerea</i>	В	6	11–100	11–100
23	Лебедь-шипун	<i>Cygnus olor</i>	С	12	1–10	1–10
28	Кряква	<i>Anas platyrhynchos</i>	С	12	11–100	11–100
30	Серая утка	<i>Anas strepera</i>	С	12	11–100	11–100
33	Чирок-трескунок	<i>Anas querquedula</i>	С	12	11–100	11–100
34	Широконоска	<i>Anas clypeata</i>	С	12	11–100	11–100
36	Красноголовый нырок	<i>Aythya ferina</i>	С	12	11–100	11–100
38	Хохлатая черныш	<i>Aythya fuligula</i>	С	12	1–10	11–100
49	Чёрный коршун	<i>Milvus migrans</i>	С	13	11–100	11–100
52	Луговой лунь	<i>Circus pygargus</i>	В	3	1–10	1–10
53	Болотный лунь	<i>Circus aeruginosus</i>	В	6	11–100	11–100
54	Тетеревятник	<i>Accipiter gentilis</i>	В	6	1–10	1–10
55	Перепелятник	<i>Accipiter nisus</i>	В	6	1–10	1–10
57	Канюк	<i>Buteo buteo</i>	С	11	11–100	11–100
62	Могильник	<i>Aquila heliaca</i>	С	11	1–10	1–10
69	Чеглок	<i>Falco subbuteo</i>	В	3	1–10	1–10
72	Пустельга	<i>Falco tinnunculus</i>	С	15	1–10	11–100

74	Тетерев	<i>Lyrurus tetrix</i>	C	12	11–100	11–100
77	Серая куропатка	<i>Perdix perdix</i>	C	12	11–100	11–100
78	Перепел	<i>Coturnix coturnix</i>	B	4	1–10	11–100
79	Серый журавль	<i>Grus grus</i>	B	5	1–10	11–100
81	Погоныш	<i>Porzana porzana</i>	B	4	1–10	11–100
83	Коростель	<i>Crex crex</i>	B	4	1–10	11–100
85	Лысуха	<i>Fulica atra</i>	C	12	11–100	11–100
91	Малый зуёк	<i>Charadrius dubius</i>	B	7	1–10	11–100
93	Чибис	<i>Vanellus vanellus</i>	B	7	1–10	11–100
96	Кулик-сорока	<i>Haematopus ostralegus</i>	B	3	1–10	1–10
100	Травник	<i>Tringa totanus</i>	B	7	1–10	11–100
102	Поручейник	<i>Tringa stagnatilis</i>	B	7	1–10	11–100
103	Перевозчик	<i>Actitis hypoleucos</i>	B	7	1–10	11–100
120	Большой веретенник	<i>Limosa limosa</i>	C	15	11–100	11–100
128	Малая чайка	<i>Larus minutus</i>	B	6	11–100	11–100
129	Озёрная чайка	<i>Larus ridibundus</i>	B	6	11–100	11–100
133а	Барабинская чайка	<i>Larus barabensis</i>	B	6	11–100	11–100
136	Сизая чайка	<i>Larus canus</i>	B	6	11–100	11–100
137	Чёрная крачка	<i>Chlidonias niger</i>	B	6	11–100	11–100
138	Белокрылая крачка	<i>Chlidonias leucopterus</i>	B	6	11–100	11–100
142	Речная крачка	<i>Sterna hirundo</i>	B	6	11–100	11–100
146	Вяхирь	<i>Columba palumbus</i>	C	15	1–10	11–100
147	Клинтух	<i>Columba oenas</i>	B	4	1–10	1–10
148	Сизый голубь	<i>Columba livia</i>	C	12	101–1000	101–1000
150	Обыкн. горлица	<i>Streptopelia turtur</i>	B	4	1–10	11–100
151	Кукушка	<i>Cuculus canorus</i>	B	4	1–10	11–100
155	Ушастая сова	<i>Asio otus</i>	C	15	1–10	11–100
156	Болотная сова	<i>Asio flammeus</i>	B	4	1–10	11–100
157	Сплюшка	<i>Otus scops</i>	B	4	1–10	1–10
165	Козодой	<i>Caprimulgus europaeus</i>	B	4	1–10	11–100
166	Чёрный стриж	<i>Apus apus</i>	C	13	11–100	11–100
168	Зимородок	<i>Alcedo atthis</i>	A	1	1–10	1–10
175	Большой пёстрый дятел	<i>Dendrocopos major</i>	C	13	1–10	11–100
177	Белоспинный дятел	<i>Dendrocopos leucotos</i>	C	13	1–10	11–100
178	Малый пёстрый дятел	<i>Dendrocopos minor</i>	C	13	1–10	11–100
180	Береговушка	<i>Riparia riparia</i>	C	11	11–100	11–100
181	Деревенская ласточка	<i>Hirundo rustica</i>	C	15	11–100	11–100
182	Воронок	<i>Delichon urbica</i>	C	13	11–100	11–100
186	Полевой жаворонок	<i>Alauda arvensis</i>	C	15	11–100	101–1000
190	Полевой конёк	<i>Anthus campestris</i>	B	4	1–10	11–100
191	Лесной конёк	<i>Anthus trivialis</i>	C	14	11–100	11–100
194	Жёлтая трясогузка	<i>Motacilla flava</i>	C	14	11–100	11–100
195	Малая желтоголовая трясогузка	<i>Motacilla werae</i>	B	6	1–10	11–100
196	Белая трясогузка	<i>Motacilla alba</i>	C	15	11–100	101–1000
197	Жулан	<i>Lanius collurio</i>	C	15	1–10	11–100
201	Иволга	<i>Oriolus oriolus</i>	C	13	1–10	1–10
202	Скворец	<i>Sturnus vulgaris</i>	C	16	11–100	101–1000
205	Сорока	<i>Pica pica</i>	C	15	11–100	11–100
207	Галка	<i>Corvus monedula</i>	C	13	11–100	11–100
208	Грач	<i>Corvus frugilegus</i>	C	13	11–100	101–1000
209	Серая ворона	<i>Corvus cornix</i>	C	15	11–100	11–100
210	Ворон	<i>Corvus corax</i>	C	13	1–10	11–100
217	Обыкн. сверчок	<i>Locustella naevia</i>	B	4	11–100	11–100

220	Барсучок	<i>Acrocephalus schoenobaenus</i>	B	4	11–100	11–100
221	Садовая камышевка	<i>Acrocephalus dumetorum</i>	C	15	11–100	11–100
226	Северная бормотушка	<i>Iduna caligata</i>	B	4	11–100	11–100
229	Садовая славка	<i>Sylvia borin</i>	C	15	11–100	11–100
230	Серая славка	<i>Sylvia communis</i>	C	15	11–100	11–100
231	Славка-завирушка	<i>Sylvia curruca</i>	C	15	11–100	11–100
232	Пеночка-весничка	<i>Phylloscopus trochilus</i>	C	14	1–10	11–100
233	Пеночка-теньковка	<i>Phylloscopus collybita</i>	C	14	11–100	11–100
238	Мухоловка-пеструшка	<i>Ficedula hypoleuca</i>	C	13	1–10	11–100
241	Серая мухоловка	<i>Muscicapa striata</i>	C	13	1–10	11–100
242	Луговой чекан	<i>Saxicola rubetra</i>	C	14	11–100	11–100
243	Черноголовый чекан	<i>Saxicola torquata</i>	C	14	11–100	11–100
244	Обыкн. каменка	<i>Oenanthe oenanthe</i>	C	16	11–100	11–100
245	Обыкн. горихвостка	<i>Phoenicurus phoenicurus</i>	C	13	1–10	11–100
248	Соловей	<i>Luscinia luscinia</i>	B	4	1–10	11–100
249	Варакушка	<i>Luscinia svecica</i>	C	14	11–100	11–100
251	Рябинник	<i>Turdus pilaris</i>	C	15	11–100	11–100
254	Певчий дрозд	<i>Turdus philomelos</i>	C	15	11–100	11–100
255	Деряба	<i>Turdus viscivorus</i>	C	12	1–10	11–100
256	Ополовник	<i>Aegithalos caudatus</i>	B	3	1–10	11–100
259	Пухляк	<i>Parus montanus</i>	C	16	11–100	11–100
265	Большая синица	<i>Parus major</i>	C	16	11–100	101–1000
266	Поползень	<i>Sitta europaea</i>	C	16	1–10	11–100
268	Домовый воробей	<i>Passer domesticus</i>	C	16	11–100	101–1000
269	Полевой воробей	<i>Passer montanus</i>	C	16	11–100	101–1000
270	Зяблик	<i>Fringilla coelebs</i>	C	14	11–100	101–1000
272	Зеленушка	<i>Chloris chloris</i>	C	12	1–10	11–100
274	Черноголовый щегол	<i>Carduelis carduelis</i>	B	3	11–100	11–100
275	Коноплянка	<i>Acanthis cannabina</i>	B	3	1–10	11–100
279	Чечевица	<i>Carpodacus erythrinus</i>	C	15	11–100	11–100
288	Обыкн. овсянка	<i>Emberiza citrinella</i>	C	15	11–100	101–1000
290	Садовая овсянка	<i>Emberiza hortulana</i>	C	15	11–100	11–100
289	Камышовая овсянка	<i>Schoeniclus schoeniclus</i>	B	3	11–100	11–100



Самец жулана



Самка варакушки

КВАДРАТ 40UFE3

ЧЕЛЯБИНСКАЯ ОБЛАСТЬ

В.Д. Захаров



СРОКИ РАБОТ

2011–2013 гг.

РАЗМЕР ОБСЛЕДОВАННОЙ ТЕРРИТОРИИ

51% площади квадрата

БИОТОПЫ

Окрестности п. Карагайский, южная оконечность Карагайского островного бора, озёра Карагайское и Большой Чебакуль, сосново-берёзовые и берёзовые леса, поля и перелески (участок 1 на карте), ~41% площади квадрата.

Пос. Краснинский и его окрестности, озеро Малый Чебакуль, берёзовые колки, поля и перелески (участок 2 на карте), ~10% площади квадрата.

Обследование квадрата в 2013 г. проведено при финансовой поддержке Русского общества сохранения и изучения птиц им. М.А. Мензбира, в рамках проекта «Атлас гнездящихся птиц Европы».

СОСТАВ ВИДОВ, СТАТУС И ЧИСЛЕННОСТЬ ПТИЦ В КВАДРАТЕ

№ вида	Русское название вида	Латинское название вида	Статус (аббревиатура)		Число условно гнездящихся пар на обследованной территории	Оценка численности в квадрате (число условно гн. пар)
			С	В		
4	Черношейная поганка	<i>Podiceps nigricollis</i>	С	12	11–100	11–100
6	Серощёкая поганка	<i>Podiceps grisegena</i>	С	12	1–10	1–10
7	Большая поганка, чомга	<i>Podiceps cristatus</i>	С	12	11–100	11–100
10	Большая выпь	<i>Botaurus stellaris</i>	В	4	1–10	11–100
14	Серая цапля	<i>Ardea cinerea</i>	В	6	11–100	11–100
23	Лебедь-шипун	<i>Cygnus olor</i>	С	12	1–10	1–10
26	Пеганка	<i>Tadorna tadorna</i>	С	12	1–10	1–10
27	Огарь	<i>Tadorna ferruginea</i>	С	12	1–10	1–10
28	Кряква	<i>Anas platyrhynchos</i>	С	12	11–100	11–100
30	Серая утка	<i>Anas strepera</i>	С	12	11–100	11–100
33	Чирок-трескунок	<i>Anas querquedula</i>	С	12	11–100	11–100
34	Широконоска	<i>Anas clypeata</i>	С	12	11–100	11–100
36	Красноголовый нырок	<i>Aythya ferina</i>	С	12	11–100	11–100
38	Хохлатая черныш	<i>Aythya fuligula</i>	С	12	1–10	1–10
49	Чёрный коршун	<i>Milvus migrans</i>	С	13	11–100	11–100
52	Луговой лунь	<i>Circus pygargus</i>	В	3	1–10	1–10
53	Болотный лунь	<i>Circus aeruginosus</i>	В	6	11–100	11–100
54	Тетеревятник	<i>Accipiter gentilis</i>	В	6	1–10	1–10
55	Перепелятник	<i>Accipiter nisus</i>	В	6	1–10	1–10
57	Канюк	<i>Buteo buteo</i>	С	11	11–100	11–100
62	Могильник	<i>Aquila heliaca</i>	С	11	1–10	1–10

69	Челлок	<i>Falco subbuteo</i>	B	3	1–10	1–10
72	Пустельга	<i>Falco tinnunculus</i>	C	16	1–10	11–100
74	Тетерев	<i>Lyrurus tetrix</i>	C	12	11–100	11–100
75	Глухарь	<i>Tetrao urogallus</i>	C	12	1–10	1–10
76	Рябчик	<i>Tetrastes bonasia</i>	C	12	1–10	1–10
77	Серая куропатка	<i>Perdix perdix</i>	C	12	11–100	11–100
78	Перепел	<i>Coturnix coturnix</i>	B	4	11–100	11–100
79	Серый журавль	<i>Grus grus</i>	C	12	1–10	11–100
81	Погоныш	<i>Porzana porzana</i>	B	4	1–10	1–10
83	Коростель	<i>Crex crex</i>	B	4	1–10	1–10
85	Лысуха	<i>Fulica atra</i>	C	12	11–100	11–100
91	Малый зуёк	<i>Charadrius dubius</i>	B	7	1–10	11–100
93	Чибис	<i>Vanellus vanellus</i>	B	7	1–10	11–100
100	Травник	<i>Tringa totanus</i>	B	7	1–10	11–100
102	Поручейник	<i>Tringa stagnatilis</i>	B	7	1–10	11–100
103	Перевозчик	<i>Actitis hypoleucos</i>	B	7	1–10	11–100
117	Вальдшнеп	<i>Scolopax rusticola</i>	B	5	1–10	1–10
120	Большой веретенник	<i>Limosa limosa</i>	C	15	11–100	11–100
128	Малая чайка	<i>Larus minutus</i>	B	6	11–100	11–100
130	Озёрная чайка	<i>Larus ridibundus</i>	B	6	11–100	11–100
133а	Барабинская чайка	<i>Larus barabensis</i>	B	6	11–100	11–100
138	Белокрылая крачка	<i>Chlidonias leucopterus</i>	B	6	11–100	11–100
142	Речная крачка	<i>Sterna hirundo</i>	B	6	11–100	11–100
146	Вяхирь	<i>Columba palumbus</i>	C	15	11–100	11–100
147	Клинтух	<i>Columba oenas</i>	B	4	11–100	11–100
148	Сизый голубь	<i>Columba livia</i>	C	12	10–100	10–100
150	Обыкн. горлица	<i>Streptopelia turtur</i>	B	4	1–10	1–10
151	Кукушка	<i>Cuculus canorus</i>	B	4	11–100	11–100
155	Ушастая сова	<i>Asio otus</i>	C	15	1–10	11–100
156	Болотная сова	<i>Asio flammeus</i>	B	4	1–10	11–100
165	Козодой	<i>Caprimulgus europaeus</i>	B	4	1–10	11–100
166	Чёрный стриж	<i>Apus apus</i>	C	13	11–100	11–100
175	Большой пёстрый дятел	<i>Dendrocopos major</i>	C	13	11–100	11–100
177	Белоспинный дятел	<i>Dendrocopos leucotos</i>	C	13	11–100	11–100
178	Малый пёстрый дятел	<i>Dendrocopos minor</i>	C	13	1–10	1–10
180	Береговушка	<i>Riparia riparia</i>	C	11	11–100	11–100
181	Деревенская ласточка	<i>Hirundo rustica</i>	C	15	11–100	11–100
186	Полевой жаворонок	<i>Alauda arvensis</i>	C	15	11–100	101–1000
190	Полевой конёк	<i>Anthus campestris</i>	B	4	1–10	11–100
191	Лесной конёк	<i>Anthus trivialis</i>	C	14	11–100	11–100
194	Жёлтая трясогузка	<i>Motacilla flava</i>	C	14	11–100	11–100
195	Малая желтоголовая трясогузка	<i>Motacilla weriae</i>	B	6	1–10	11–100
196	Белая трясогузка	<i>Motacilla alba</i>	C	15	11–100	101–1000
197	Жулан	<i>Lanius collurio</i>	C	15	11–100	11–100
201	Иволга	<i>Oriolus oriolus</i>	C	13	1–10	1–10
202	Скворец	<i>Sturnus vulgaris</i>	C	12	11–100	11–100
205	Сорока	<i>Pica pica</i>	C	15	11–100	11–100
207	Галка	<i>Corvus monedula</i>	C	13	11–100	11–100
208	Грач	<i>Corvus frugilegus</i>	C	13	11–100	11–100
209	Серая ворона	<i>Corvus cornix</i>	C	15	11–100	11–100
210	Ворон	<i>Corvus corax</i>	C	13	1–10	11–100
217	Обыкн. сверчок	<i>Locustella naevia</i>	B	4	11–100	11–100
220	Барсучок	<i>Acrocephalus schoenobaenus</i>	B	4	11–100	11–100

221	Садовая камышевка	<i>Acrocephalus dumetorum</i>	С	15	11–100	11–100
225	Зелёная пересмешка	<i>Hippolais icterina</i>	В	3	1–10	1–10
226	Северная бормотушка	<i>Iduna caligata</i>	В	4	11–100	11–100
229	Садовая славка	<i>Sylvia borin</i>	С	15	11–100	11–100
230	Серая славка	<i>Sylvia communis</i>	С	15	11–100	11–100
231	Славка-завирушка	<i>Sylvia curruca</i>	С	15	11–100	11–100
232	Пеночка-весничка	<i>Phylloscopus trochilus</i>	С	14	11–100	11–100
233	Пеночка-теньковка	<i>Phylloscopus collybita</i>	С	14	11–100	11–100
238	Мухоловка-пеструшка	<i>Ficedula hypoleuca</i>	С	13	11–100	11–100
241	Серая мухоловка	<i>Muscicapa striata</i>	С	13	11–100	11–100
242	Луговой чекан	<i>Saxicola rubetra</i>	С	14	11–100	11–100
243	Черноголовый чекан	<i>Saxicola torquata</i>	С	14	11–100	11–100
244	Обыкн. каменка	<i>Oenanthe oenanthe</i>	С	16	11–100	11–100
245	Обыкн. горихвостка	<i>Phoenicurus phoenicurus</i>	С	13	11–100	11–100
248	Соловей	<i>Luscinia luscinia</i>	В	4	1–10	1–10
249	Варакушка	<i>Luscinia svecica</i>	С	14	11–100	11–100
251	Рябинник	<i>Turdus pilaris</i>	С	15	11–100	11–100
254	Певчий дрозд	<i>Turdus philomelos</i>	С	15	11–100	11–100
255	Деряба	<i>Turdus viscivorus</i>	С	12	11–100	11–100
256	Ополовник	<i>Aegithalos caudatus</i>	В	3	11–100	11–100
259	Пухляк	<i>Parus montanus</i>	С	16	11–100	11–100
264	Князёк, белая лазоревка	<i>Parus cyanus</i>	В	3	1–10	1–10
265	Большая синица	<i>Parus major</i>	С	16	11–100	101–1000
266	Поползень	<i>Sitta europaea</i>	С	16	1–10	11–100
268	Домовый воробей	<i>Passer domesticus</i>	С	16	11–100	101–1000
269	Полевой воробей	<i>Passer montanus</i>	С	16	11–100	101–1000
270	Зяблик	<i>Fringilla coelebs</i>	С	14	11–100	101–1000
272	Зеленушка	<i>Chloris chloris</i>	С	12	11–100	11–100
274	Черноголовый щегол	<i>Carduelis carduelis</i>	В	3	11–100	11–100
275	Коноплянка	<i>Acanthis cannabina</i>	В	3	1–10	1–10
279	Чечевица	<i>Carpodacus erythrinus</i>	С	15	11–100	11–100
288	Обыкн. овсянка	<i>Emberiza citrinella</i>	С	15	11–100	11–100
290	Садовая овсянка	<i>Emberiza hortulana</i>	С	15	11–100	11–100
289	Камышовая овсянка	<i>Schoeniclus schoeniclus</i>	В	3	11–100	11–100



Озеро Большой Чебакуль

КВАДРАТ 40UFE4

ЧЕЛЯБИНСКАЯ ОБЛАСТЬ

В.Д. Захаров

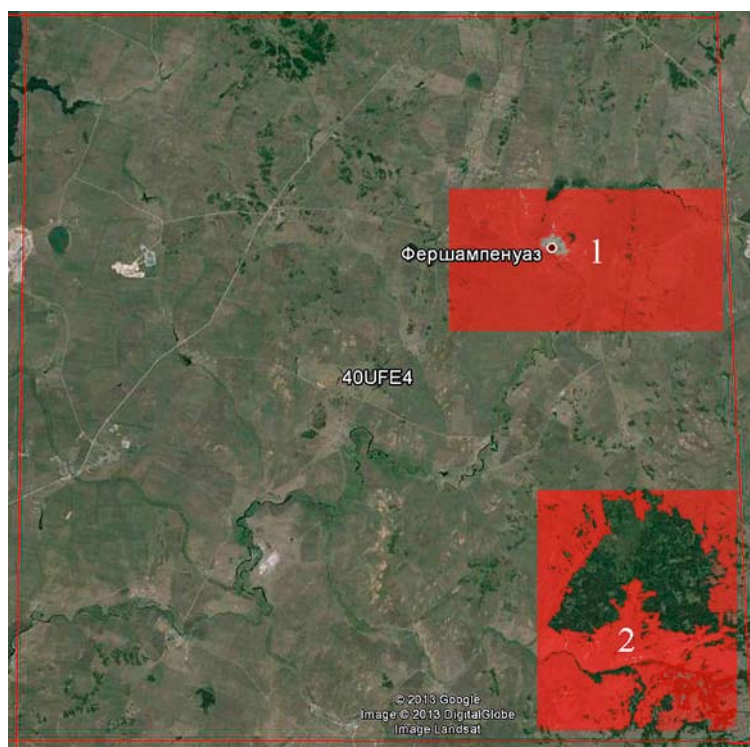

СРОКИ РАБОТ

2012–2013 гг.

РАЗМЕР ОБСЛЕДОВАННОЙ ТЕРРИТОРИИ

17% площади квадрата

БИОТОПЫ

Окрестности с. Фершампенуаз, реки Гумбейка и Кызыл-Чилик, березовые леса, поля и перелески (участок 1 на карте), ~7% площади квадрата.

Северо-западная часть Джабык-Карагайского островного бора и окрестности, сосново-березовые и березовые леса, поля и перелески (участок 2 на карте), ~10% площади квадрата.

Обследование квадрата в 2013 г. проведено при финансовой поддержке Русского общества сохранения и изучения птиц им. М.А. Мензбира, в рамках проекта «Атлас гнездящихся птиц Европы».

СОСТАВ ВИДОВ, СТАТУС И ЧИСЛЕННОСТЬ ПТИЦ В КВАДРАТЕ

№ вида	Русское название вида	Латинское название вида	Статус (аббревиатура)		Число условно гнездящихся пар на обследованной территории	Оценка численности в квадрате (число условно гн. пар)
4	Черношейная поганка	<i>Podiceps nigricollis</i>	С	12	11–100	11–100
7	Большая поганка, чомга	<i>Podiceps cristatus</i>	С	12	11–100	11–100
10	Большая выпь	<i>Botaurus stellaris</i>	В	4	1–10	11–100
14	Серая цапля	<i>Ardea cinerea</i>	В	6	11–100	11–100
23	Лебедь-шипун	<i>Cygnus olor</i>	С	12	1–10	1–10
28	Кряква	<i>Anas platyrhynchos</i>	С	12	11–100	11–100
30	Серая утка	<i>Anas strepera</i>	С	12	11–100	11–100
33	Чирок-трескунок	<i>Anas querquedula</i>	С	12	11–100	11–100
34	Широконоска	<i>Anas clypeata</i>	С	12	11–100	11–100
36	Красноголовый нырок	<i>Aythya ferina</i>	С	12	11–100	11–100
49	Чёрный коршун	<i>Milvus migrans</i>	С	13	11–100	11–100
51	Степной лунь	<i>Circus macrourus</i>	С	12	1–10	1–10
52	Луговой лунь	<i>Circus pygargus</i>	В	3	1–10	1–10
53	Болотный лунь	<i>Circus aeruginosus</i>	В	6	11–100	11–100
54	Тетеревятник	<i>Accipiter gentilis</i>	В	6	1–10	1–10
55	Перепелятник	<i>Accipiter nisus</i>	В	6	1–10	1–10
57	Канюк	<i>Buteo buteo</i>	С	11	11–100	11–100
69	Чеглок	<i>Falco subbuteo</i>	В	3	1–10	1–10
72	Пустельга	<i>Falco tinnunculus</i>	С	16	11–100	11–100
74	Тетерев	<i>Lyrurus tetrix</i>	С	12	11–100	11–100
77	Серая куропатка	<i>Perdix perdix</i>	С	12	11–100	11–100

78	Перепел	<i>Coturnix coturnix</i>	B	4	11–100	11–100
79	Серый журавль	<i>Grus grus</i>	B	7	1–10	11–100
81	Погоныш	<i>Porzana porzana</i>	B	4	1–10	1–10
83	Коростель	<i>Crex crex</i>	B	4	1–10	1–10
85	Лысуха	<i>Fulica atra</i>	C	12	11–100	11–100
91	Малый зуёк	<i>Charadrius dubius</i>	B	7	1–10	11–100
93	Чибис	<i>Vanellus vanellus</i>	B	7	1–10	11–100
100	Травник	<i>Tringa totanus</i>	B	7	1–10	11–100
102	Поручейник	<i>Tringa stagnatilis</i>	B	7	1–10	11–100
103	Перевозчик	<i>Actitis hypoleucos</i>	B	7	1–10	11–100
120	Большой веретенник	<i>Limosa limosa</i>	C	15	11–100	11–100
128	Малая чайка	<i>Larus minutus</i>	B	7	11–100	11–100
130	Озёрная чайка	<i>Larus ridibundus</i>	B	7	11–100	11–100
133а	Барабинская чайка	<i>Larus barabensis</i>	B	7	11–100	11–100
138	Белокрылая крачка	<i>Chlidonias leucopterus</i>	B	7	11–100	11–100
142	Речная крачка	<i>Sterna hirundo</i>	B	7	11–100	11–100
146	Вяхирь	<i>Columba palumbus</i>	C	15	11–100	11–100
147	Клинтух	<i>Columba oenas</i>	B	4	1–10	1–10
148	Сизый голубь	<i>Columba livia</i>	C	12	11–100	11–100
150	Обыкн. горлица	<i>Streptopelia turtur</i>	B	4	1–10	1–10
150б	Большая горлица	<i>Streptopelia orientalis</i>	B	3	1–10	1–10
151	Кукушка	<i>Cuculus canorus</i>	B	4	11–100	11–100
155	Ушастая сова	<i>Asio otus</i>	C	15	1–10	11–100
156	Болотная сова	<i>Asio flammeus</i>	B	4	1–10	11–100
163	Длиннохвостая неясыть	<i>Strix uralensis</i>	A	1	1–10	1–10
165	Козодой	<i>Caprimulgus europaeus</i>	B	4	1–10	11–100
166	Чёрный стриж	<i>Apus apus</i>	C	13	11–100	11–100
175	Большой пёстрый дятел	<i>Dendrocopos major</i>	C	13	11–100	11–100
177	Белоспинный дятел	<i>Dendrocopos leucotos</i>	C	13	11–100	11–100
178	Малый пёстрый дятел	<i>Dendrocopos minor</i>	C	13	1–10	1–10
180	Береговушка	<i>Riparia riparia</i>	C	11	11–100	11–100
181	Деревенская ласточка	<i>Hirundo rustica</i>	C	15	11–100	11–100
186	Полевой жаворонок	<i>Alauda arvensis</i>	C	15	11–100	101–1000
190	Полевой конёк	<i>Anthus campestris</i>	B	4	1–10	11–100
191	Лесной конёк	<i>Anthus trivialis</i>	C	14	11–100	11–100
194	Жёлтая трясогузка	<i>Motacilla flava</i>	C	14	11–100	11–100
195	Малая желтоголовая трясогузка	<i>Motacilla werreae</i>	B	6	1–10	1–10
196	Белая трясогузка	<i>Motacilla alba</i>	C	15	11–100	11–100
197	Жулан	<i>Lanius collurio</i>	C	15	1–10	1–10
201	Иволга	<i>Oriolus oriolus</i>	C	13	1–10	1–10
202	Скворец	<i>Sturnus vulgaris</i>	C	12	11–100	11–100
205	Сорока	<i>Pica pica</i>	C	15	11–100	11–100
207	Галка	<i>Corvus monedula</i>	C	13	11–100	11–100
208	Грач	<i>Corvus frugilegus</i>	C	16	11–100	11–100
209	Серая ворона	<i>Corvus cornix</i>	C	15	11–100	11–100
210	Ворон	<i>Corvus corax</i>	C	13	1–10	1–10
217	Обыкн. сверчок	<i>Locustella naevia</i>	B	4	11–100	11–100
220	Барсучок	<i>Acrocephalus schoenobaenus</i>	B	4	11–100	11–100
221	Садовая камышевка	<i>Acrocephalus dumetorum</i>	C	15	11–100	11–100
225	Зелёная пересмешка	<i>Hippolais icterina</i>	B	3	1–10	1–10
226	Северная бормотушка	<i>Iduna caligata</i>	B	3	11–100	11–100
230	Садовая славка	<i>Sylvia borin</i>	C	15	11–100	11–100
230	Серая славка	<i>Sylvia communis</i>	C	15	11–100	11–100

231	Славка-завирушка	<i>Sylvia curruca</i>	C	15	11–100	11–100
232	Пеночка-весничка	<i>Phylloscopus trochilus</i>	C	13	11–100	11–100
233	Пеночка-теньковка	<i>Phylloscopus collybita</i>	C	14	11–100	11–100
238	Мухоловка-пеструшка	<i>Ficedula hypoleuca</i>	C	13	11–100	11–100
241	Серая мухоловка	<i>Muscicapa striata</i>	C	13	1–10	1–10
242	Луговой чекан	<i>Saxicola rubetra</i>	C	14	11–100	11–100
243	Черноголовый чекан	<i>Saxicola torquata</i>	C	14	11–100	11–100
244	Обыкн. каменка	<i>Oenanthe oenanthe</i>	C	14	11–100	11–100
245	Обыкн. горихвостка	<i>Phoenicurus phoenicurus</i>	C	13	11–100	11–100
248	Соловей	<i>Luscinia luscinia</i>	B	4	1–10	1–10
249	Варакушка	<i>Luscinia svecica</i>	C	14	11–100	11–100
251	Рябинник	<i>Turdus pilaris</i>	C	15	11–100	11–100
254	Певчий дрозд	<i>Turdus philomelos</i>	C	15	11–100	11–100
255	Деряба	<i>Turdus viscivorus</i>	C	13	1–10	1–10
256	Ополовник	<i>Aegithalos caudatus</i>	B	3	1–10	1–10
259	Пухляк	<i>Parus montanus</i>	C	13	11–100	11–100
265	Большая синица	<i>Parus major</i>	C	16	11–100	101–1000
266	Поползень	<i>Sitta europaea</i>	C	16	1–10	1–10
268	Домовый воробей	<i>Passer domesticus</i>	C	16	11–100	101–1000
269	Полевой воробей	<i>Passer montanus</i>	C	16	11–100	101–1000
270	Зяблик	<i>Fringilla coelebs</i>	C	13	11–100	11–100
272	Зеленушка	<i>Chloris chloris</i>	C	13	11–100	11–100
274	Черноголовый щегол	<i>Carduelis carduelis</i>	B	3	11–100	11–100
275	Коноплянка	<i>Acanthis cannabina</i>	B	3	1–10	1–10
279	Чечевица	<i>Carpodacus erythrinus</i>	C	15	11–100	11–100
288	Обыкн. овсянка	<i>Emberiza citrinella</i>	C	14	11–100	11–100
290	Садовая овсянка	<i>Emberiza hortulana</i>	C	14	11–100	11–100
289	Камышовая овсянка	<i>Schoeniclus schoeniclus</i>	B	3	11–100	11–100



Джабык-Карагайский бор

КВАДРАТ 40UFF2

РЕСПУБЛИКА БАШКОРТОСТАН, ЧЕЛЯБИНСКАЯ ОБЛАСТЬ

В.Н. Алексеев

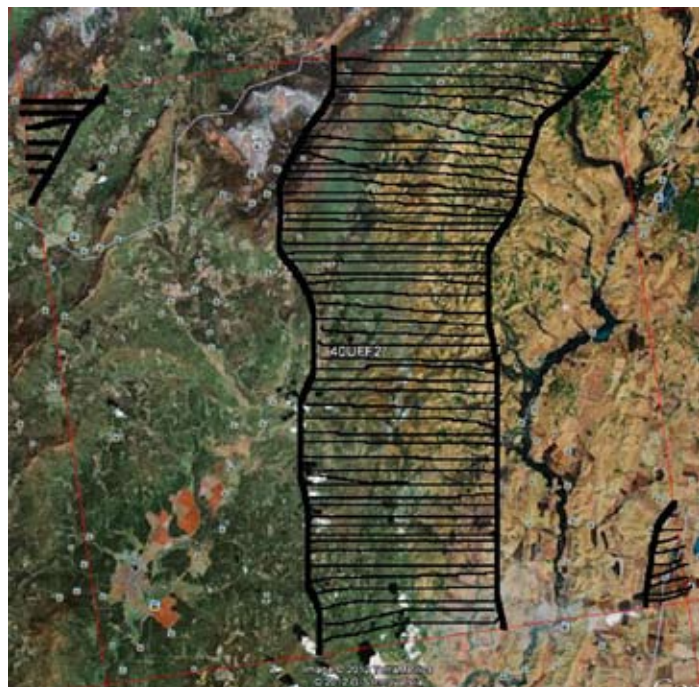

СРОКИ РАБОТ

2007–2012 гг.

РАЗМЕР ОБСЛЕДОВАННОЙ ТЕРРИТОРИИ

1500 км² (НЕОБСЛЕДОВАННАЯ территория заштрихована)

БИОТОПЫ

Территория горная, большая её часть покрыта лесом. На северо-западе произрастают горно-таёжные леса (ель, пихта, берёза, осина, сосна), на юго-западе и на хр. Урал-тау — сосновые и сосново-берёзовые леса. Напочвенный покров представлен в основном разнотравьем, мхи и кустарнички занимают незначительную площадь. Юго-восток квадрата занят лесостепью с берёзовыми колками. Здесь же расположены основные сельскохозяйственные земли (луга и пашни) и водно-болотные местообитания в долине р. Урал. По территории также протекают реки: верховья Белой и небольшой участок р. Юрюзань. Пойменные комплексы — урёмы (заросли ольхи, черёмухи и ив, переплетённых хмелем), а также

низовые болота и старицы расположены в долинах этих рек. Имеются два больших и несколько малых прудов. Из населённых пунктов в квадрате находятся 19 сёл и деревень.

В этом квадрате полевых выходов было намного меньше, поэтому подтверждённых гнездований также меньше.

Примерно 8 км² в западной части квадрата относятся к территории Южно-Уральского государственного природного заповедника.

СОСТАВ ВИДОВ, СТАТУС И ЧИСЛЕННОСТЬ ПТИЦ В КВАДРАТЕ

№ вида	Русское название вида	Латинское название вида	Статус (аббревиатура)		Число условно гнездящихся пар на обследованной территории	Оценка численности в квадрате (число условно гн. пар)
7	Чомга	<i>Podiceps cristatus</i>	A	1	1–10	1–10
10	Большая выпь	<i>Botaurus stellaris</i>	A	1	1–10	1–10
14	Серая цапля	<i>Ardea cinerea</i>	C	12	11–100	11–100
23	Лебедь-шипун	<i>Cygnus olor</i>	C	12	1–10	1–10
28	Кряква	<i>Anas platyrhynchos</i>	C	12	101–1000	101–1000
29	Чирок-свистун	<i>Anas crecca</i>	B	6	101–1000	101–1000
30	Серая утка	<i>Anas strepera</i>	B	5	11–100	11–100
31	Связь	<i>Anas penelope</i>	A	1	11–100	11–100
33	Чирок-трескунок	<i>Anas querquedula</i>	B	5	11–100	11–100
34	Широконоска	<i>Anas clypeata</i>	A	1	11–100	11–100
36	Красноголовый нырок	<i>Aythya ferina</i>	A	1	11–100	11–100
38	Хохлатая чернеть	<i>Aythya fuligula</i>	A	1	11–100	11–100
41	Гоголь	<i>Bucephala clangula</i>	B	5	11–100	11–100
46	Большой крохаль	<i>Mergus merganser</i>	C	12	101–1000	101–1000
49	Чёрный коршун	<i>Milvus migrans</i>	C	12	11–100	11–100
50	Полевой лунь	<i>Circus cyaneus</i>	B	3	11–100	11–100
52	Луговой лунь	<i>Circus pygargus</i>	A	1	1–10	1–10

53	Болотный лунь	<i>Circus aeruginosus</i>	B	5	1–10	1–10
54	Тетеревятник	<i>Accipiter gentilis</i>	C	12	11–100	11–100
55	Перепелятник	<i>Accipiter nisus</i>	C	12	101–1000	101–1000
57	Канюк	<i>Buteo buteo</i>	C	12	11–100	11–100
68	Сапсан	<i>Falco peregrinus</i>	B	5	1–10	1–10
69	Чеглок	<i>Falco subbuteo</i>	B	5	11–100	11–100
72	Пустельга	<i>Falco tinnunculus</i>	B	5	11–100	11–100
74	Тетерев	<i>Lyrurus tetrrix</i>	C	12	11–100	11–100
75	Глухарь	<i>Tetrao urogallus</i>	C	12	101–1000	101–1000
76	Рябчик	<i>Tetrastes bonasia</i>	C	12	1001–10000	1001–10000
77	Серая куропатка	<i>Perdix perdix</i>	B	6	11–100	11–100
78	Перепел	<i>Coturnix coturnix</i>	B	6	11–100	11–100
79	Серый журавль	<i>Grus grus</i>	C	12	11–100	11–100
80	Водяной пастушок	<i>Rallus aquaticus</i>	A	1	11–100	11–100
81	Погоньш	<i>Porzana porzana</i>	A	1	11–100	11–100
83	Коростель	<i>Crex crex</i>	B	6	101–1000	101–1000
84	Камышница	<i>Gallinula chloropus</i>	A	1	11–100	11–100
85	Лысуха	<i>Fulica atra</i>	A	1	11–100	11–100
91	Малый зуёк	<i>Charadrius dubius</i>	A	1	11–100	11–100
93	Чибис	<i>Vanellus vanellus</i>	C	12	101–1000	101–1000
97	Черныш	<i>Tringa ochropus</i>	A	1	11–100	11–100
103	Перевозчик	<i>Actitis hypoleucos</i>	C	12	101–1000	101–1000
116	Дупель	<i>Gallinago media</i>	A	1	11–100	11–100
117	Вальдшнеп	<i>Scolopax rusticola</i>	B	5	11–100	11–100
128	Малая чайка	<i>Larus minutus</i>	B	5	1–10	1–10
129	Озёрная чайка	<i>Larus ridibundus</i>	B	5	11–100	11–100
136	Сизая чайка	<i>Larus canus</i>	A	1	1–10	1–10
142	Речная крачка	<i>Sterna hirundo</i>	A	1	11–100	11–100
146	Вяхирь	<i>Columba palumbus</i>	A	1	11–100	11–100
147	Клинтух	<i>Columba oenas</i>	A	1	11–100	11–100
148	Сизый голубь	<i>Columba livia</i>	A	1	101–1000	101–1000
151	Обыкн. кукушка	<i>Cuculus canorus</i>	B	3	101–1000	101–1000
152	Глухая кукушка	<i>Cuculus optatus</i>	B	3	11–100	11–100
154	Филин	<i>Bubo bubo</i>	B	5	11–100	11–100
155	Ушастая сова	<i>Asio otus</i>	B	5	11–100	11–100
156	Болотная сова	<i>Asio flammeus</i>	B	5	1–10	1–10
157	Сплюшка	<i>Otus scops</i>	B	5	11–100	11–100
158	Мохноногий сыч	<i>Aegolius funereus</i>	A	2	11–100	11–100
159	Домовый сыч	<i>Athene noctua</i>	A	2	1–10	1–10
160	Воробьиный сыч	<i>Glaucidium passerinum</i>	A	2	11–100	11–100
163	Длиннохвостая неясыть	<i>Strix uralensis</i>	A	2	11–100	11–100
164	Бородатая неясыть	<i>Strix nebulosa</i>	C	12	11–100	11–100
165	Козодой	<i>Caprimulgus europaeus</i>	A	2	11–100	11–100
166	Чёрный стриж	<i>Apus apus</i>	B	3	11–100	11–100
171	Вертишейка	<i>Jynx torquilla</i>	B	3	11–100	11–100
173	Седой дятел	<i>Picus canus</i>	B	9	11–100	11–100
174	Желна	<i>Dryocopus martius</i>	C	13	11–100	11–100
175	Большой пёстрый дятел	<i>Dendrocopos major</i>	C	16	101–1000	101–1000
177	Белоспинный дятел	<i>Dendrocopos leucotos</i>	A	1	11–100	11–100
178	Малый пёстрый дятел	<i>Dendrocopos minor</i>	B	9	11–100	11–100
179	Трёхпалый дятел	<i>Picoides tridactylus</i>	A	1	11–100	11–100
180	Береговушка	<i>Riparia riparia</i>	B	5	11–100	11–100
181	Деревенская ласточка	<i>Hirundo rustica</i>	C	11	101–1000	101–1000

182	Воронок	<i>Delichon urbica</i>	B	5	11–100	11–100
186	Полевой жаворонок	<i>Alauda arvensis</i>	A	1	11–100	11–100
191	Лесной конёк	<i>Anthus trivialis</i>	B	6	101–1000	101–1000
194в	Горная трясогузка	<i>Motacilla cinerea</i>	B	6	101–1000	101–1000
196	Белая трясогузка	<i>Motacilla alba</i>	B	6	11–100	11–100
197	Жулан	<i>Lanius collurio</i>	B	5	11–100	11–100
201	Иволга	<i>Oriolus oriolus</i>	B	4	101–1000	101–1000
202	Скворец	<i>Sturnus vulgaris</i>	B	4	11–100	11–100
204	Сойка	<i>Garrulus glandarius</i>	B	6	101–1000	101–1000
205	Сорока	<i>Pica pica</i>	B	6	101–1000	101–1000
207	Галка	<i>Corvus monedula</i>	B	6	11–100	11–100
208	Грач	<i>Corvus frugilegus</i>	B	9	11–100	11–100
209	Серая ворона	<i>Corvus cornix</i>	C	12	101–1000	101–1000
210	Ворон	<i>Corvus corax</i>	B	3	101–1000	101–1000
212	Оляпка	<i>Cinclus cinclus</i>	B	3	101–1000	101–1000
215	Лесная завирушка	<i>Prunella modularis</i>	A	1	101–1000	101–1000
216	Речной сверчок	<i>Locustella fluviatilis</i>	B	5	101–1000	101–1000
217	Обыкн. сверчок	<i>Locustella naevia</i>	A	1	11–100	11–100
220	Барсучок	<i>Acrocephalus schoenobaenus</i>	A	1	11–100	11–100
221	Садовая камышевка	<i>Acrocephalus dumetorum</i>	B	7	101–1000	101–1000
222	Болотная камышевка	<i>Acrocephalus palustris</i>	B	5	101–1000	101–1000
225	Зелёная пересмешка	<i>Hippolais icterina</i>	B	5	11–100	11–100
226	Северная бормотушка	<i>Iduna caligata</i>	B	5	11–100	11–100
228	Славка-черноголовка	<i>Sylvia atricapilla</i>	B	5	101–1000	101–1000
229	Садовая славка	<i>Sylvia borin</i>	B	5	101–1000	101–1000
230	Серая славка	<i>Sylvia communis</i>	A	1	11–100	11–100
232	Пеночка-весничка	<i>Phylloscopus trochilus</i>	B	5	101–1000	101–1000
233	Пеночка-теньковка	<i>Phylloscopus collybita</i>	B	5	101–1000	101–1000
235	Зелёная пеночка	<i>Phylloscopus trochiloides</i>	B	5	101–1000	101–1000
237	Желтоголовый королёк	<i>Regulus regulus</i>	A	1	101–1000	101–1000
238	Мухоловка-пеструшка	<i>Ficedula hypoleuca</i>	C	16	101–1000	101–1000
241	Серая мухоловка	<i>Muscicapa striata</i>	A	1	11–100	11–100
242	Луговой чекан	<i>Saxicola rubetra</i>	A	1	11–100	11–100
243	Черноголовый чекан	<i>Saxicola torquata</i>	A	1	11–100	11–100
244	Обыкн. каменка	<i>Oenanthe oenanthe</i>	A	1	101–1000	101–1000
245	Обыкн. горихвостка	<i>Phoenicurus phoenicurus</i>	B	5	101–1000	101–1000
247	Зарянка	<i>Erithacus rubecula</i>	B	5	101–1000	101–1000
248	Соловей	<i>Luscinia luscinia</i>	B	5	101–1000	101–1000
249	Варакушка	<i>Luscinia svecica</i>	B	5	11–100	11–100
251	Рябинник	<i>Turdus pilaris</i>	C	15	1001–10000	1001–10000
253	Белобровик	<i>Turdus iliacus</i>	C	12	101–1000	101–1000
254	Певчий дрозд	<i>Turdus philomelos</i>	C	12	101–1000	101–1000
255	Деряба	<i>Turdus viscivorus</i>	B	5	11–100	11–100
254а	Пёстрый дрозд	<i>Zoothera varia</i>	B	5	11–100	11–100
256	Ополовник	<i>Aegithalos caudatus</i>	B	6	11–100	11–100
259	Пухляк	<i>Parus montanus</i>	B	6	1001–10000	1001–10000
261	Хохлатая синица	<i>Parus cristatus</i>	B	6	101–1000	101–1000
262	Московка	<i>Parus ater</i>	B	6	101–1000	101–1000
263	Лазоревка	<i>Parus caeruleus</i>	B	6	101–1000	101–1000
265	Большая синица	<i>Parus major</i>	C	16	1001–10000	1001–10000
266	Поползень	<i>Sitta europaea</i>	B	6	101–1000	101–1000
267	Пищуха	<i>Certhia familiaris</i>	A	2	11–100	11–100
268	Домовый воробей	<i>Passer domesticus</i>	B	6	101–1000	101–1000

269	Полевой воробей	<i>Passer montanus</i>	B	6	101–1000	101–1000
270	Зяблик	<i>Fringilla coelebs</i>	C	16	1001–10000	1001–10000
271	Вьюрок	<i>Fringilla montifringilla</i>	B	6	101–1000	101–1000
272	Зеленушка	<i>Chloris chloris</i>	A	1	101–1000	101–1000
273	Чиж	<i>Spinus spinus</i>	A	1	101–1000	101–1000
274	Черноголовый щегол	<i>Carduelis carduelis</i>	A	1	101–1000	101–1000
279	Чечевица	<i>Carpodacus erythrinus</i>	C	15	101–1000	101–1000
282	Клёст-еловик	<i>Loxia curvirostra</i>	A	1	11–100	11–100
284	Снегирь	<i>Pyrrhula pyrrhula</i>	A	1	11–100	11–100
288	Обыкн. овсянка	<i>Enberiza citrinella</i>	C	15	101–1000	101–1000

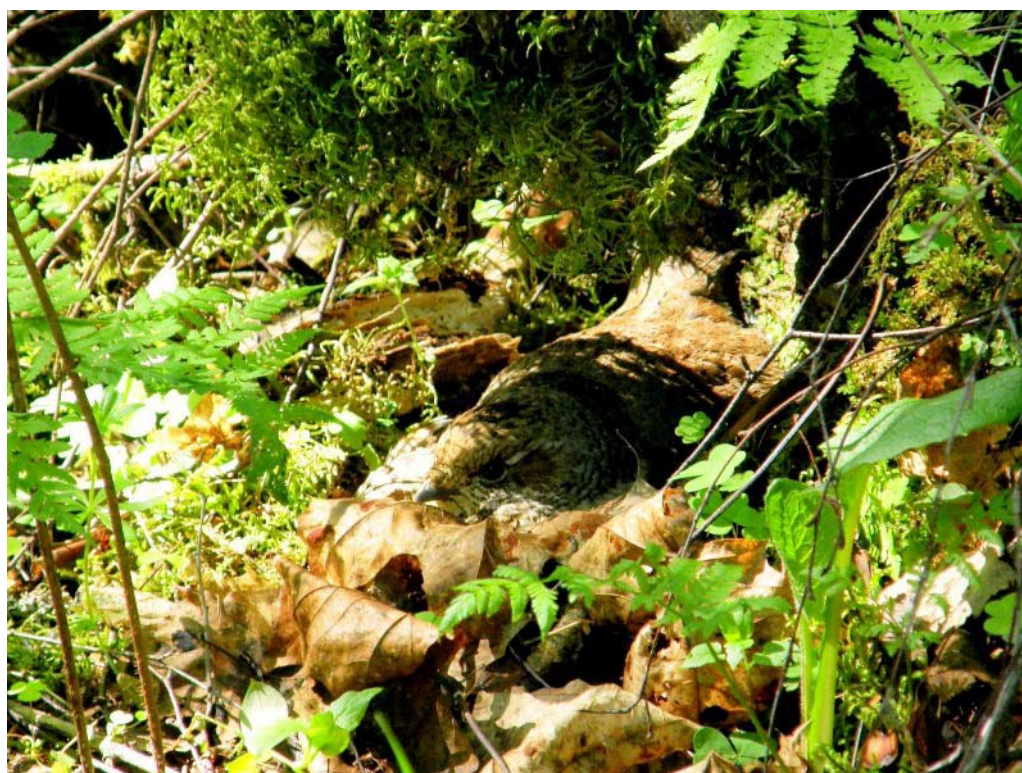

Самка рябчика на гнезде

КВАДРАТ 40UFF4

ЧЕЛЯБИНСКАЯ ОБЛАСТЬ

В.Д. Захаров

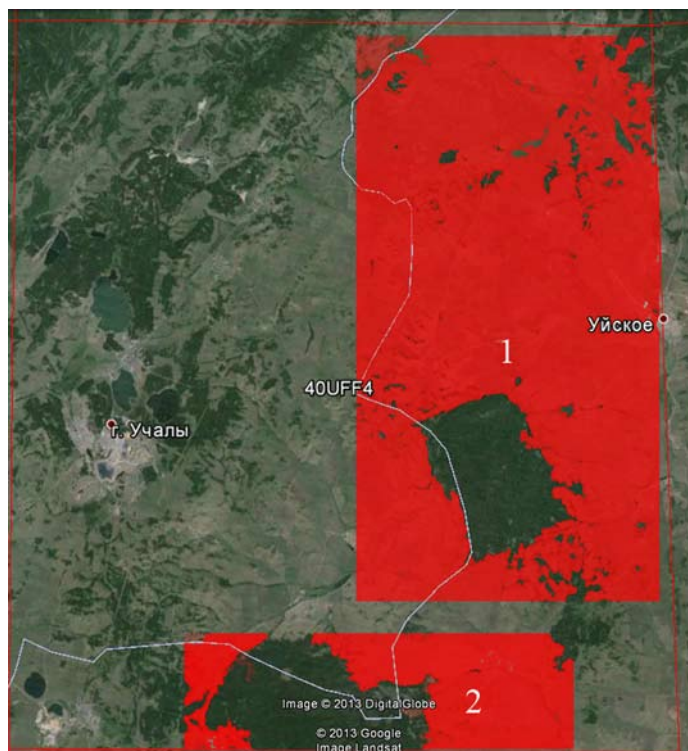

СРОКИ РАБОТ

2010–2013 гг.

РАЗМЕР ОБСЛЕДОВАННОЙ ТЕРРИТОРИИ

40% площади квадрата

БИОТОПЫ

Окрестности с. Уйское, р. Уй, Уйский островной бор, сосново-берёзовые и берёзовые леса, поля и перелески (участок 1 на карте), ~31% площади квадрата;

пос. Карагайский, северная часть Карагайского островного бора и окрестности, сосново-берёзовые и берёзовые леса (участок 2 на карте), ~9% площади квадрата.

СОСТАВ ВИДОВ, СТАТУС И ЧИСЛЕННОСТЬ ПТИЦ В КВАДРАТЕ

№ вида	Русское название вида	Латинское название вида	Статус (аббревиатура)		Число условно гнездящихся пар на обследованной территории	Оценка численности в квадрате (число условно гн. пар)
			С	Ч		
4	Черношейная поганка	<i>Podiceps nigricollis</i>	С	12	11–100	11–100
7	Большая поганка, чомга	<i>Podiceps cristatus</i>	С	12	11–100	11–100
10	Большая выпь	<i>Botaurus stellaris</i>	В	6	1–10	11–100
14	Серая цапля	<i>Ardea cinerea</i>	В	6	11–100	11–100
23	Лебедь-шипун	<i>Cygnus olor</i>	С	12	1–10	1–10
26	Пеганка	<i>Tadorna tadorna</i>	С	12	1–10	1–10
28	Кряква	<i>Anas platyrhynchos</i>	С	12	11–100	11–100
30	Серая утка	<i>Anas strepera</i>	С	12	11–100	11–100
31	Свистуха	<i>Anas penelope</i>	С	12	1–10	1–10
33	Чирок-трескунок	<i>Anas querquedula</i>	С	12	11–100	11–100
34	Широконоска	<i>Anas clypeata</i>	С	12	11–100	11–100
36	Красноголовый нырок	<i>Aythya ferina</i>	С	12	11–100	11–100
38	Хохлатая черныш	<i>Aythya fuligula</i>	С	12	1–10	11–100
49	Чёрный коршун	<i>Milvus migrans</i>	С	13	1–10	11–100
52	Луговой лунь	<i>Circus pygargus</i>	В	5	1–10	1–10
53	Болотный лунь	<i>Circus aeruginosus</i>	В	6	11–100	11–100
54	Тетеревятник	<i>Accipiter gentilis</i>	В	6	1–10	1–10
55	Перепелятник	<i>Accipiter nisus</i>	В	3	1–10	11–100
57	Канюк	<i>Buteo buteo</i>	С	13	11–100	11–100
62	Могильник	<i>Aquila heliaca</i>	С	11	1–10	1–10
69	Чеглок	<i>Falco subbuteo</i>	С	13	1–10	1–10

71	Кобчик	<i>Falco vespertinus</i>	B	6	1–10	1–10
72	Пустельга	<i>Falco tinnunculus</i>	C	15	1–10	11–100
73	Белая куропатка	<i>Lagopus lagopus</i>	B	3	1–10	1–10
74	Тетерев	<i>Lyrurus tetrix</i>	C	12	11–100	11–100
75	Глухарь	<i>Tetrao urogallus</i>	C	12	11–100	11–100
76	Рябчик	<i>Tetrastes bonasia</i>	B	4	1–10	11–100
77	Серая куропатка	<i>Perdix perdix</i>	C	12	11–100	11–100
78	Перепел	<i>Coturnix coturnix</i>	B	4	1–10	11–100
79	Серый журавль	<i>Grus grus</i>	C	12	1–10	11–100
81	Погоныш	<i>Porzana porzana</i>	B	4	1–10	11–100
83	Коростель	<i>Crex crex</i>	B	4	1–10	11–100
84	Камышница	<i>Gallinula chloropus</i>	B	4	1–10	1–10
85	Лысуха	<i>Fulica atra</i>	C	12	11–100	11–100
91	Малый зуёк	<i>Charadrius dubius</i>	C	15	11–100	11–100
93	Чибис	<i>Vanellus vanellus</i>	C	15	11–100	11–100
97	Черныш	<i>Tringa ochropus</i>	C	10	11–100	11–100
100	Травник	<i>Tringa totanus</i>	C	15	11–100	11–100
102	Поручейник	<i>Tringa stagnatilis</i>	C	10	11–100	11–100
103	Перевозчик	<i>Actitis hypoleucos</i>	C	10	11–100	11–100
115	Бекас	<i>Gallinago gallinago</i>	B	4	1–10	11–100
117	Вальдшнеп	<i>Scolopax rusticola</i>	B	4	1–10	11–100
120	Большой веретенник	<i>Limosa limosa</i>	C	15	11–100	11–100
128	Малая чайка	<i>Larus minutus</i>	C	15	11–100	11–100
130	Озёрная чайка	<i>Larus ridibundus</i>	C	15	11–100	11–100
133а	Барабинская чайка	<i>Larus barabensis</i>	B	7	11–100	11–100
142	Речная крачка	<i>Sterna hirundo</i>	C	14	11–100	11–100
146	Вяхрь	<i>Columba palumbus</i>	C	15	1–10	11–100
147	Клинтух	<i>Columba oenas</i>	B	4	1–10	11–100
148	Сизый голубь	<i>Columba livia</i>	C	13	101–1000	101–1000
150	Обыкн. горлица	<i>Streptopelia turtur</i>	B	4	1–10	11–100
150б	Большая горлица	<i>Streptopelia orientalis</i>	B	9	11–100	11–100
151	Кукушка	<i>Cuculus canorus</i>	B	4	11–100	11–100
154	Филин	<i>Bubo bubo</i>	A	2	1–10	1–10
155	Ушастая сова	<i>Asio otus</i>	C	15	1–10	11–100
156	Болотная сова	<i>Asio flammeus</i>	C	12	1–10	11–100
163	Длиннохвостая неясыть	<i>Strix uralensis</i>	C	12	1–10	11–100
165	Козодой	<i>Caprimulgus europaeus</i>	B	4	1–10	11–100
166	Чёрный стриж	<i>Apus apus</i>	C	13	11–100	11–100
171	Вертишейка	<i>Jynx torquilla</i>	B	4	1–10	1–10
174	Желна	<i>Dryocopus martius</i>	C	16	1–10	1–10
175	Большой пёстрый дятел	<i>Dendrocopos major</i>	C	16	11–100	11–100
177	Белоспинный дятел	<i>Dendrocopos leucotos</i>	C	16	1–10	11–100
178	Малый пёстрый дятел	<i>Dendrocopos minor</i>	C	16	1–10	1–10
180	Береговушка	<i>Riparia riparia</i>	C	16	11–100	11–100
181	Деревенская ласточка	<i>Hirundo rustica</i>	C	15	11–100	11–100
186	Полевой жаворонок	<i>Alauda arvensis</i>	B	4	11–100	101–1000
191	Лесной конёк	<i>Anthus trivialis</i>	C	15	11–100	101–1000
194	Жёлтая трясогузка	<i>Motacilla flava</i>	C	14	11–100	11–100
195	Малая желтоголовая трясогузка	<i>Motacilla werae</i>	B	6	1–10	11–100
196	Белая трясогузка	<i>Motacilla alba</i>	C	15	11–100	11–100
197	Жулан	<i>Lanius collurio</i>	C	15	1–10	11–100
201	Иволга	<i>Oriolus oriolus</i>	C	13	1–10	11–100
202	Скворец	<i>Sturnus vulgaris</i>	C	16	11–100	11–100

204	Сойка	<i>Garrulus glandarius</i>	C	12	1–10	1–10
205	Сорока	<i>Pica pica</i>	C	15	11–100	11–100
207	Галка	<i>Corvus monedula</i>	C	13	11–100	11–100
208	Грач	<i>Corvus frugilegus</i>	C	15	11–100	11–100
209	Серая ворона	<i>Corvus cornix</i>	C	15	11–100	11–100
210	Ворон	<i>Corvus corax</i>	C	15	1–10	11–100
215	Лесная завирушка	<i>Prunella modularis</i>	B	4	1–10	1–10
216	Речной сверчок	<i>Locustella fluviatilis</i>	B	4	11–100	11–100
217	Обыкн. сверчок	<i>Locustella naevia</i>	B	4	11–100	11–100
220	Барсучок	<i>Acrocephalus schoenobaenus</i>	B	4	1–10	11–100
221	Садовая камышевка	<i>Acrocephalus dumetorum</i>	C	15	11–100	11–100
225	Зелёная пересмешка	<i>Hippolais icterina</i>	B	4	1–10	1–10
229	Садовая славка	<i>Sylvia borin</i>	C	15	11–100	11–100
230	Серая славка	<i>Sylvia communis</i>	C	15	11–100	11–100
231	Славка-завирушка	<i>Sylvia curruca</i>	C	15	11–100	11–100
232	Пеночка-весничка	<i>Phylloscopus trochilus</i>	C	14	1–10	11–100
233	Пеночка-теньковка	<i>Phylloscopus collybita</i>	C	14	11–100	11–100
234	Пеночка-трещотка	<i>Phylloscopus sibilatrix</i>	A	2	1–10	1–10
235	Зелёная пеночка	<i>Phylloscopus trochiloides</i>	C	14	11–100	11–100
238	Мухоловка-пеструшка	<i>Ficedula hypoleuca</i>	C	13	11–100	11–100
240	Малая мухоловка	<i>Ficedula parva</i>	A	2	1–10	1–10
241	Серая мухоловка	<i>Muscicapa striata</i>	C	13	11–100	11–100
242	Луговой чекан	<i>Saxicola rubetra</i>	C	14	11–100	11–100
243	Черноголовый чекан	<i>Saxicola torquata</i>	C	14	1–10	11–100
244	Обыкн. каменка	<i>Oenanthe oenanthe</i>	C	15	11–100	11–100
245	Обыкн. горихвостка	<i>Phoenicurus phoenicurus</i>	C	13	11–100	11–100
247	Зарянка	<i>Erithacus rubecula</i>	C	12	1–10	11–100
248	Соловей	<i>Luscinia luscinia</i>	B	4	1–10	11–100
249	Варакушка	<i>Luscinia svecica</i>	B	9	11–100	11–100
251	Рябинник	<i>Turdus pilaris</i>	C	15	11–100	11–100
253	Белобровик	<i>Turdus iliacus</i>	C	15	11–100	11–100
254	Певчий дрозд	<i>Turdus philomelos</i>	C	15	11–100	11–100
255	Деряба	<i>Turdus viscivorus</i>	C	12	1–10	11–100
256	Ополовник	<i>Aegithalos caudatus</i>	B	3	1–10	1–10
257	Ремез	<i>Remiz pendulinus</i>	C	15	1–10	11–100
259	Пухляк	<i>Parus montanus</i>	C	16	11–100	11–100
262	Московка	<i>Parus ater</i>	B	4	1–10	1–10
265	Большая синица	<i>Parus major</i>	C	16	11–100	101–1000
266	Поползень	<i>Sitta europaea</i>	C	16	1–10	11–100
267	Пищуха	<i>Certhia familiaris</i>	A	1	1–10	1–10
268	Домовый воробей	<i>Passer domesticus</i>	C	14	11–100	101–1000
269	Полевой воробей	<i>Passer montanus</i>	C	14	11–100	101–1000
270	Зяблик	<i>Fringilla coelebs</i>	C	13	11–100	101–1000
271	Вьюрок	<i>Fringilla montifringilla</i>	C	13	1–10	1–10
272	Зеленушка	<i>Chloris chloris</i>	C	12	1–10	11–100
274	Черноголовый щегол	<i>Carduelis carduelis</i>	B	3	11–100	11–100
275	Коноплянка	<i>Acanthis cannabina</i>	B	3	1–10	11–100
279	Чечевица	<i>Carpodacus erythrinus</i>	C	15	11–100	11–100
282	Клёст-еловик	<i>Loxia curvirostra</i>	A	1	1–10	1–10
284	Снегирь	<i>Pyrrhula pyrrhula</i>	A	1	1–10	1–10
288	Обыкн. овсянка	<i>Emberiza citrinella</i>	C	15	11–100	101–1000
290	Садовая овсянка	<i>Emberiza hortulana</i>	B	4	1–10	11–100
289	Камышовая овсянка	<i>Schoeniclus schoeniclus</i>	B	4	11–100	11–100



Могильник



Гора Шартымка, место гнездования могильника

КВАДРАТ 40UFG3

ЧЕЛЯБИНСКАЯ ОБЛАСТЬ

В.Д. Захаров

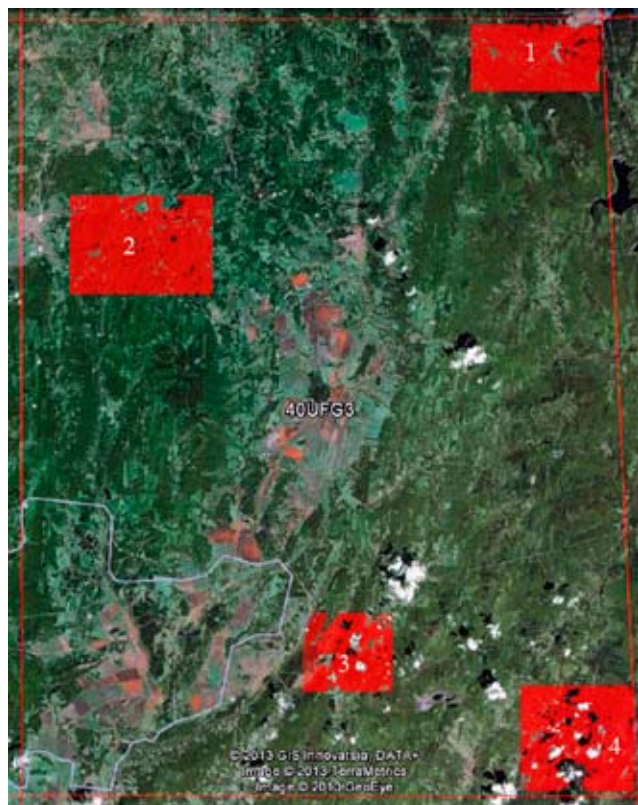

СРОКИ РАБОТ

2009 г.

РАЗМЕР ОБСЛЕДОВАННОЙ ТЕРРИТОРИИ

10% площади квадрата

БИОТОПЫ

Окрестности пос. Н. Уфалей, сосново-берёзовые леса (участок 1 на карте), ~2,5 % площади квадрата;
 пос. Ункурда и окрестности, сосново-берёзовые леса (участок 2 на карте), ~3% от площади квадрата;
 пос. Аршинка и Аршинский заказник, сосново-берёзовые леса (участок 3 на карте), ~2% от площади квадрата;
 окрестности пос. Александровка и северо-западная часть национального парка «Таганай», сосново-берёзовые леса (участок 4 на карте), ~2,5% от площади квадрата.

СОСТАВ ВИДОВ, СТАТУС И ЧИСЛЕННОСТЬ ПТИЦ В КВАДРАТЕ

№ вида	Русское название вида	Латинское название вида	Статус (аббревиатура)		Число условно гнездящихся пар на обследованной территории	Оценка численности в квадрате (число условно гн. пар)
28	Кряква	<i>Anas platyrhynchos</i>	С	12	7–9	11–100
29	Чирок-свистунок	<i>Anas crecca</i>	С	12	7–10	11–100
49	Чёрный коршун	<i>Milvus migrans</i>	С	16	6–8	11–100
50	Полевой лунь	<i>Circus cyaneus</i>	В	3	1–2	1–10
52	Луговой лунь	<i>Circus pygargus</i>	В	6	1–2	1–10
53	Болотный лунь	<i>Circus aeruginosus</i>	В	6	2–3	1–10
54	Тетеревятник	<i>Accipiter gentilis</i>	С	13	2	1–10
55	Перепелятник	<i>Accipiter nisus</i>	В	7	6–9	11–100
57	Канюк	<i>Buteo buteo</i>	С	16	5–7	11–100
63	Беркут	<i>Aquila chrysaetos</i>	В	3	2	1–10
69	Чеглок	<i>Falco subbuteo</i>	С	13	5–7	11–100
72	Пустельга	<i>Falco tinnunculus</i>	В	3	2–3	1–10
75	Глухарь	<i>Tetrao urogallus</i>	С	12	8–10	11–100
76	Рябчик	<i>Tetrastes bonasia</i>	С	12	30–40	101–1000
79	Серый журавль	<i>Grus grus</i>	В	3	1–2	1–10
83	Коростель	<i>Crex crex</i>	В	4	5–7	11–100
93	Чибис	<i>Vanellus vanellus</i>	С	10	5–7	11–100
97	Черныш	<i>Tringa ochropus</i>	С	13	5–7	11–100
103	Перевозчик	<i>Actitis hypoleucos</i>	С	13	7–9	11–100

115	Бекас	<i>Gallinago gallinago</i>	B	4	8–10	11–100
117	Вальдшнеп	<i>Scolopax rusticola</i>	C	10	7–10	11–100
129	Озёрная чайка	<i>Larus ridibundus</i>	B	3	7–10	11–100
142	Речная крачка	<i>Sterna hirundo</i>	C	13	8–10	11–100
146	Вяхирь	<i>Columba palumbus</i>	B	4	1–2	1–10
147	Клинтух	<i>Columba oenas</i>	B	4	7–9	11–100
148	Сизый голубь	<i>Columba livia</i>	C	12	30–40	101–1000
150	Обыкн. горлица	<i>Streptopelia turtur</i>	B	4	5–7	11–100
151	Обыкн. кукушка	<i>Cuculus canorus</i>	B	4	8–10	11–100
152	Глухая кукушка	<i>Cuculus optatus</i>	B	4	1–2	1–10
154	Филин	<i>Bubo bubo</i>	A	2	1	1–10
156	Болотная сова	<i>Asio flammeus</i>	B	6	1–2	1–10
158	Мохноногий сыч	<i>Aegolius funereus</i>	A	2	1	1–10
163	Длиннохвостая неясыть	<i>Strix uralensis</i>	B	6	4–5	11–100
166	Чёрный стриж	<i>Apus apus</i>	C	13	8–10	11–100
171	Вертишейка	<i>Jynx torquilla</i>	B	4	1–2	1–10
174	Желна	<i>Dryocopus martius</i>	C	13	2–3	1–10
175	Большой пёстрый дятел	<i>Dendrocopos major</i>	C	16	30–50	101–1000
177	Белоспинный дятел	<i>Dendrocopos leucotos</i>	C	16	7–10	11–100
178	Малый пёстрый дятел	<i>Dendrocopos minor</i>	C	16	7–9	11–100
181	Деревенская ласточка	<i>Hirundo rustica</i>	C	15	10–15	11–100
191	Лесной конёк	<i>Anthus trivialis</i>	C	15	40–50	101–1000
194в	Горная трясогузка	<i>Motacilla cinerea</i>	C	14	8–10	11–100
196	Белая трясогузка	<i>Motacilla alba</i>	C	14	30–40	101–1000
197	Жулан	<i>Lanius collurio</i>	C	15	7–10	11–100
201	Иволга	<i>Oriolus oriolus</i>	C	13	5–7	11–100
202	Скворец	<i>Sturnus vulgaris</i>	C	16	10–15	11–100
203	Кукша	<i>Perisoreus infaustus</i>	A	1	1–2	1–10
204	Сойка	<i>Garrulus glandarius</i>	C	13	7–9	11–100
205	Сорока	<i>Pica pica</i>	C	15	30–40	101–1000
208	Грач	<i>Corvus frugilegus</i>	C	15	8–10	11–100
209	Серая ворона	<i>Corvus cornix</i>	C	15	30–40	101–1000
210	Ворон	<i>Corvus corax</i>	C	15	6–8	11–100
215	Лесная завирушка	<i>Prunella modularis</i>	A	2	1–2	1–10
216	Речной сверчок	<i>Locustella fluviatilis</i>	C	14	8–10	11–100
221	Садовая камышевка	<i>Acrocephalus dumetorum</i>	C	15	30–40	101–1000
225	Зелёная пересмешка	<i>Hippolais icterina</i>	C	13	6–8	11–100
229	Садовая славка	<i>Sylvia borin</i>	C	15	40–50	101–1000
230	Серая славка	<i>Sylvia communis</i>	C	15	10–15	11–100
231	Славка-завирушка	<i>Sylvia curruca</i>	C	15	10–15	11–100
232	Пеночка-весничка	<i>Phylloscopus trochilus</i>	C	14	7–10	11–100
233	Пеночка-теньковка	<i>Phylloscopus collybita</i>	C	15	30–40	101–1000
235	Зелёная пеночка	<i>Phylloscopus trochiloides</i>	C	14	40–50	101–1000
237	Желтоголовый королёк	<i>Regulus regulus</i>	C	14	10–20	11–100
238	Мухоловка-пеструшка	<i>Ficedula hypoleuca</i>	C	13	10–15	11–100
241	Серая мухоловка	<i>Muscicapa striata</i>	C	13	10–15	11–100
242	Луговой чекан	<i>Saxicola rubetra</i>	C	14	8–10	11–100
245	Обыкн. горихвостка	<i>Phoenicurus phoenicurus</i>	C	14	15–20	11–100
247	Зарянка	<i>Erithacus rubecula</i>	C	12	30–40	101–1000
248	Соловей	<i>Luscinia luscinia</i>	B	4	7–9	11–100
251	Рябинник	<i>Turdus pilaris</i>	C	15	40–50	101–1000
253	Белобровик	<i>Turdus iliacus</i>	C	15	30–50	101–1000
254	Певчий дрозд	<i>Turdus philomelos</i>	C	15	30–40	101–1000

255	Деряба	<i>Turdus viscivorus</i>	С	13	5–7	11–100
256	Ополовник	<i>Aegithalos caudatus</i>	В	3	7–9	11–100
259	Пухляк	<i>Parus montanus</i>	С	13	50–60	101–1000
262	Московка	<i>Parus ater</i>	С	13	30–40	101–1000
265	Большая синица	<i>Parus major</i>	С	16	40–50	101–1000
266	Поползень	<i>Sitta europaea</i>	С	14	8–10	11–100
267	Пищуха	<i>Certhia familiaris</i>	С	13	5–7	11–100
268	Домовый воробей	<i>Passer domesticus</i>	С	13	30–40	101–1000
269	Полевой воробей	<i>Passer montanus</i>	С	13	30–40	101–1000
270	Зяблик	<i>Fringilla coelebs</i>	С	14	200–250	1001–10000
271	Вьюрок	<i>Fringilla montifringilla</i>	С	13	7–9	11–100
272	Зеленушка	<i>Chloris chloris</i>	С	12	6–8	11–100
273	Чиж	<i>Spinus spinus</i>	В	3	8–10	11–100
274	Черноголовый щегол	<i>Carduelis carduelis</i>	В	3	7–9	11–100
279	Чечевица	<i>Carpodacus erythrinus</i>	С	15	10–15	11–100
282	Клёст-еловик	<i>Loxia curvirostra</i>	В	3	8–10	11–100
284	Снегирь	<i>Pyrrhula pyrrhula</i>	В	3	7–9	11–100
288	Обыкн. овсянка	<i>Emberiza citrinella</i>	С	15	30–40	101–1000
291	Овсянка-ремез	<i>Ocyris rusticus</i>	В	7	5–8	11–100

КВАДРАТ 40UFG4

ЧЕЛЯБИНСКАЯ ОБЛАСТЬ

В.Д. Захаров



СРОКИ РАБОТ

2009 г.

РАЗМЕР ОБСЛЕДОВАННОЙ ТЕРРИТОРИИ

30% площади квадрата

БИОТОПЫ

НП «Таганай», сосново-берёзовые и пихтово-еловые леса (участок 1 на карте), ~18% от площади квадрата;

пос. Куваши и окрестности, сосново-берёзовые леса, поля и перелески (участок 2 на карте), ~9% от площади квадрата;

г. Златоуст и окрестности, сосново-берёзовые, сосновые и пихто-еловые леса (участок 3 на карте), ~3% от площади квадрата.

СОСТАВ ВИДОВ, СТАТУС И ЧИСЛЕННОСТЬ ПТИЦ В КВАДРАТЕ

№ вида	Русское название вида	Латинское название вида	Статус (аббревиатура)		Число условно гнездящихся пар на обследованной территории	Оценка численности в квадрате (число условно гн. пар)
5	Красношейная поганка	<i>Podiceps auritus</i>	С	12	5–7	11–100
7	Большая поганка, чомга	<i>Podiceps cristatus</i>	С	12	8–12	11–100
10	Большая выпь	<i>Botaurus stellaris</i>	В	7	4–5	11–100
14	Серая цапля	<i>Ardea cinerea</i>	В	7	5–6	11–100
23	Лебедь-шипун*	<i>Cygnus olor</i>	С	15	1	1–10
28	Кряква	<i>Anas platyrhynchos</i>	С	12	10–12	11–100
29	Чирок-свистун	<i>Anas crecca</i>	С	12	7–10	11–100
30	Серая утка	<i>Anas strepera</i>	С	12	5–7	11–100
33	Чирок-трескунок	<i>Anas querquedula</i>	С	12	7–9	11–100
46	Большой крохаль	<i>Mergus merganser</i>	С	13	1–2	1–10
49	Чёрный коршун	<i>Milvus migrans</i>	С	13	6–8	11–100
50	Полевой лунь	<i>Circus cyaneus</i>	В	6	1–2	1–10
52	Луговой лунь	<i>Circus pygargus</i>	В	6	6–7	11–100
53	Болотный лунь	<i>Circus aeruginosus</i>	В	6	7–9	11–100
54	Тетеревятник	<i>Accipiter gentilis</i>	С	13	1–3	1–10
55	Перепелятник	<i>Accipiter nisus</i>	В	3	6–9	11–100
57	Канюк	<i>Buteo buteo</i>	С	13	6–8	11–100
69	Чеглок	<i>Falco subbuteo</i>	С	13	6–7	11–100
72	Пустельга	<i>Falco tinnunculus</i>	В	3	1–2	1–10
75	Глухарь	<i>Tetrao urogallus</i>	С	12	7–8	11–100

76	Рябчик	<i>Tetrastes bonasia</i>	С	12	40–50	101–1000
77	Серая куропатка	<i>Perdix perdix</i>	С	12	8–10	11–100
78	Перепел	<i>Coturnix coturnix</i>	В	4	4–5	11–100
79	Серый журавль	<i>Grus grus</i>	В	3	1–2	1–10
83	Коростель	<i>Crex crex</i>	С	11	5–6	11–100
91	Малый зуёк	<i>Charadrius dubius</i>	В	3	3–5	11–100
93	Чибис	<i>Vanellus vanellus</i>	В	7	4–6	11–100
97	Черныш	<i>Tringa ochropus</i>	С	13	5–7	11–100
103	Перевозчик	<i>Actitis hypoleucos</i>	С	13	10–12	11–100
115	Бекас	<i>Gallinago gallinago</i>	В	4	8–10	11–100
117	Вальдшнеп	<i>Scolopax rusticola</i>	В	5	7–10	11–100
129	Озёрная чайка	<i>Larus ridibundus</i>	С	15	7–10	11–100
133а	Барабинская чайка	<i>Larus barabensis</i>	В	3	10–15	11–100
142	Речная крачка	<i>Sterna hirundo</i>	В	3	8–10	11–100
146	Вяхирь	<i>Columba palumbus</i>	В	4	6–8	11–100
147	Клинтух	<i>Columba oenas</i>	В	4	7–9	11–100
148	Сизый голубь	<i>Columba livia</i>	С	13	50–60	101–1000
150	Обыкн. горлица	<i>Streptopelia turtur</i>	В	4	5–7	11–100
151	Обыкн. кукушка	<i>Cuculus canorus</i>	В	4	8–10	11–100
152	Глухая кукушка	<i>Cuculus optatus</i>	В	4	6–7	11–100
156	Болотная сова	<i>Asio flammeus</i>	В	4	6–8	11–100
158	Мохноногий сыч	<i>Aegolius funereus</i>	А	2	1–2	1–10
160	Воробьиный сыч	<i>Glaucidium passerinum</i>	А	2	1–2	1–10
163	Длиннохвостая неясыть	<i>Strix uralensis</i>	С	12	6–8	11–100
165	Козодой	<i>Caprimulgus europaeus</i>	В	4	3–4	1–10
166	Чёрный стриж	<i>Apus apus</i>	С	13	30–40	101–1000
171	Вертишейка	<i>Jynx torquilla</i>	В	4	1–2	1–10
174	Желна	<i>Dryocopus martius</i>	С	16	2–3	1–10
175	Большой пёстрый дятел	<i>Dendrocopos major</i>	С	16	30–50	101–1000
177	Белоспинный дятел	<i>Dendrocopos leucotos</i>	С	16	7–10	11–100
178	Малый пёстрый дятел	<i>Dendrocopos minor</i>	С	16	6–9	11–100
180	Береговушка	<i>Riparia riparia</i>	С	16	8–10	11–100
181	Деревенская ласточка	<i>Hirundo rustica</i>	С	15	40–50	101–1000
182	Воронок	<i>Delichon urbica</i>	С	13	10–15	11–100
186	Полевой жаворонок	<i>Alauda arvensis</i>	В	4	8–12	11–100
191	Лесной конёк	<i>Anthus trivialis</i>	С	15	40–50	101–1000
194	Жёлтая трясогузка	<i>Motacilla flava</i>	В	6	6–7	11–100
194в	Горная трясогузка	<i>Motacilla cinerea</i>	С	14	8–10	11–100
195а	Желтоголовая трясогузка	<i>Motacilla citreola</i>	В	6	4–6	11–100
196	Белая трясогузка	<i>Motacilla alba</i>	С	14	30–40	101–1000
197	Жулан	<i>Lanius collurio</i>	С	15	7–9	11–100
201	Иволга	<i>Oriolus oriolus</i>	С	13	5–7	11–100
202	Скворец	<i>Sturnus vulgaris</i>	С	16	30–50	101–1000
203	Кукша	<i>Perisoreus infaustus</i>	В	7	5–7	11–100
204	Сойка	<i>Garrulus glandarius</i>	С	13	7–9	11–100
205	Сорока	<i>Pica pica</i>	С	15	30–40	101–1000
208	Грач	<i>Corvus frugilegus</i>	С	15	40–50	101–1000
209	Серая ворона	<i>Corvus cornix</i>	С	15	30–40	101–1000
210	Ворон	<i>Corvus corax</i>	С	15	6–8	11–100
212	Оляпка	<i>Cinclus cinclus</i>	В	3	1	1–10
215	Лесная завирушка	<i>Prunella modularis</i>	А	2	1–2	1–10
216	Речной сверчок	<i>Locustella fluviatilis</i>	С	14	8–10	11–100
221	Садовая камышевка	<i>Acrocephalus dumetorum</i>	С	15	40–50	101–1000

222	Болотная камышевка	<i>Acrocephalus palustris</i>	С	15	4–6	11–100
225	Зелёная пересмешка	<i>Hippolais icterina</i>	С	13	5–7	11–100
228	Славка-черноголовка	<i>Sylvia atricapilla</i>	С	11	4–6	11–100
229	Садовая славка	<i>Sylvia borin</i>	С	15	40–50	101–1000
230	Серая славка	<i>Sylvia communis</i>	С	15	10–15	11–100
231	Славка-завирушка	<i>Sylvia curruca</i>	С	15	7–10	11–100
232	Пеночка-весничка	<i>Phylloscopus trochilus</i>	С	14	7–10	11–100
233	Пеночка-теньковка	<i>Phylloscopus collybita</i>	С	15	30–40	101–1000
235	Зелёная пеночка	<i>Phylloscopus trochiloides</i>	С	14	40–50	101–1000
237	Желтоголовый королёк	<i>Regulus regulus</i>	С	12	10–15	11–100
238	Мухоловка-пеструшка	<i>Ficedula hypoleuca</i>	С	13	10–15	11–100
241	Серая мухоловка	<i>Muscicapa striata</i>	С	13	10–15	11–100
242	Луговой чекан	<i>Saxicola rubetra</i>	С	14	8–10	11–100
245	Обыкн. горихвостка	<i>Phoenicurus phoenicurus</i>	С	13	15–20	11–100
247	Зарянка	<i>Erithacus rubecula</i>	С	14	30–40	101–1000
248	Соловей	<i>Luscinia luscinia</i>	В	4	7–8	11–100
249	Варакушка	<i>Luscinia svecica</i>	В	4	5–7	11–100
251	Рябинник	<i>Turdus pilaris</i>	С	15	40–50	101–1000
253	Белобровик	<i>Turdus iliacus</i>	С	15	30–50	101–1000
254	Певчий дрозд	<i>Turdus philomelos</i>	С	15	30–40	101–1000
255	Деряба	<i>Turdus viscivorus</i>	С	13	5–7	11–100
254а	Пёстрый дрозд	<i>Zoothera varia</i>	В	4	4–6	11–100
256	Ополовник	<i>Aegithalos caudatus</i>	В	3	7–9	11–100
259	Пухляк	<i>Parus montanus</i>	С	13	50–60	101–1000
262	Московка	<i>Parus ater</i>	С	13	30–40	101–1000
265	Большая синица	<i>Parus major</i>	С	16	40–50	101–1000
266	Поползень	<i>Sitta europaea</i>	С	16	8–10	11–100
267	Пищуха	<i>Certhia familiaris</i>	С	13	5–7	11–100
268	Домовый воробей	<i>Passer domesticus</i>	С	13	30–40	101–1000
269	Полевой воробей	<i>Passer montanus</i>	С	13	30–40	101–1000
270	Зяблик	<i>Fringilla coelebs</i>	С	13	200–250	1001–10000
271	Вьюрок	<i>Fringilla montifringilla</i>	С	13	7–9	11–100
272	Зеленушка	<i>Chloris chloris</i>	С	12	6–8	11–100
273	Чиж	<i>Spinus spinus</i>	В	3	8–10	11–100
274	Черноголовый щегол	<i>Carduelis carduelis</i>	В	3	7–9	11–100
275	Коноплянка	<i>Acanthis cannabina</i>	В	3	5–7	11–100
279	Чечевица	<i>Carpodacus erythrinus</i>	С	15	10–15	11–100
282	Клёст-еловик	<i>Loxia curvirostra</i>	В	3	30–40	101–1000
284	Снегирь	<i>Pyrrhula pyrrhula</i>	В	3	7–9	11–100
288	Обыкн. овсянка	<i>Emberiza citrinella</i>	С	15	30–40	101–1000
291	Овсянка-ремез	<i>Ocyris rusticus</i>	В	3	5–8	11–100

Данные о гнездовании лебедя-шипуна предоставила И.П. Чухарева.

КВАДРАТ 40VDJ3

ПЕРМСКИЙ КРАЙ

Д.В. Наумкин



СРОКИ РАБОТ

2005, 2006 гг.

РАЗМЕР ОБСЛЕДОВАННОЙ ТЕРРИТОРИИ

28% площади квадрата (700 км²)

БИОТОПЫ

Северная часть Кунгурской лесостепи (восточная часть квадрата), г. Кунгур, долина р. Сылвы к северу от города и долина р. Ирени к югу от него.

СОСТАВ ВИДОВ, СТАТУС И ЧИСЛЕННОСТЬ ПТИЦ В КВАДРАТЕ

№ вида	Русское название вида	Латинское название вида	Статус (аббревиатура)		Число условно гнездящихся пар на обследованной территории	Оценка численности в квадрате (число условно гн. пар)
5	Красношейная поганка	<i>Podiceps auritus</i>	С	12	5	1–10
7	Чомга	<i>Podiceps cristatus</i>	С	12	5	1–10
10	Большая выпь	<i>Botaurus stellaris</i>	В	4	1	1
14	Серая цапля	<i>Ardea cinerea</i>	С	12, 15	2	1–10
28	Кряква	<i>Anas platyrhynchos</i>	С	11, 12, 15	11–100	101–1000
29	Чирок-свистун	<i>Anas crecca</i>	С	15	1–10	11–100
30	Серая утка	<i>Anas strepera</i>	В	3	1	1–10
32	Шилохвость	<i>Anas acuta</i>	С	15	1–10	11–100
33	Чирок-трескунок	<i>Anas querquedula</i>	С	12	1–10	11–100
34	Широконоска	<i>Anas clypeata</i>	С	12	1–10	11–100
36	Красноголовый нырок	<i>Aythya ferina</i>	С	12	1–10	1–10
38	Хохлатая чернеть	<i>Aythya fuligula</i>	С	12	1–10	11–100
41	Гоголь	<i>Bucephala clangula</i>	В	3	1–10	1–10
47	Скопа	<i>Pandion haliaetus</i>	В	3	1	1
48	Осоед	<i>Pernis apivorus</i>	С	12	1	1–10
49	Чёрный коршун	<i>Milvus migrans</i>	С	12, 16	1–10	11–100
50	Полевой лунь	<i>Circus cyaneus</i>	С	12, 16	1–10	11–100
53	Болотный лунь	<i>Circus aeruginosus</i>	А	1	1	1–10
54	Тетеревятник	<i>Accipiter gentilis</i>	С	11, 16	1–10	11–100
55	Перепелятник	<i>Accipiter nisus</i>	В	3	1–10	11–100
57	Канюк	<i>Buteo buteo</i>	С	11, 12, 16	1–10	11–100
68	Сапсан	<i>Falco peregrinus</i>	С	12, 16	4	1–10

69	Чеглок	<i>Falco subbuteo</i>	C	12	2	1–10
72	Пустельга	<i>Falco tinnunculus</i>	C	12, 16	4	1–10
74	Тетерев	<i>Lyrurus tetrix</i>	C	15, 12	11–100	101–1000
75	Глухарь	<i>Tetrao urogallus</i>	C	15	1–10	11–100
76	Рябчик	<i>Tetrastes bonasia</i>	C	15, 12	11–100	101–1000
78	Перепел	<i>Coturnix coturnix</i>	B	4, 5	1–10	11–100
79	Серый журавль	<i>Grus grus</i>	B	3	1	1–10
81	Погоньш	<i>Porzana porzana</i>	C	12	1–10	11–100
83	Коростель	<i>Crex crex</i>	B	4, 5	11–100	101–1000
84	Камышница	<i>Gallinula chloropus</i>	B	3	1–10	1–10
85	Лысуха	<i>Fulica atra</i>	B	3	1–10	1–10
91	Малый зуёк	<i>Charadrius dubius</i>	C	10, 15	1–10	11–100
93	Чибис	<i>Vanellus vanellus</i>	C	15, 12	11–100	101–1000
96	Кулик-сорока	<i>Haematopus ostralegus</i>	B	3, 4, 5, 7	1–10	1–10
97	Черныш	<i>Tringa ochropus</i>	C	12	11–100	101–1000
100	Травник	<i>Tringa tetanus</i>	B	3, 4, 5, 7	11–100	101–1000
102	Поручейник	<i>Tringa stagnatilis</i>	B	3, 7	1	1–10
103	Перевозчик	<i>Actitis hypoleucos</i>	C	12	11–100	101–1000
104	Мородунка	<i>Xenus cinereus</i>	A	2	1–10	11–100
106	Турухтан	<i>Philomachus pugnax</i>	A	1	1–10	11–100
115	Бекас	<i>Gallinago gallinago</i>	B	3, 4, 5, 7	11–100	101–1000
117	Вальдшнеп	<i>Scolopax rusticola</i>	B	4, 5	11–100	101–1000
118	Большой кроншнеп	<i>Numenius arquata</i>	B	4, 5	1	1–10
128	Малая чайка	<i>Larus minutus</i>	B	3, 4	1–10	1–10
129	Озёрная чайка	<i>Larus ridibundus</i>	C	12	11–100	11–100
138	Белокрылая крачка	<i>Chlidonias leucopterus</i>	C	12	1–10	1–10
142	Речная крачка	<i>Sterna hirundo</i>	C	12	11–100	11–100
146	Вяхирь	<i>Columba palumbus</i>	C	15	11–100	101–1000
147	Клинтух	<i>Columba oenas</i>	B	3, 5	1–10	11–100
148	Сизый голубь	<i>Columba livia</i>	C	12	101–1000	1001–10000
150	Обыкн. горлица	<i>Streptopelia turtur</i>	B	4, 5	1–10	11–100
151	Обыкн. кукушка	<i>Cuculus canorus</i>	B	5	11–100	101–1000
152	Глухая кукушка	<i>Cuculus optatus</i>	A	2	1–10	11–100
154	Филин	<i>Bubo bubo</i>	C	15, 12	4	4
155	Ушастая сова	<i>Asio otus</i>	C	15, 12	1–10	11–100
156	Болотная сова	<i>Asio flammeus</i>	B	3, 4, 5	5	1–10
158	Мохноногий сыч	<i>Aegolius funereus</i>	A	2	2	1–10
160	Воробьиный сыч	<i>Glaucidium passerinum</i>	A	2	1	1–10
165	Козодой	<i>Caprimulgus europaeus</i>	C	15	11–100	11–100
166	Чёрный стриж	<i>Apus apus</i>	C	15, 12, 13	11–100	101–1000
171	Вертишейка	<i>Jynx torquilla</i>	C	13	1–10	11–100
173	Седой дятел	<i>Picus canus</i>	B	4, 5	1–10	11–100
174	Желна	<i>Dryocopus martius</i>	C	13	1–10	11–100
175	Большой пёстрый дятел	<i>Dendrocopos major</i>	C	13, 15	11–100	101–1000
177	Белоспинный дятел	<i>Dendrocopos leucotos</i>	B	4, 5	11–100	101–1000
178	Малый пёстрый дятел	<i>Dendrocopos minor</i>	A	2	2	11–100
180	Береговушка	<i>Riparia riparia</i>	C	13	101–1000	1001–10000
181	Деревенская ласточка	<i>Hirundo rustica</i>	C	15	1–10	11–100
182	Воронок	<i>Delichon urbica</i>	C	15	1–10	11–100
186	Полевой жаворонок	<i>Alauda arvensis</i>	C	15, 12	101–1000	1001–10000
191	Лесной конёк	<i>Anthus trivialis</i>	C	15	101–1000	1001–10000
194	Жёлтая трясогузка	<i>Motacilla flava</i>	C	15	11–100	101–1000
1946	Желтолобая трясогузка	<i>Motacilla lutea</i>	A	1	1	1–10

195a	Желтоголовая трясогузка	<i>Motacilla citreola</i>	B	3, 4, 5	2	11–100
196	Белая трясогузка	<i>Motacilla alba</i>	C	15, 16	101–1000	1001–10000
197	Жулан	<i>Lanius collurio</i>	C	12	1–10	11–100
200	Серый сорокопут	<i>Lanius excubitor</i>	C	14	1	1–10
201	Иволга	<i>Oriolus oriolus</i>	B	4, 5	11–100	101–1000
202	Скворец	<i>Sturnus vulgaris</i>	C	12	11–100	101–1000
204	Сойка	<i>Garrulus glandarius</i>	B	3	1–10	11–100
205	Сорока	<i>Pica pica</i>	C	12, 15	101–1000	1001–10000
206	Кедровка	<i>Nucifraga caryocatactes</i>	A	1	1–10	11–100
207	Галка	<i>Corvus monedula</i>	C	15, 12	101–1000	1001–10000
208	Грач	<i>Corvus frugilegus</i>	C	15, 12	101–1000	1001–10000
209	Серая ворона	<i>Corvus cornix</i>	C	15, 12	101–1000	1001–10000
210	Ворон	<i>Corvus corax</i>	C	16	2	11–100
213	Крапивник	<i>Troglodytes troglodytes</i>	A	2	11–100	101–1000
215	Лесная завирушка	<i>Prunella modularis</i>	C	11	11–100	101–1000
216	Речной сверчок	<i>Locustella fluviatilis</i>	B	4	11–100	101–1000
217	Обыкн. сверчок	<i>Locustella naevia</i>	B	4	1–10	11–100
220	Барсучок	<i>Acrocephalus schoenobaenus</i>	B	4	1–10	11–100
221	Садовая камышевка	<i>Acrocephalus dumetorum</i>	C	15	101–1000	1001–10000
222	Болотная камышевка	<i>Acrocephalus palustris</i>	B	4	1–10	11–100
225	Зелёная пересмешка	<i>Hippolais icterina</i>	B	4	1–10	11–100
226	Северная бормотушка	<i>Iduna caligata</i>	B	4	11–100	101–1000
228	Славка-черноголовка	<i>Sylvia atricapilla</i>	C	11, 16	1–10	11–100
229	Садовая славка	<i>Sylvia borin</i>	C	15, 16	101–1000	1001–10000
230	Серая славка	<i>Sylvia communis</i>	C	11	11–100	101–1000
231	Славка-завирушка	<i>Sylvia curruca</i>	B	4	11–100	101–1000
232	Пеночка-весничка	<i>Phylloscopus trochilus</i>	C	15	101–1000	1001–10000
233	Пеночка-теньковка	<i>Phylloscopus collybita</i>	B	4, 5	11–100	101–1000
234	Пеночка-трещотка	<i>Phylloscopus sibilatrix</i>	B	4	1–10	11–100
235	Зелёная пеночка	<i>Phylloscopus trochiloides</i>	C	15	101–1000	1001–10000
237	Желтоголовый королёк	<i>Regulus regulus</i>	A	1	11–100	101–1000
238	Мухоловка-пеструшка	<i>Ficedula hypoleuca</i>	B	3, 4, 5, 9	101–1000	1001–10000
240	Малая мухоловка	<i>Ficedula parva</i>	A	2	1–10	11–100
241	Серая мухоловка	<i>Muscicapa striata</i>	B	3, 4, 5	11–100	101–1000
242	Луговой чекан	<i>Saxicola rubetra</i>	C	15, 12	11–100	101–1000
243	Черноголовый чекан	<i>Saxicola torquata</i>	C	11	1–10	11–100
244	Обыкн. каменка	<i>Oenanthe oenanthe</i>	C	13	11–100	101–1000
245	Обыкн. горихвостка	<i>Phoenicurus phoenicurus</i>	C	15	101–1000	1001–10000
247	Зарянка	<i>Erithacus rubecula</i>	C	11	11–100	101–1000
249	Варакушка	<i>Luscinia svecica</i>	C	14	1–10	11–100
251	Рябинник	<i>Turdus pilaris</i>	C	10, 15, 16, 12	101–1000	1001–10000
252	Чёрный дрозд	<i>Turdus merula</i>	A	2	1–10	11–100
253	Белобровик	<i>Turdus iliacus</i>	C	15, 12	101–1000	1001–10000
254	Певчий дрозд	<i>Turdus philomelos</i>	C	15, 12	11–100	101–1000
255	Деряба	<i>Turdus viscivorus</i>	C	12	1–10	11–100
254a	Пёстрый дрозд	<i>Zoothera varia</i>	A	2	1–10	1–10
256	Ополовник	<i>Aegithalos caudatus</i>	B	3	11–100	101–1000
257	Ремез	<i>Remiz pendulinus</i>	C	11	1–10	1–10
259	Пухляк	<i>Parus montanus</i>	B	9	101–1000	1001–10000
262	Московка	<i>Parus ater</i>	A	2	11–100	101–1000
263	Лазоревка	<i>Parus caeruleus</i>	A	2	11–100	101–1000
265	Большая синица	<i>Parus major</i>	C	15	11–100	1001–10000
266	Поползень	<i>Sitta europaea</i>	C	13	11–100	101–1000

267	Пищуха	<i>Certhia familiaris</i>	A	2	11–100	11–100
268	Домовый воробей	<i>Passer domesticus</i>	C	16	10001–100000	10001–100000
269	Полевой воробей	<i>Passer montanus</i>	C	16	1001–10000	1001–10000
270	Зяблик	<i>Fringilla coelebs</i>	C	11	1001–10000	1001–10000
271	Вьюрок	<i>Fringilla montifringilla</i>	A	2	11–100	101–1000
272	Зеленушка	<i>Chloris chloris</i>	C	13	11–100	101–1000
273	Чиж	<i>Spinus spinus</i>	B	3	11–100	101–1000
274	Черноголовый щегол	<i>Carduelis carduelis</i>	C	11	11–100	101–1000
275	Коноплянка	<i>Acanthis cannabina</i>	C	11	11–100	101–1000
279	Чечевица	<i>Carpodacus erythrinus</i>	C	11	101–1000	1001–10000
284	Снегирь	<i>Pyrrhula pyrrhula</i>	A	2	11–100	101–1000
286	Дубонос	<i>Coccothraustes coccothraustes</i>	A	1	1–10	11–100
288	Обыкн. овсянка	<i>Emberiza citrinella</i>	C	15	101–1000	1001–10000
290	Садовая овсянка	<i>Emberiza hortulana</i>	C	16	11–100	101–1000
289	Камышовая овсянка	<i>Schoeniclus schoeniclus</i>	C	15	101–1000	1001–10000
293	Дубровник	<i>Ocyris aureolus</i>	B	4, 5	1–10	1–10

Красношейная поганка гнездилась до 2006 г., сейчас, похоже, нет.

Филин последний раз наблюдался в 2006 г. на одном из указанных 4 участков, сейчас он тоже исчез.

КВАДРАТ 40VDJ4

ПЕРМСКИЙ КРАЙ

Д.В. Наумкин



СРОКИ РАБОТ

2005, 2006 гг.

РАЗМЕР ОБСЛЕДОВАННОЙ ТЕРРИТОРИИ

20% площади квадрата (500 км²)

БИОТОПЫ

Центральная часть Кунгурской лесостепи.

СОСТАВ ВИДОВ, СТАТУС И ЧИСЛЕННОСТЬ ПТИЦ В КВАДРАТЕ

№ вида	Русское название вида	Латинское название вида	Статус (аббревиатура)		Число условно гнездящихся пар на обследованной территории	Оценка численности в квадрате (число условно гн. пар)
4	Черношейная поганка	<i>Podiceps nigricollis</i>	A	1	1	1–10
7	Чомга	<i>Podiceps cristatus</i>	C	12	1	1–10
14	Серая цапля	<i>Ardea cinerea</i>	C	12, 15	2	1–10
28	Кряква	<i>Anas platyrhynchos</i>	C	11, 12, 15	11–100	101–1000
29	Чирок-свистун	<i>Anas crecca</i>	C	12, 15	1–10	101–1000
33	Чирок-трескунок	<i>Anas querquedula</i>	C	12	1–10	11–100
34	Широконоска	<i>Anas clypeata</i>	C	12	1–10	11–100
36	Красноголовый нырок	<i>Aythya ferina</i>	C	12	1–10	11–100
38	Хохлатая черныш	<i>Aythya fuligula</i>	C	12	1–10	11–100
48	Осоед	<i>Pernis apivorus</i>	C	12	1	1–10
49	Чёрный коршун	<i>Milvus migrans</i>	C	12, 16	1–10	11–100
50	Полевой лушь	<i>Circus cyaneus</i>	C	12, 16	1–10	11–100
51	Степной лушь	<i>Circus macrourus</i>	B	3	1	1
52	Луговой лушь	<i>Circus pygargus</i>	B	3	1–10	1–10
54	Тетеревятник	<i>Accipiter gentilis</i>	C	11, 16	1–10	11–100
55	Перепелятник	<i>Accipiter nisus</i>	B	3	1–10	11–100
57	Канюк	<i>Buteo buteo</i>	C	11, 12, 16	1–10	11–100
68	Сапсан	<i>Falco peregrinus</i>	C	12, 16	4	1–10
69	Чеглок	<i>Falco subbuteo</i>	B	3	1	1–10
72	Пустельга	<i>Falco tinnunculus</i>	C	12, 16	2	1–10
74	Тетерев	<i>Lyrurus tetrix</i>	C	15, 12	11–100	101–1000
75	Глухарь	<i>Tetrao urogallus</i>	C	15	1–10	11–100

76	Рябчик	<i>Tetrastes bonasia</i>	C	15, 12	11–100	101–1000
78	Перепел	<i>Coturnix coturnix</i>	B	4, 5	1–10	11–100
79	Серый журавль	<i>Grus grus</i>	B	3	2	1–10
81	Погоныш	<i>Porzana porzana</i>	B	3	1	11–100
83	Коростель	<i>Crex crex</i>	B	4, 5	11–100	101–1000
84	Камышница	<i>Gallinula chloropus</i>	B	3	1	1–10
91	Малый зуёк	<i>Charadrius dubius</i>	C	10, 15	1–10	11–100
93	Чибис	<i>Vanellus vanellus</i>	C	15, 12	11–100	101–1000
96	Кулик-сорока	<i>Haematopus ostralegus</i>	B	3, 4, 5, 7	1–10	11–100
97	Черныш	<i>Tringa ochropus</i>	C	12	11–100	101–1000
100	Травник	<i>Tringa tetanus</i>	B	3, 4, 5, 7	11–100	101–1000
103	Перевозчик	<i>Actitis hypoleucos</i>	C	12	11–100	101–1000
115	Бекас	<i>Gallinago gallinago</i>	B	3, 4, 5, 7	11–100	101–1000
117	Вальдшнеп	<i>Scolopax rusticola</i>	B	4, 5	11–100	101–1000
129	Озёрная чайка	<i>Larus ridibundus</i>	C	12	11–100	101–1000
137	Чёрная крачка	<i>Chlidonias niger</i>	C	12, 15	1–10	1–10
138	Белокрылая крачка	<i>Chlidonias leucopterus</i>	C	12	1–10	1–10
142	Речная крачка	<i>Sterna hirundo</i>	C	12	11–100	11–100
146	Вяхирь	<i>Columba palumbus</i>	C	15	11–100	101–1000
147	Клинтух	<i>Columba oenas</i>	B	3, 5	1–10	11–100
148	Сизый голубь	<i>Columba livia</i>	C	12	101–1000	1001–10000
150	Обыкн. горлица	<i>Streptopelia turtur</i>	B	4, 5	1–10	11–100
151	Обыкн. кукушка	<i>Cuculus canorus</i>	B	5	11–100	101–1000
152	Глухая кукушка	<i>Cuculus optatus</i>	A	2	1–10	11–100
154	Филин	<i>Bubo bubo</i>	C	15, 12	4	4
155	Ушастая сова	<i>Asio otus</i>	C	15, 12	1–10	11–100
156	Болотная сова	<i>Asio flammeus</i>	B	3, 4, 5	5	1–10
157	Сплюшка	<i>Otus scops</i>	C	12	1–2	3
165	Козодой	<i>Caprimulgus europaeus</i>	C	12	11–100	11–100
166	Чёрный стриж	<i>Apus apus</i>	C	15, 12, 13	11–100	101–1000
169	Золотистая щурка	<i>Merops apiaster</i>	C	13	4	1–10
171	Вертишейка	<i>Jynx torquilla</i>	C	13	1–10	11–100
173	Седой дятел	<i>Picus canus</i>	B	4, 5	1–10	11–100
174	Желна	<i>Dryocopus martius</i>	C	13	1–10	11–100
175	Большой пёстрый дятел	<i>Dendrocopos major</i>	C	13, 15	11–100	101–1000
177	Белоспинный дятел	<i>Dendrocopos leucotos</i>	B	4, 5	11–100	101–1000
180	Береговушка	<i>Riparia riparia</i>	C	13	101–1000	1001–10000
181	Деревенская ласточка	<i>Hirundo rustica</i>	C	11	2–3	1–10
182	Воронок	<i>Delichon urbica</i>	C	15	1–10	11–100
186	Полевой жаворонок	<i>Alauda arvensis</i>	C	15, 12	101–1000	1001–10000
191	Лесной конёк	<i>Anthus trivialis</i>	C	15	101–1000	1001–10000
194	Жёлтая трясогузка	<i>Motacilla flava</i>	C	15	11–100	101–1000
195a	Желтоголовая трясогузка	<i>Motacilla citreola</i>	B	3, 4, 5	2	11–100
196	Белая трясогузка	<i>Motacilla alba</i>	C	15, 16	101–1000	1001–10000
197	Жулан	<i>Lanius collurio</i>	C	12	1–10	11–100
200	Серый сорокопуд	<i>Lanius excubitor</i>	C	14	1	1–10
201	Иволга	<i>Oriolus oriolus</i>	B	4, 5	11–100	101–1000
202	Скворец	<i>Sturnus vulgaris</i>	C	12	11–100	101–1000
204	Сойка	<i>Garrulus glandarius</i>	B	3	1–10	11–100
205	Сорока	<i>Pica pica</i>	C	12, 15	101–1000	1001–10000
206	Кедровка	<i>Nucifraga caryocatactes</i>	A	1	1–10	11–100
207	Галка	<i>Corvus monedula</i>	C	15, 12	101–1000	1001–10000
208	Грач	<i>Corvus frugilegus</i>	C	15, 12	101–1000	1001–10000

209	Серая ворона	<i>Corvus cornix</i>	C	15, 12	101–1000	1001–10000
210	Ворон	<i>Corvus corax</i>	C	12	1–10	11–100
215	Лесная завирушка	<i>Prunella modularis</i>	B	12	11–100	101–1000
216	Речной сверчок	<i>Locustella fluviatilis</i>	B	4	11–100	101–1000
217	Обыкн. сверчок	<i>Locustella naevia</i>	B	4	1–10	11–100
220	Барсучок	<i>Acrocephalus schoenobaenus</i>	B	4	1–10	11–100
221	Садовая камышевка	<i>Acrocephalus dumetorum</i>	C	15	101–1000	1001–10000
222	Болотная камышевка	<i>Acrocephalus palustris</i>	B	4	1–10	11–100
225	Зелёная пересмешка	<i>Hippolais icterina</i>	B	4	1–10	11–100
226	Северная бормотушка	<i>Iduna caligata</i>	B	4	11–100	101–1000
228	Славка-черноголовка	<i>Sylvia atricapilla</i>	C	11, 16	1–10	11–100
229	Садовая славка	<i>Sylvia borin</i>	C	15, 16	101–1000	1001–10000
230	Серая славка	<i>Sylvia communis</i>	C	11	101–1000	1001–10000
231	Славка-завирушка	<i>Sylvia curruca</i>	B	4	11–100	101–1000
232	Пеночка-весничка	<i>Phylloscopus trochilus</i>	C	15	101–1000	1001–10000
233	Пеночка-теньковка	<i>Phylloscopus collybita</i>	B	4, 5	11–100	101–1000
234	Пеночка-трещотка	<i>Phylloscopus sibilatrix</i>	B	4	1–10	11–100
235	Зелёная пеночка	<i>Phylloscopus trochiloides</i>	C	15	101–1000	1001–10000
237	Желтоголовый королёк	<i>Regulus regulus</i>	A	1	11–100	101–1000
238	Мухоловка-пеструшка	<i>Ficedula hypoleuca</i>	B	3, 4, 5, 9	101–1000	1001–10000
240	Малая мухоловка	<i>Ficedula parva</i>	A	2	1–10	11–100
241	Серая мухоловка	<i>Muscicapa striata</i>	B	3, 4, 5	11–100	101–1000
242	Луговой чекан	<i>Saxicola rubetra</i>	C	15, 12	11–100	101–1000
243	Черноголовый чекан	<i>Saxicola torquata</i>	C	11	1–10	11–100
244	Обыкн. каменка	<i>Oenanthe oenanthe</i>	C	13	11–100	101–1000
245	Горихвостка	<i>Phoenicurus phoenicurus</i>	C	15	101–1000	1001–10000
247	Зарянка	<i>Erithacus rubecula</i>	C	11, 15	11–100	101–1000
249	Варакушка	<i>Luscinia svecica</i>	B	4, 6, 7	1–10	11–100
251	Рябинник	<i>Turdus pilaris</i>	C	10, 15, 16, 12	101–1000	1001–10000
252	Чёрный дрозд	<i>Turdus merula</i>	A	2	1–10	11–100
253	Белобровик	<i>Turdus iliacus</i>	C	15, 12	101–1000	1001–10000
254	Певчий дрозд	<i>Turdus philomelos</i>	C	15, 12	11–100	101–1000
255	Деряба	<i>Turdus viscivorus</i>	C	12	1–10	11–100
254a	Пёстрый дрозд	<i>Zoothera varia</i>	A	2	1–10	1–10
256	Ополовник	<i>Aegithalos caudatus</i>	B	3	11–100	101–1000
259	Пухляк	<i>Parus montanus</i>	B	9	101–1000	1001–10000
262	Московка	<i>Parus ater</i>	A	2	11–100	101–1000
263	Лазоревка	<i>Parus caeruleus</i>	A	2	11–100	101–1000
265	Большая синица	<i>Parus major</i>	C	15	11–100	1001–10000
266	Поползень	<i>Sitta europaea</i>	C	13	11–100	101–1000
267	Пищуха	<i>Certhia familiaris</i>	A	2	11–100	11–100
268	Домовый воробей	<i>Passer domesticus</i>	C	16	10001–100000	10001–100000
269	Полевой воробей	<i>Passer montanus</i>	C	16	1001–10000	1001–10000
270	Зяблик	<i>Fringilla coelebs</i>	C	11	1001–10000	1001–10000
271	Вьюрок	<i>Fringilla montifringilla</i>	A	2	11–100	101–1000
272	Зеленушка	<i>Chloris chloris</i>	C	13	11–100	101–1000
273	Чиж	<i>Spinus spinus</i>	B	3	11–100	101–1000
274	Черноголовый щегол	<i>Carduelis carduelis</i>	C	11	11–100	101–1000
275	Коноплянка	<i>Acanthis cannabina</i>	C	11	11–100	101–1000
279	Чечевица	<i>Carpodacus erythrinus</i>	C	11	101–1000	1001–10000
284	Снегирь	<i>Pyrrhula pyrrhula</i>	A	2	11–100	101–1000
286	Дубонос	<i>Coccothraustes coccothraustes</i>	A	1	1–10	11–100
288	Обыкн. овсянка	<i>Emberiza citrinella</i>	C	15	101–1000	1001–10000

290	Садовая овсянка	<i>Emberiza hortulana</i>	С	16	11–100	101–1000
289	Камышовая овсянка	<i>Schoeniclus schoeniclus</i>	С	15	11–100	101–1000
293	Дубровник	<i>Ocyris aureolus</i>	В	4, 5	1–10	11–100

КВАДРАТ 40VDP3

РЕСПУБЛИКА КОМИ, ПЕЧОРО-ИЛЫЧСКИЙ ЗАПОВЕДНИК

Н.Д. Нейфельд, В.В. Теплов, М.М. Курбанбагамаев

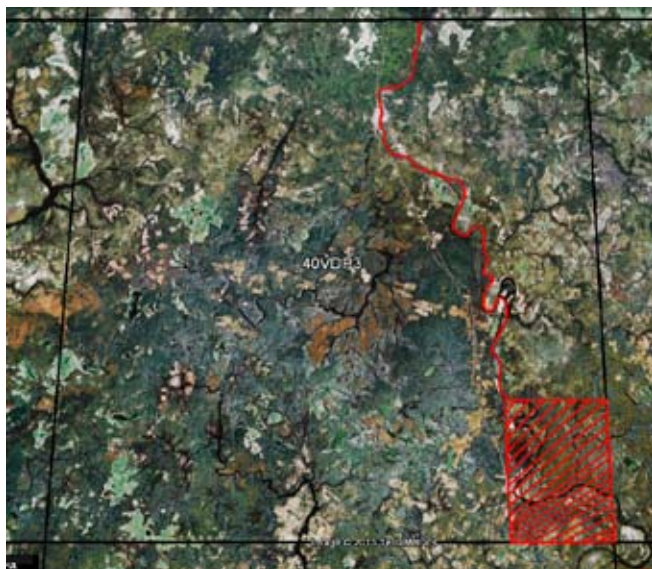

СРОКИ РАБОТ

2005–2012 гг.

РАЗМЕР ОБСЛЕДОВАННОЙ ТЕРРИТОРИИ

120 км²

БИОТОПЫ

1. Сосновые спелые и старовозрастные леса приречных террас Припечорской низменности (зеленомошные, лишайниковые, заболоченные) с примесью лиственницы, ели, кедра и берёзы в первом ярусе.

2. Еловые спелые и старовозрастные леса в долинах водотоков и на плакорах (зеленомошные, травяные, заболоченные) с участием пихты, кедра и берёзы.

3. Болота сфагновые и осоковые, открытые и частично облесённые сосной, елью, берёзой.

4. Мелколиственные и хвойные молодые леса на разных стадиях лесорастительной сукцессии (10–50 лет) в местах вырубок и пожарищ.

5. Пойменные леса и заросли кустарников в долинах рек из ив, ольхи, рябины, черёмухи, малины, смородины, шиповника, спреи.

6. Пойменные и суходольные разнотравные луга по берегам водоёмов.

7. Песчаные и глинистые обрывы коренных береговых террас.

8. Галечниковые бечевники, песчаные косы и мысы по берегам водоёмов и речным островам.

9. Мелководные водоёмы (русло верховий Печоры, речные старицы и курьи).

В квадрат попадает часть территории ООПТ ФБГУ «Печоро-Илычский заповедник». Полевые исследования проведены на средства Федерального бюджета в рамках научной темы «Изучение естественного хода процессов, протекающих в природе и выявление взаимосвязей между отдельными частями природного комплекса».

СОСТАВ ВИДОВ, СТАТУС И ЧИСЛЕННОСТЬ ПТИЦ В КВАДРАТЕ

№ вида	Русское название вида	Латинское название вида	Статус (аббревиатура)		Число условно гнездящихся пар на обследованной территории	Оценка численности в квадрате (число условно гн. пар)
28	Кряква	<i>Anas platyrhynchos</i>	С	15	1–10	11–100
29	Чирок-свиистунок	<i>Anas crecca</i>	С	15	1–10	11–100
31	Связь	<i>Anas penelope</i>	С	12	1–10	11–100
32	Шилохвость	<i>Anas acuta</i>	С	12	1–10	11–100
41	Гоголь	<i>Bucephala clangula</i>	С	12	1–10	11–100
45	Длинноносый крохаль	<i>Mergus serrator</i>	С	12	1–10	1–10
46	Большой крохаль	<i>Mergus merganser</i>	С	12	1–10	11–100
48	Осоед	<i>Pernis apivorus</i>	С	16	1–10	11–100
49	Чёрный коршун	<i>Milvus migrans</i>	С	16	1–10	11–100
54	Тетеревятник	<i>Accipiter gentilis</i>	С	16	1–10	11–100
55	Перепелятник	<i>Accipiter nisus</i>	С	16	1–10	11–100
57	Канюк	<i>Buteo buteo</i>	С	16	1–10	11–100
69	Чеглок	<i>Falco subbuteo</i>	С	16	1–10	11–100
70	Дербник	<i>Falco columbarius</i>	С	16	1–10	11–100
73	Белая куропатка	<i>Lagopus lagopus</i>	С	15	1–10	11–100

74	Тетерев	<i>Lyrurus tetrix</i>	C	15	1–10	101–1000
75	Глухарь	<i>Tetrao urogallus</i>	C	15	11–100	101–1000
76	Рябчик	<i>Tetrastes bonasia</i>	C	15	11–100	1001–10000
79	Серый журавль	<i>Grus grus</i>	C	12	1–10	11–100
81	Погоныш	<i>Porzana porzana</i>	A	2	1–10	1–10
83	Коростель	<i>Crex crex</i>	C	15	1–10	11–100
91	Малый зуёк	<i>Charadrius dubius</i>	C	15	1–10	11–100
93	Чибис	<i>Vanellus vanellus</i>	C	15	1–10	11–100
97	Черныш	<i>Tringa ochropus</i>	C	12	11–100	101–1000
98	Фифи	<i>Tringa glareola</i>	B	3	1–10	11–100
99	Большой улит	<i>Tringa nebularia</i>	C	15	1–10	101–1000
103	Перевозчик	<i>Actitis hypoleucos</i>	C	15	11–100	101–1000
115	Бекас	<i>Gallinago gallinago</i>	B	4	1–10	11–100
116	Дупель	<i>Gallinago media</i>	A	1	1–10	11–100
117	Вальдшнеп	<i>Scolopax rusticola</i>	B	4	1–10	101–1000
119	Средний кроншнеп	<i>Numenius phaeopus</i>	C	15	1–10	101–1000
146	Вяхирь	<i>Columba palumbus</i>	A	2	1–10	101–1000
148	Сизый голубь	<i>Columba livia</i>	C	16	11–100	101–1000
151	Обыкн. кукушка	<i>Cuculus canorus</i>	C	12	1–10	101–1000
152	Глухая кукушка	<i>Cuculus optatus</i>	A	2	1–10	101–1000
154	Филин	<i>Bubo bubo</i>	A	15	1–10	1–10
155	Ушастая сова	<i>Asio otus</i>	C	16	1–10	1–10
158	Мохноногий сыч	<i>Aegolius funereus</i>	C	11	1–10	11–100
160	Воробьиный сыч	<i>Glaucidium passerinum</i>	A	2	1–10	11–100
166	Чёрный стриж	<i>Apus apus</i>	A	1	11–100	101–1000
171	Вертишейка	<i>Jynx torquilla</i>	C	16	1–10	11–100
174	Желна	<i>Dryocopus martius</i>	C	16	1–10	11–100
175	Большой пёстрый дятел	<i>Dendrocopos major</i>	C	16	11–100	101–1000
178	Малый пёстрый дятел	<i>Dendrocopos minor</i>	A	2	1–10	1–10
179	Трёхпалый дятел	<i>Picoides tridactylus</i>	C	16	1–10	11–100
180	Береговушка	<i>Riparia riparia</i>	C	13	11–100	11–100
181	Деревенская ласточка	<i>Hirundo rustica</i>	C	14	1–10	11–100
191	Лесной конёк	<i>Anthus trivialis</i>	C	15	11–100	101–1000
191a	Пятнистый конёк	<i>Anthus hodgsoni</i>	C	15	1–10	11–100
194	Жёлтая трясогузка	<i>Motacilla flava</i>	C	12	1–10	101–1000
194в	Горная трясогузка	<i>Motacilla cinerea</i>	C	14	1–10	11–100
196	Белая трясогузка	<i>Motacilla alba</i>	C	15	1–10	101–1000
197	Жулан	<i>Lanius collurio</i>	C	12	1–10	11–100
202	Скворец	<i>Sturnus vulgaris</i>	C	16	1–10	11–100
203	Кукша	<i>Perisoreus infaustus</i>	A	1	1–10	11–100
204	Сойка	<i>Garrulus glandarius</i>	A	1	1–10	11–100
205	Сорока	<i>Pica pica</i>	C	16	1–10	101–1000
206	Кедровка	<i>Nucifraga caryocatactes</i>	C	12	11–100	101–1000
209	Серая ворона	<i>Corvus cornix</i>	C	15	1–10	101–1000
210	Ворон	<i>Corvus corax</i>	C	16	1–10	11–100
211	Свиристель	<i>Bombycilla garrulus</i>	C	12	1–10	11–100
213	Крапивник	<i>Troglodytes troglodytes</i>	C	12	1–10	11–100
215	Лесная завирушка	<i>Prunella modularis</i>	A	1	1–10	11–100
217a	Пятнистый сверчок	<i>Locustella lanceolata</i>	A	2	1–10	11–100
220	Барсучок	<i>Acrocephalus schoenobaenus</i>	A	1, 2	1–10	11–100
221	Садовая камышевка	<i>Acrocephalus dumetorum</i>	C	16	1–10	101–1000
229	Садовая славка	<i>Sylvia borin</i>	C	15	11–100	101–1000
230	Серая славка	<i>Sylvia communis</i>	C	10	1–10	11–100

231	Славка-завирушка	<i>Sylvia curruca</i>	С	12	1–10	101–1000
232	Пеночка-весничка	<i>Phylloscopus trochilus</i>	С	12	11–100	1001–10000
233	Пеночка-теньковка	<i>Phylloscopus collybita</i>	С	14	11–100	1001–10000
234	Пеночка-трещотка	<i>Phylloscopus sibilatrix</i>	А	2	1–10	11–100
235	Зелёная пеночка	<i>Phylloscopus trochiloides</i>	С	14	11–100	1001–10000
235б	Пеночка-таловка	<i>Phylloscopus borealis</i>	С	14	11–100	101–1000
237	Желтоголовый королёк	<i>Regulus regulus</i>	С	12	1–10	11–100
238	Мухоловка-пеструшка	<i>Ficedula hypoleuca</i>	С	14	11–100	101–1000
240	Малая мухоловка	<i>Ficedula parva</i>	В	4	1–10	11–100
241	Серая мухоловка	<i>Muscicapa striata</i>	С	15	11–100	101–1000
242	Луговой чекан	<i>Saxicola rubetra</i>	С	12	1–10	101–1000
243	Черноголовый чекан	<i>Saxicola torquata</i>	С	12	1–10	101–1000
244	Обыкн. каменка	<i>Oenanthe oenanthe</i>	С	15	1–10	11–100
245	Обыкн. горихвостка	<i>Phoenicurus phoenicurus</i>	С	12	11–100	101–1000
247	Зарянка	<i>Erithacus rubecula</i>	С	15	11–100	101–1000
249	Варакушка	<i>Luscinia svecica</i>	С	14	1–10	101–1000
249а	Синехвостка	<i>Tarsiger cyanurus</i>	С	15	11–100	101–1000
251	Рябинник	<i>Turdus pilaris</i>	С	16	11–100	101–1000
252	Чёрный дрозд	<i>Turdus merula</i>	А	1	1–10	1–10
253	Белобровик	<i>Turdus iliacus</i>	С	15	11–100	101–1000
254	Певчий дрозд	<i>Turdus philomelos</i>	С	16	11–100	101–1000
255	Деряба	<i>Turdus viscivorus</i>	С	15	1–10	101–1000
259	Пухляк	<i>Parus montanus</i>	С	14	11–100	101–1000
260	Сероголовая гаичка	<i>Parus cinctus</i>	А	1	1–10	11–100
262	Московка	<i>Parus ater</i>	А	1	1–10	101–1000
265	Большая синица	<i>Parus major</i>	С	15	1–10	101–1000
266	Поползень	<i>Sitta europaea</i>	С	13	1–10	11–101
267	Пищуха	<i>Certhia familiaris</i>	С	16	1–10	11–101
268	Домовый воробей	<i>Passer domesticus</i>	С	16	1–10	101–100
270	Зяблик	<i>Fringilla coelebs</i>	С	16	101–1000	1001–10000
271	Вьюрок	<i>Fringilla montifringilla</i>	С	15	101–1000	101–10000
273	Чиж	<i>Spinus spinus</i>	С	14	11–100	101–1000
277	Обыкн. чечётка	<i>Acanthis flammea</i>	А	1	11–100	101–1000
279	Чечевица	<i>Carpodacus erythrinus</i>	С	14	11–100	101–1000
280	Щур	<i>Pinicola enucleator</i>	А	1	1–10	11–100
281	Клёст-сосновик	<i>Loxia pytyopsittacus</i>	С	12	11–100	101–1000
282	Клёст-еловик	<i>Loxia curvirostra</i>	С	16	11–100	101–1000
284	Снегирь	<i>Pyrrhula pyrrhula</i>	С	16	1–10	101–1000
288	Обыкн. овсянка	<i>Emberiza citrinella</i>	С	14	1–10	101–1000
289	Камышовая овсянка	<i>Schoeniclus schoeniclus</i>	А	1	1–10	101–1000
291	Овсянка-ремез	<i>Ocyris rusticus</i>	С	12	11–100	101–1000
292	Овсянка-крошка	<i>Ocyris pusillus</i>	С	14	11–100	101–1000
293	Дубровник	<i>Ocyris aureolus</i>	С	14	1–10	11–100



© Н.Д. Нейфельд

Лишайниковый сосняк



© Н.Д. Нейфельд

Синехвостка

КВАДРАТ 40VEJ1

ПЕРМСКИЙ КРАЙ

Д.В. Наумкин

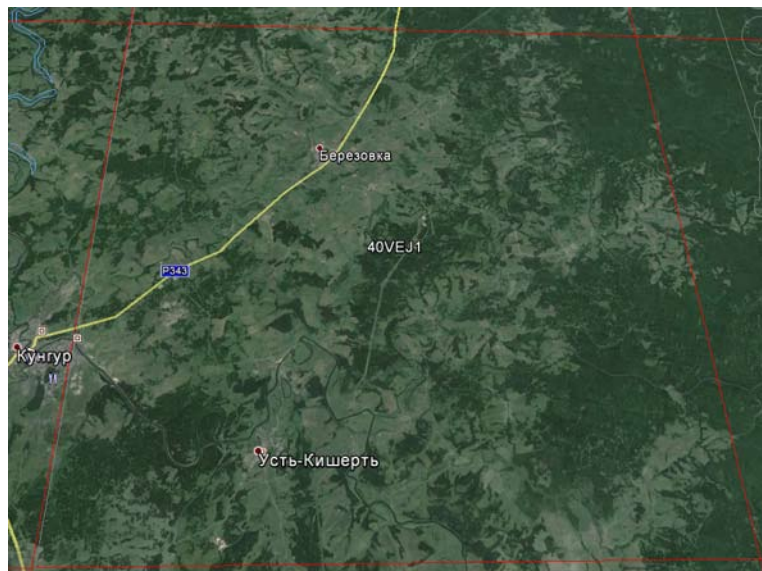

СРОКИ РАБОТ

2005, 2006 гг.

РАЗМЕР ОБСЛЕДОВАННОЙ ТЕРРИТОРИИ

5,5% площади квадрата (137,5 км²)

БИОТОПЫ

Северо-восточная часть Кунгурской лесостепи, где протекает р. Сылва и находятся Кишертьские озёра и заказник «Предуралье».

СОСТАВ ВИДОВ, СТАТУС И ЧИСЛЕННОСТЬ ПТИЦ В КВАДРАТЕ

№ вида	Русское название вида	Латинское название вида	Статус (аббревиатура)		Число условно гнездящихся пар на обследованной территории	Оценка численности в квадрате (число условно гн. пар)
5	Красношейная поганка	<i>Podiceps auritus</i>	С	12, 15	4	1–10
7	Чомга	<i>Podiceps cristatus</i>	С	12	1	1–10
10	Большая выпь	<i>Botaurus stellaris</i>	В	4	1	1
14	Серая цапля	<i>Ardea cinerea</i>	С	12, 15	2	1–10
23	Лебедь-шипун	<i>Cygnus olor</i>	С	13	2	2–3
28	Кряква	<i>Anas platyrhynchos</i>	С	11, 12, 15	11–100	101–1000
29	Чирок-свистун	<i>Anas crecca</i>	С	12, 15	1–10	101–1000
32	Шилохвость	<i>Anas acuta</i>	В	3	1–10	11–100
33	Чирок-трескунок	<i>Anas querquedula</i>	С	12	1–10	101–1000
34	Широконоска	<i>Anas clypeata</i>	С	12	1–10	11–100
36	Красноголовый нырок	<i>Aythya ferina</i>	С	12	1–10	11–100
38	Хохлатая черныш	<i>Aythya fuligula</i>	С	12	11–100	101–1000
47	Скопа	<i>Pandion haliaetus</i>	В	9	1	1
48	Осоед	<i>Pernis apivorus</i>	С	12	1	1–10
49	Чёрный коршун	<i>Milvus migrans</i>	С	12, 16	1–10	11–100
50	Полевой лунь	<i>Circus cyaneus</i>	С	12, 16	1–10	11–100
51	Степной лунь	<i>Circus macrourus</i>	С	12, 16	1	1
52	Луговой лунь	<i>Circus pygargus</i>	В	3	1–10	1–10
53	Болотный лунь	<i>Circus aeruginosus</i>	В	3, 4	1	1–10
54	Тетеревятник	<i>Accipiter gentilis</i>	С	11, 16	1–10	11–100
55	Перепелятник	<i>Accipiter nisus</i>	В	3	1–10	11–100
57	Канюк	<i>Buteo buteo</i>	С	11, 12, 16	1–10	11–100
68	Сапсан	<i>Falco peregrinus</i>	С	12, 16	1	1–10
69	Чеглок	<i>Falco subbuteo</i>	В	3	2	1–10
72	Пустельга	<i>Falco tinnunculus</i>	С	12, 16	3	1–10

74	Тетерев	<i>Lyrurus tetrix</i>	C	15, 12	11–100	101–1000
75	Глухарь	<i>Tetrao urogallus</i>	C	15	1–10	11–100
76	Рябчик	<i>Tetrastes bonasia</i>	C	15, 12	11–100	101–1000
78	Перепел	<i>Coturnix coturnix</i>	B	4, 5	1–10	11–100
79	Серый журавль	<i>Grus grus</i>	B	3	1	1–10
81	Погоньш	<i>Porzana porzana</i>	B	3	1	11–100
83	Коростель	<i>Crex crex</i>	B	4, 5	11–100	101–1000
84	Камышница	<i>Gallinula chloropus</i>	B	3	1–10	1–10
85	Лысуха	<i>Fulica atra</i>	B	3	1–10	1–10
91	Малый зуёк	<i>Charadrius dubius</i>	C	10, 15	1–10	11–100
93	Чибис	<i>Vanellus vanellus</i>	C	15, 12	11–100	101–1000
96	Кулик-сорока	<i>Haematopus ostralegus</i>	B	3, 4, 5, 7	1–10	11–100
97	Черныш	<i>Tringa ochropus</i>	C	12	11–100	101–1000
100	Травник	<i>Tringa totanus</i>	B	3, 4, 5, 7	11–100	101–1000
102	Поручейник	<i>Tringa stagnatilis</i>	B	3, 7	1	1–10
103	Перевозчик	<i>Actitis hypoleucos</i>	C	12	11–100	101–1000
104	Мородунка	<i>Xenus cinereus</i>	B	3, 4, 5	1–10	11–100
106	Турухтан	<i>Philomachus pugnax</i>	A	1	1–10	11–100
115	Бекас	<i>Gallinago gallinago</i>	B	3, 4, 5, 7	11–100	101–1000
116	Дупель	<i>Gallinago media</i>	B	3	1–10	11–100
117	Вальдшнеп	<i>Scolopax rusticola</i>	B	4, 5	11–100	101–1000
118	Большой кроншнеп	<i>Numenius arquata</i>	B	4, 5	1	1–10
120	Большой веретенник	<i>Limosa limosa</i>	B	3	1–10	1–10
128	Малая чайка	<i>Larus minutus</i>	C	12	1–10	11–100
129	Озёрная чайка	<i>Larus ridibundus</i>	C	12	11–100	101–1000
137	Чёрная крачка	<i>Chlidonias niger</i>	C	12, 15	1–10	10–20
138	Белокрылая крачка	<i>Chlidonias leucopterus</i>	C	12	1–10	10–40
142	Речная крачка	<i>Sterna hirundo</i>	C	12	11–100	11–100
146	Вяхирь	<i>Columba palumbus</i>	C	15	11–100	101–1000
147	Клинтух	<i>Columba oenas</i>	B	3, 5	1–10	11–100
148	Сизый голубь	<i>Columba livia</i>	C	12	101–1000	1001–10000
150	Обыкн. горлица	<i>Streptopelia turtur</i>	B	4, 5	1–10	11–100
151	Обыкн. кукушка	<i>Cuculus canorus</i>	B	5	11–100	101–1000
152	Глухая кукушка	<i>Cuculus optatus</i>	A	2	1–10	11–100
154	Филин	<i>Bubo bubo</i>	C	15, 12	2	2
155	Ушастая сова	<i>Asio otus</i>	C	15, 12	1–10	11–100
156	Болотная сова	<i>Asio flammeus</i>	B	3, 4, 5	5	1–10
158	Мохноногий сыч	<i>Aegolius funereus</i>	A	2	2	1–10
160	Воробьиный сыч	<i>Glaucidium passerinum</i>	A	2	2	1–10
165	Козодой	<i>Caprimulgus europaeus</i>	C	12	11–100	11–100
166	Чёрный стриж	<i>Apus apus</i>	C	15, 12, 13	11–100	101–1000
171	Вертишейка	<i>Junx torquilla</i>	C	13	1–10	11–100
173	Седой дятел	<i>Picus canus</i>	B	4, 5	1–10	11–100
174	Желна	<i>Dryocopus martius</i>	C	13	1–10	11–100
175	Большой пёстрый дятел	<i>Dendrocopos major</i>	C	13, 15	11–100	101–1000
177	Белоспинный дятел	<i>Dendrocopos leucotos</i>	B	4, 5	11–100	101–1000
180	Береговушка	<i>Riparia riparia</i>	C	13	101–1000	1001–10000
182	Воронок	<i>Delichon urbica</i>	C	15	1–10	11–100
186	Полевой жаворонок	<i>Alauda arvensis</i>	C	15, 12	101–1000	1001–10000
191	Лесной конёк	<i>Anthus trivialis</i>	C	15	101–1000	1001–10000
194	Жёлтая трясогузка	<i>Motacilla flava</i>	C	15	11–100	101–1000
194б	Желтолобая трясогузка	<i>Motacilla lutea</i>	A	1	1	1–10
195а	Желтоголовая трясогузка	<i>Motacilla citreola</i>	B	3, 4, 5	2	11–100

196	Белая трясогузка	<i>Motacilla alba</i>	C	15, 16	101–1000	1001–10000
197	Жулан	<i>Lanius collurio</i>	C	12	1–10	11–100
200	Серый сорокопуд	<i>Lanius excubitor</i>	C	14	1	1–10
201	Иволга	<i>Oriolus oriolus</i>	B	4, 5	11–100	101–1000
202	Скворец	<i>Sturnus vulgaris</i>	C	12	11–100	101–1000
204	Сойка	<i>Garrulus glandarius</i>	B	3	1–10	11–100
205	Сорока	<i>Pica pica</i>	C	12, 15	101–1000	1001–10000
206	Кедровка	<i>Nucifraga caryocatactes</i>	A	1	1–10	11–100
207	Галка	<i>Corvus monedula</i>	C	15, 12	101–1000	1001–10000
208	Грач	<i>Corvus frugilegus</i>	C	15, 12	101–1000	1001–10000
209	Серая ворона	<i>Corvus cornix</i>	C	15, 12	101–1000	1001–10000
210	Ворон	<i>Corvus corax</i>	C	12	1–10	11–100
213	Крапивник	<i>Troglodytes troglodytes</i>	B	3, 4	1–10	11–100
215	Лесная завирушка	<i>Prunella modularis</i>	B	12	11–100	101–1000
216	Речной сверчок	<i>Locustella fluviatilis</i>	B	4	11–100	101–1000
217	Обыкн. сверчок	<i>Locustella naevia</i>	B	4	1–10	11–100
220	Барсучок	<i>Acrocephalus schoenobaenus</i>	B	4	1–10	11–100
221	Садовая камышевка	<i>Acrocephalus dumetorum</i>	C	15	101–1000	1001–10000
222	Болотная камышевка	<i>Acrocephalus palustris</i>	B	4	1–10	11–100
223а	Индийская камышевка	<i>Acrocephalus agricola</i>	A	2	1–10	1–10
225	Зелёная пересмешка	<i>Hippolais icterina</i>	B	4	1–10	11–100
226	Северная бормотушка	<i>Iduna caligata</i>	B	4	11–100	101–1000
228	Славка-черноголовка	<i>Sylvia atricapilla</i>	C	11, 16	1–10	11–100
229	Садовая славка	<i>Sylvia borin</i>	C	15, 16	101–1000	1001–10000
230	Серая славка	<i>Sylvia communis</i>	C	11	101–1000	1001–10000
231	Славка-завирушка	<i>Sylvia curruca</i>	B	4	11–100	101–1000
232	Пеночка-весничка	<i>Phylloscopus trochilus</i>	C	15	101–1000	1001–10000
233	Пеночка-теньковка	<i>Phylloscopus collybita</i>	B	4, 5	11–100	101–1000
234	Пеночка-трещотка	<i>Phylloscopus sibilatrix</i>	B	4	1–10	11–100
235	Зелёная пеночка	<i>Phylloscopus trochiloides</i>	C	15	101–1000	1001–10000
237	Желтоголовый королёк	<i>Regulus regulus</i>	A	1	11–100	101–1000
238	Мухоловка-пеструшка	<i>Ficedula hypoleuca</i>	B	3, 4, 5, 9	101–1000	1001–10000
240	Малая мухоловка	<i>Ficedula parva</i>	A	2	1–10	11–100
241	Серая мухоловка	<i>Muscicapa striata</i>	B	3, 4, 5	11–100	101–1000
242	Луговой чекан	<i>Saxicola rubetra</i>	C	15, 12	11–100	101–1000
243	Черноголовый чекан	<i>Saxicola torquata</i>	C	11	1–10	11–100
244	Обыкн. каменка	<i>Oenanthe oenanthe</i>	C	13	11–100	101–1000
245	Горихвостка	<i>Phoenicurus phoenicurus</i>	C	15	101–1000	1001–10000
247	Зарянка	<i>Erithacus rubecula</i>	C	11, 15	11–100	101–1000
249	Варакушка	<i>Luscinia svecica</i>	B	4, 6, 7	1–10	11–100
251	Рябинник	<i>Turdus pilaris</i>	C	10, 15, 16, 12	101–1000	1001–10000
252	Чёрный дрозд	<i>Turdus merula</i>	A	2	1–10	11–100
253	Белобровик	<i>Turdus iliacus</i>	C	15, 12	101–1000	1001–10000
254	Певчий дрозд	<i>Turdus philomelos</i>	C	15, 12	11–100	101–1000
255	Деряба	<i>Turdus viscivorus</i>	C	12	1–10	11–100
254а	Пёстрый дрозд	<i>Zoothera varia</i>	A	2	1–10	1–10
256	Ополовник	<i>Aegithalos caudatus</i>	B	3	11–100	101–1000
259	Пухляк	<i>Parus montanus</i>	B	9	101–1000	1001–10000
262	Московка	<i>Parus ater</i>	A	2	11–100	101–1000
263	Лазоревка	<i>Parus caeruleus</i>	A	2	11–100	101–1000
265	Большая синица	<i>Parus major</i>	C	15	11–100	1001–10000
266	Поползень	<i>Sitta europaea</i>	C	13	11–100	101–1000
267	Пищуха	<i>Certhia familiaris</i>	A	2	11–100	11–100

268	Домовый воробей	<i>Passer domesticus</i>	С	16	10001–100000	10000–100000
269	Полевой воробей	<i>Passer montanus</i>	С	16	1001–10000	1001–10000
270	Зяблик	<i>Fringilla coelebs</i>	С	11	1001–10000	1001–10000
271	Вьюрок	<i>Fringilla montifringilla</i>	А	2	11–100	101–1000
272	Зеленушка	<i>Chloris chloris</i>	С	13	11–100	101–1000
273	Чиж	<i>Spinus spinus</i>	В	3	11–100	101–1000
274	Черноголовый щегол	<i>Carduelis carduelis</i>	С	11	11–100	101–1000
275	Коноплянка	<i>Acanthis cannabina</i>	С	11	11–100	101–1000
279	Чечевица	<i>Carpodacus erythrinus</i>	С	11	101–1000	1001–10000
284	Снегирь	<i>Pyrrhula pyrrhula</i>	А	2	11–100	101–1000
286	Дубонос	<i>Coccothraustes coccothraustes</i>	А	1	1–10	11–100
288	Обыкн. овсянка	<i>Emberiza citrinella</i>	С	15	101–1000	1001–10000
290	Садовая овсянка	<i>Emberiza hortulana</i>	С	16	11–100	101–1000
289	Камышовая овсянка	<i>Schoeniclus schoeniclus</i>	С	15	101–1000	1001–10000
293	Дубровник	<i>Ocyris aureolus</i>	В	4, 5	1–10	1–100

Красношейная поганка гнездилась до 2006 г., сейчас, похоже, нет. Филин тоже исчез.

Шипун гнездится уже стабильно.

Данные по мородунке, дупелю, большому веретеннику и индийской камышевке предоставили В. Лапушкин и В. Казаков.

Гнездо степного луня найдено А.И. Шепелем со студентами.

КВАДРАТ 40VEJ2

ПЕРМСКИЙ КРАЙ

Д.В. Наумкин

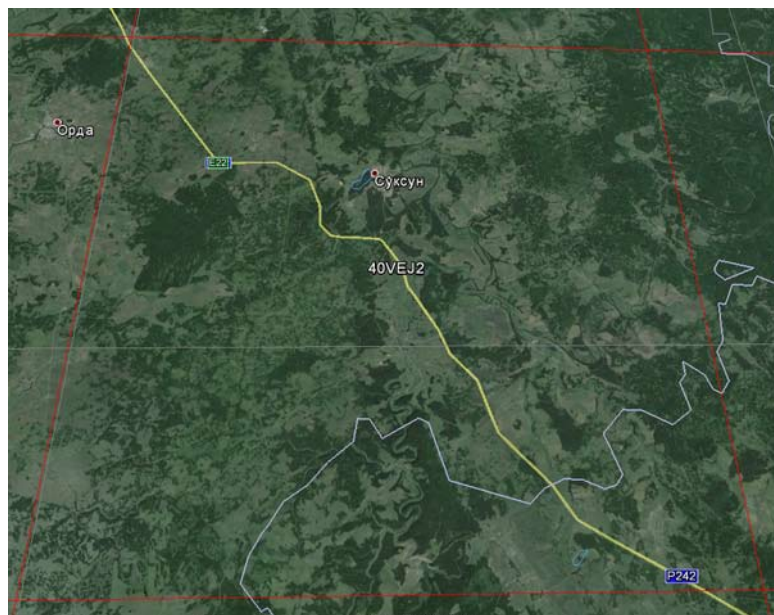

СРОКИ РАБОТ

2005, 2006 гг.

РАЗМЕР ОБСЛЕДОВАННОЙ ТЕРРИТОРИИ

4% площади квадрата (100 км²)

БИОТОПЫ

Восточная часть Кунгурской лесостепи, долины р. Сылвы и её притоков Мазуевки и Чекарды, Суксунский пруд возле райцентра с. Суксун.

СОСТАВ ВИДОВ, СТАТУС И ЧИСЛЕННОСТЬ ПТИЦ В КВАДРАТЕ

№ вида	Русское название вида	Латинское название вида	Статус (аббревиатура)		Число условно гнездящихся пар на обследованной территории	Оценка численности в квадрате (число условно гн. пар)
4	Черношейная поганка	<i>Podiceps nigricollis</i>	В	3	1	<5
5	Красношейная поганка	<i>Podiceps auritus</i>	В	3	3	1–10
7	Чомга	<i>Podiceps cristatus</i>	В	3, 5	1	1–10
14	Серая цапля	<i>Ardea cinerea</i>	С	12	1	1–10
23	Лебедь-шипун	<i>Cygnus olor</i>	С	13	2	2–3
28	Кряква	<i>Anas platyrhynchos</i>	С	11, 12, 15	11–100	101–1000
29	Чирок-свистун	<i>Anas crecca</i>	В	3, 7	1–10	101–1000
33	Чирок-трескунок	<i>Anas acuta</i>	С	12	1–10	101–1000
34	Широконоска	<i>Anas clupeata</i>	С	12	1–10	11–100
36	Красноголовый нырок	<i>Aythya ferina</i>	С	12	1–10	11–100
38	Хохлатая чернеть	<i>Aythya fuligula</i>	С	12	11–100	101–1000
49	Черный коршун	<i>Milvus migrans</i>	С	12	1–10	11–100
50	Полевой лунь	<i>Circus cyaneus</i>	С	12	1–10	11–100
53	Болотный лунь	<i>Circus aeruginosus</i>	В	3, 4	1	1–10
54	Тетеревятник	<i>Accipiter gentilis</i>	В	3, 9	1–10	11–100
55	Перепелятник	<i>Accipiter nisus</i>	В	3	1–10	11–100
57	Канюк	<i>Buteo buteo</i>	С	11, 12, 16	1–10	11–100
68	Сапсан	<i>Falco peregrinus</i>	В	7, 9	1	1–10
69	Чеглок	<i>Falco subbuteo</i>	В	3	1	1–10
72	Пустельга	<i>Falco tinnunculus</i>	В	3, 7	2	1–10
74	Тетерев	<i>Lyrurus tetrix</i>	С	15, 12	11–100	101–1000
75	Глухарь	<i>Tetrao urogallus</i>	С	15	1–10	11–100
76	Рябчик	<i>Tetrastes bonasia</i>	С	12	11–100	101–1000
78	Перепел	<i>Coturnix coturnix</i>	В	4, 5	1–10	11–100

81	Погоньш	<i>Porzana porzana</i>	A	2	1	11–100
83	Коростель	<i>Crex crex</i>	B	4, 5	11–100	101–1000
85	Лысуха	<i>Fulica atra</i>	B	3	1–10	1–10
91	Малый зуёк	<i>Charadrius dubius</i>	C	10, 15	1–10	11–100
93	Чибис	<i>Vanellus vanellus</i>	C	15, 12	11–100	101–1000
96	Кулик-сорока	<i>Haematopus ostralegus</i>	B	3, 4, 5, 7	1–10	1–100
97	Черныш	<i>Tringa ochropus</i>	B	3, 7	11–100	101–1000
100	Травник	<i>Tringa totanus</i>	B	3, 4, 5, 7	11–100	101–1000
103	Перевозчик	<i>Actitis hypoleucos</i>	C	15, 12	11–100	101–1000
115	Бекас	<i>Gallinago gallinago</i>	B	3, 4, 5, 7	11–100	101–1000
117	Вальдшнеп	<i>Scolopax rusticola</i>	B	4, 5	11–100	101–1000
118	Большой кроншнеп	<i>Numenius arquata</i>	B	3	1	1–10
128	Малая чайка	<i>Larus minutus</i>	C	12	1–10	1–100
129	Озёрная чайка	<i>Larus ridibundus</i>	C	12	11–100	101–1000
137	Чёрная крачка	<i>Chlidonias niger</i>	B	3	1–10	10–20
138	Белокрылая крачка	<i>Chlidonias leucopterus</i>	B	3	1–10	10–40
142	Речная крачка	<i>Sterna hirundo</i>	C	15	11–100	11–100
146	Вяхирь	<i>Columba palumbus</i>	C	15	11–100	101–1000
147	Клинтух	<i>Columba oenas</i>	B	3, 5	1–10	11–100
148	Сизый голубь	<i>Columba livia</i>	C	12	101–1000	1001–10000
150	Обыкн. горлица	<i>Streptopelia turtur</i>	B	4, 5	1–10	11–100
151	Обыкн. кукушка	<i>Cuculus canorus</i>	B	5	11–100	101–1000
152	Глухая кукушка	<i>Cuculus optatus</i>	A	2	1–10	11–100
155	Ушастая сова	<i>Asio otus</i>	C	15, 12	1–10	11–100
156	Болотная сова	<i>Asio flammeus</i>	B	3, 4, 5	5	1–10
158	Мохноногий сыч	<i>Aegolius funereus</i>	A	2	2	1–10
165	Козодой	<i>Caprimulgus europaeus</i>	A	2	1–10	11–100
166	Чёрный стриж	<i>Apus apus</i>	C	15, 12, 13	11–100	101–1000
171	Вертишейка	<i>Junx torquilla</i>	C	13	1–10	11–100
173	Седой дятел	<i>Picus canus</i>	B	4, 5	1–10	11–100
174	Желна	<i>Dryocopus martius</i>	B	3	1–10	11–100
175	Большой пёстрый дятел	<i>Dendrocopos major</i>	C	13, 15	11–100	101–1000
177	Белоспинный дятел	<i>Dendrocopos leucotos</i>	B	4, 5	11–100	101–1000
180	Береговушка	<i>Riparia riparia</i>	C	13	101–1000	1001–10000
182	Воронок	<i>Delichon urbica</i>	C	15	1–10	11–100
186	Полевой жаворонок	<i>Alauda arvensis</i>	C	15, 12	101–1000	1001–10000
191	Лесной конёк	<i>Anthus trivialis</i>	C	15	101–1000	1001–10000
194	Жёлтая трясогузка	<i>Motacilla flava</i>	C	15	11–100	101–1000
195а	Желтоголовая трясогузка	<i>Motacilla citreola</i>	B	3, 4, 5	2	11–100
196	Белая трясогузка	<i>Motacilla alba</i>	C	15, 16	101–1000	1001–10000
197	Жулан	<i>Lanius collurio</i>	C	12	1–10	11–100
201	Иволга	<i>Oriolus oriolus</i>	B	4, 5	11–100	101–1000
202	Скворец	<i>Sturnus vulgaris</i>	C	12	11–100	101–1000
204	Сойка	<i>Garrulus glandarius</i>	B	3	1–10	11–100
205	Сорока	<i>Pica pica</i>	C	12, 15	101–1000	1001–10000
207	Галка	<i>Corvus monedula</i>	C	15, 12	101–1000	1001–10000
208	Грач	<i>Corvus frugilegus</i>	C	15, 12	101–1000	1001–10000
209	Серая ворона	<i>Corvus cornix</i>	C	15, 12	101–1000	1001–10000
210	Ворон	<i>Corvus corax</i>	C	12	1–10	11–100
215	Лесная завирушка	<i>Prunella modularis</i>	C	11	11–100	101–1000
216	Речной сверчок	<i>Locustella fluviatilis</i>	B	4	11–100	101–1000
217	Обыкн. сверчок	<i>Locustella naevia</i>	B	4	1–10	11–100
220	Барсучок	<i>Acrocephalus schoenobaenus</i>	B	4	1–10	11–100

221	Садовая камышевка	<i>Acrocephalus dumetorum</i>	С	15	101–1000	1001–10000
222	Болотная камышевка	<i>Acrocephalus palustris</i>	В	4	1–10	11–100
225	Зелёная пересмешка	<i>Hippolais icterina</i>	В	4	1–10	11–100
226	Северная бормотушка	<i>Iduna caligata</i>	В	4	11–100	101–1000
228	Славка-черноголовка	<i>Sylvia atricapilla</i>	С	11, 16	1–10	11–100
229	Садовая славка	<i>Sylvia borin</i>	С	15, 16	101–1000	1001–10000
230	Серая славка	<i>Sylvia communis</i>	С	11	101–1000	1001–10000
231	Славка-завирушка	<i>Sylvia curruca</i>	В	4	11–100	101–1000
232	Пеночка-весничка	<i>Phylloscopus trochilus</i>	С	15	101–1000	1001–10000
233	Пеночка-теньковка	<i>Phylloscopus collybita</i>	В	4, 5	11–100	101–1000
234	Пеночка-трещотка	<i>Phylloscopus sibilatrix</i>	В	4	1–10	11–100
235	Зелёная пеночка	<i>Phylloscopus trochiloides</i>	С	15	101–1000	1001–10000
237	Желтоголовый королёк	<i>Regulus regulus</i>	А	1	11–100	101–1000
238	Мухоловка-пеструшка	<i>Ficedula hypoleuca</i>	В	3, 4, 5, 9	101–1000	1001–10000
241	Серая мухоловка	<i>Muscicapa striata</i>	В	3, 4, 5	11–100	101–1000
242	Луговой чекан	<i>Saxicola rubetra</i>	С	15, 12	11–100	101–1000
243	Черноголовый чекан	<i>Saxicola torquata</i>	С	11	1–10	11–100
244	Обыкн. каменка	<i>Oenanthe oenanthe</i>	С	13	11–100	101–1000
245	Горихвостка	<i>Phoenicurus phoenicurus</i>	С	15	101–1000	1001–10000
247	Зарянка	<i>Erithacus rubecula</i>	С	11, 15	11–100	101–1000
249	Варакушка	<i>Luscinia svecica</i>	В	4, 6, 7	1–10	11–100
251	Рябинник	<i>Turdus pilaris</i>	С	10, 15, 16, 12	101–1000	1001–10000
252	Чёрный дрозд	<i>Turdus merula</i>	А	2	1–10	11–100
253	Белобровик	<i>Turdus iliacus</i>	С	15, 12	101–1000	1001–10000
254	Певчий дрозд	<i>Turdus philomelos</i>	С	15, 12	11–100	101–1000
256	Ополовник	<i>Aegithalos caudatus</i>	В	3	11–100	101–1000
259	Пухляк	<i>Parus montanus</i>	В	9	101–1000	1001–10000
262	Московка	<i>Parus ater</i>	А	2	11–100	101–1000
263	Лазоревка	<i>Parus caeruleus</i>	А	2	11–100	101–1000
265	Большая синица	<i>Parus major</i>	С	15	11–100	1001–10000
266	Поползень	<i>Sitta europaea</i>	В	3	11–100	101–1000
267	Пищуха	<i>Certhia familiaris</i>	А	2	11–100	11–100
268	Домовый воробей	<i>Passer domesticus</i>	С	16	10001–100000	10001–100000
269	Полевой воробей	<i>Passer montanus</i>	С	16	1001–10000	1001–10000
270	Зяблик	<i>Fringilla coelebs</i>	С	11	1001–10000	1001–10000
271	Вьюрок	<i>Fringilla montifringilla</i>	А	2	11–100	101–1000
272	Зеленушка	<i>Chloris chloris</i>	С	13	11–100	101–1000
273	Чиж	<i>Spinus spinus</i>	В	3	11–100	101–1000
274	Черноголовый щегол	<i>Carduelis carduelis</i>	С	11	11–100	101–1000
275	Коноплянка	<i>Acanthis cannabina</i>	С	11	11–100	101–1000
279	Чечевица	<i>Carpodacus erythrinus</i>	С	11	101–1000	1001–10000
284	Снегирь	<i>Pyrrhula pyrrhula</i>	А	2	11–100	101–1000
288	Обыкн. овсянка	<i>Emberiza citrinella</i>	С	15	101–1000	1001–10000
290	Садовая овсянка	<i>Emberiza hortulana</i>	В	3, 4	11–100	101–1000
289	Камышовая овсянка	<i>Schoeniclus schoeniclus</i>	В	3	101–1000	1001–10000
293	Дубровник	<i>Ocyris aureolus</i>	В	4, 5	1–10	1–100

КВАДРАТ 40ВЕК1

ПЕРМСКИЙ КРАЙ

И.В. Кузиков

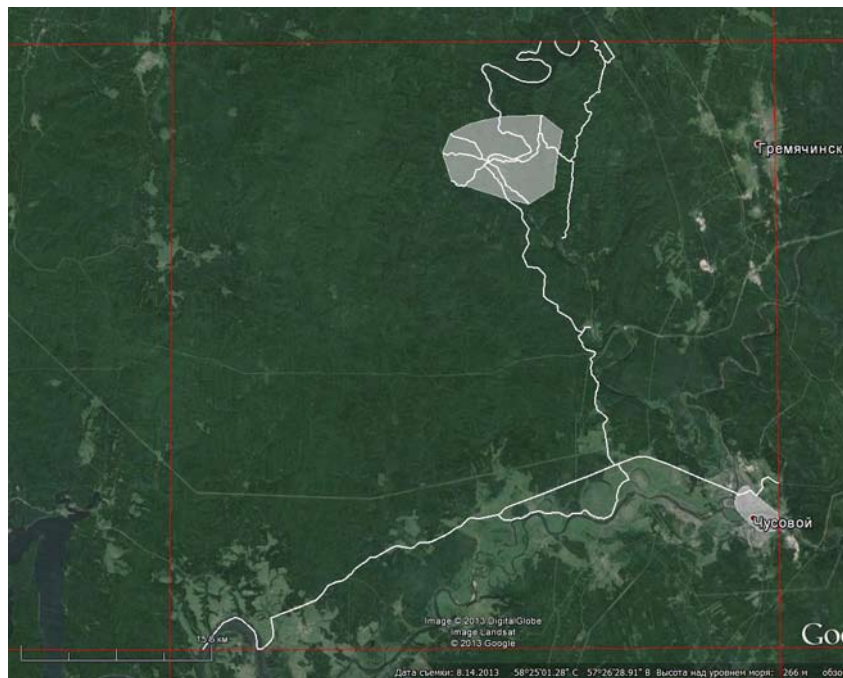

СРОКИ РАБОТ

2005–2011 гг.

РАЗМЕР ОБСЛЕДОВАННОЙ ТЕРРИТОРИИ

100 км², включая г. Чусовой (на карте закрашено серым). За пределами выделенной площади показаны автомобильные и водные маршруты, общая длина которых составляет 189 км, из них 43 км приходится на водные по рекам Усьве и Чусовой.

БИОТОПЫ

Обследованная территория представляет собой местность с низкорным рельефом, образованную чередованием пологих гряд, местами круто обрывающихся к берегам р. Усьвы, и долин небольших речек и ручьёв — её притоков, с абсолютными высотами от 150 до 300 м над ур. м.

Основные типы леса, распространённые на склонах и вершинах гряд, представлены вторичными берёзовыми, с примесью осины, пихты и ели, и елово-берёзовыми лесами, на месте господствовавших здесь прежде пихтово-еловых лесов. На пологих склонах гряд и надпойменных террасах долины реки Усьвы, а также в пойме малых рек распространены темнохвойные леса с преобладанием ели и примесью пихты, местами сырые. Изредка встречается сосна, кедр. В пойме Усьвы, реже на пологих склонах гряд встречаются осиновые и берёзово-осиновые леса, чередующиеся с тёмнохвойными лесами и разнотравными, злаковыми, злаково-осоковыми лугами. Стоячих водоёмов на территории практически нет. Встречаются небольшие проточные старицы по берегам Усьвы севернее и южнее посёлка. Растительность берегов стариц по составу флоры мало отличается от окружающих их сырых лугов и лесов, что может объяснить относительно низкое видовое разнообразие встречающихся здесь водных и околоводных птиц. Примечательно также почти полное отсутствие болот. Лишь на правом берегу Усьвы вблизи посёлка у подножья горы имеется небольшой участок угнетённого разреженного сосняка со сфагновым покровом, свидетельствующим об избыточном увлажнении.

СОСТАВ ВИДОВ, СТАТУС И ЧИСЛЕННОСТЬ ПТИЦ В КВАДРАТЕ

№ вида	Русское название вида	Латинское название вида	Статус (аббревиатура)		Число условно гнездящихся пар на обследованной территории	Оценка численности в квадрате (число условно гн. пар)
14	Серая цапля	<i>Ardea cinerea</i>	В	9	1–10	
24	Лебедь-кликун	<i>Cygnus cygnus</i>	А	1	1–10?	
28	Кряква	<i>Anas platyrhynchos</i>	С	12, 15	7–8	101–1000
29	Чирок-свиистунок	<i>Anas crecca</i>	А	1	1	11–100
31	Связь	<i>Anas penelope</i>	А	1	1–10	
32	Шилохвость	<i>Anas acuta</i>	А	1	1	1–10
33	Чирок-трескунок	<i>Anas querquedula</i>	А	1	1–10	
34	Широконоска	<i>Anas clypeata</i>	А	1	1–10	
41	Гоголь	<i>Bucephala clangula</i>	А	1	1–10	
46	Большой крохаль	<i>Mergus merganser</i>	С	12	3	11–100
49	Чёрный коршун	<i>Milvus migrans</i>	В	3	1	1–10

50	Полевой лунь	<i>Circus cyaneus</i>	A	1	1–2	1–10
52	Луговой лунь	<i>Circus pygargus</i>	A	1	1–10	
54	Тетеревятник	<i>Accipiter gentilis</i>	A	1	1	1–10
55	Перепелятник	<i>Accipiter nisus</i>	C	15, 16	2–3	11–100
57	Канюк	<i>Buteo buteo</i>	C	15, 16	2–3	11–100
68	Сапсан	<i>Falco peregrinus</i>	B	3	1	1–10
69	Чеглок	<i>Falco subbuteo</i>	C	15	2–3	11–100
70	Дербник	<i>Falco columbarius</i>	B	3	1	1–10
72	Пустельга	<i>Falco tinnunculus</i>	A	1	1–10	1–10
75	Глухарь	<i>Tetrao urogallus</i>	C	12	3–5	11–100
76	Рябчик	<i>Tetrastes bonasia</i>	C	12, 15	10	101–1000
79	Серый журавль	<i>Grus grus</i>	A	1	1–10?	
81	Погоныш	<i>Porzana porzana</i>	A	2	1	1–10
83	Коростель	<i>Crex crex</i>	C	15	6–8	11–100
91	Малый зуёк	<i>Charadrius dubius</i>	C	15	3–5	11–100
93	Чибис	<i>Vanellus vanellus</i>	A	1	1–10	1–10
96	Кулик-сорока	<i>Haematopus ostralegus</i>	A	1	1–10	
97	Черныш	<i>Tringa ochropus</i>	C	10	2	1–10
98	Фифи	<i>Tringa glareola</i>	C	12	1	1–10
99	Большой улит	<i>Tringa nebularia</i>	B	4	1–10	
100	Травник	<i>Tringa totanus</i>	A	1	1–10	
102	Поручейник	<i>Tringa stagnatilis</i>	A	1	1–10	
103	Перевозчик	<i>Actitis hypoleucos</i>	C	15	5–6	11–100
104	Мородунка	<i>Xenus cinereus</i>	A	1	1–10	
106	Турухтан	<i>Philomachus pugnax</i>	A	1	1–10	
114	Гаршнеп	<i>Lymnocyptes minutus</i>	A	1	1–10	
115	Бекас	<i>Gallinago gallinago</i>	C	15	3–4	11–100
116	Дупель	<i>Gallinago media</i>	A	1	1–10	
117	Вальдшнеп	<i>Scolopax rusticola</i>	C	15, 16	4–5	101–1000
118	Большой кроншнеп	<i>Numenius arquata</i>	A	1	1–10	
120	Большой веретенник	<i>Limosa limosa</i>	A	1	1–10	
129	Озёрная чайка	<i>Larus ridibundus</i>	A	1	1–10	
136	Сизая чайка	<i>Larus canus</i>	A	1	1–10	
137	Чёрная крачка	<i>Chlidonias niger</i>	A	1	1–10	
138	Белокрылая крачка	<i>Chlidonias leucopterus</i>	A	1	1–10	
142	Речная крачка	<i>Sterna hirundo</i>	A	1	1–10	
146	Вяхирь	<i>Columba palumbus</i>	B	5	5–7	101–1000
148	Сизый голубь	<i>Columba livia</i>	C	13		101–1000
150	Обыкн. горлица	<i>Streptopelia turtur</i>	A	1	1–10	
151	Обыкн. кукушка	<i>Cuculus canorus</i>	B	4	6–7	101–1000
152	Глухая кукушка	<i>Cuculus optatus</i>	C	15, 16	6–7	101–1000
155	Ушастая сова	<i>Asio otus</i>	A	1	1	1–10
156	Болотная сова	<i>Asio flammeus</i>	A	1	1–2	1–10
163	Длиннохвостая неясыть	<i>Strix uralensis</i>	A	1	1–2	1–10
164	Бородатая неясыть	<i>Strix nebulosa</i>	A	1	1	1–10
165	Козодой	<i>Caprimulgus europaeus</i>	B	3	1	1–10
166	Чёрный стриж	<i>Apus apus</i>	A	1	1–10	11–100
171	Вертишейка	<i>Jynx torquilla</i>	B	4	1–2	11–100
173	Седой дятел	<i>Picus canus</i>	B	6	2	11–100
174	Желна	<i>Dryocopus martius</i>	C	16	3–4	11–100
175	Большой пёстрый дятел	<i>Dendrocopos major</i>	C	12	3–5	101–1000
177	Белоспинный дятел	<i>Dendrocopos leucotos</i>	A	1	1	1–10
178	Малый пёстрый дятел	<i>Dendrocopos minor</i>	A	1	1–2	11–100

179	Трёхпалый дятел	<i>Picoides tridactylus</i>	A	1	1–2	11–100
180	Береговушка	<i>Riparia riparia</i>	C	15	30	11–100
181	Деревенская ласточка	<i>Hirundo rustica</i>	C	15, 16	5–10	101–1000
186	Полевой жаворонок	<i>Alauda arvensis</i>	A	1	1–10	
191	Лесной конёк	<i>Anthus trivialis</i>	C	14	5–6	101–1000
191a	Пятнистый конёк	<i>Anthus hodgsoni</i>	C	15, 16	5–6	101–1000
194	Жёлтая трясогузка	<i>Motacilla flava</i>	A	1	1–10	
194в	Горная трясогузка	<i>Motacilla cinerea</i>	C	15	3–4	11–100
195	Малая желтоголовая трясогузка	<i>Motacilla werae</i>	A	1	1–10	
196	Белая трясогузка	<i>Motacilla alba</i>	C	16	5–6	101–1000
197	Жулан	<i>Lanius collurio</i>	B	6	2	11–100
201	Иволга	<i>Oriolus oriolus</i>	B	4	1	1–10
202	Скворец	<i>Sturnus vulgaris</i>	C	12, 14	5–6	101–1000
204	Сойка	<i>Garrulus glandarius</i>	A	1	1–2	11–100
205	Сорока	<i>Pica pica</i>	C	16	4–5	11–100
206	Кедровка	<i>Nucifraga caryocatactes</i>	A	1	1	1–10
207	Галка	<i>Corvus monedula</i>	A	1	1–10	
208	Грач	<i>Corvus frugilegus</i>	A	1	1–10	
209	Серая ворона	<i>Corvus cornix</i>	C	12, 13	3–4	101–1000
210	Ворон	<i>Corvus corax</i>	C	12	1–2	1–10
211	Свиристель	<i>Bombycilla garrulus</i>	A	1	1–10	
212	Оляпка	<i>Cinclus cinclus</i>	C	15, 16	1–2	1–10
213	Крапивник	<i>Troglodytes troglodytes</i>	C	11	1–2	1–10
215	Лесная завирушка	<i>Prunella modularis</i>	C	15	4–5	101–1000
216	Речной сверчок	<i>Locustella fluviatilis</i>	A	1	1–2	1–10
217	Обыкн. сверчок	<i>Locustella naevia</i>	A	1	1	1–10
220	Барсучок	<i>Acrocephalus schoenobaenus</i>	A	2	2	11–100
221	Садовая камышевка	<i>Acrocephalus dumetorum</i>	C	15, 16	2–20	101–1000
222	Болотная камышевка	<i>Acrocephalus palustris</i>	A	2	2	1–10
225	Зелёная пересмешка	<i>Hippolais icterina</i>	B	9	1–2	11–100
226	Бормотушка	<i>Iduna caligata</i>	A	1	1	1–10
228	Славка-черноголовка	<i>Sylvia atricapilla</i>	A	1	2–3	11–100
229	Садовая славка	<i>Sylvia borin</i>	C	15, 16	6–8	101–1000
230	Серая славка	<i>Sylvia communis</i>	C	15, 16	4–5	101–1000
231	Славка-завирушка	<i>Sylvia curruca</i>	A	1	1	1–10
232	Пеночка-весничка	<i>Phylloscopus trochilus</i>	C	15, 16	5–8	101–1000
233	Пеночка-теньковка	<i>Phylloscopus collybita</i>	C	15, 16	5–7	101–1000
234	Пеночка-трещотка	<i>Phylloscopus sibilatrix</i>	A	1	1	1–10
235	Зелёная пеночка	<i>Phylloscopus trochiloides</i>	C	15, 16	5–6	101–1000
237	Желтоголовый королек	<i>Regulus regulus</i>	A	1	1–2	11–100
238	Мухоловка-пеструшка	<i>Ficedula hypoleuca</i>	C	16	1–2	11–100
240	Малая мухоловка	<i>Ficedula parva</i>	B	7	1	1–10
241	Серая мухоловка	<i>Muscicapa striata</i>	C	15	4–5	101–1000
242	Луговой чекан	<i>Saxicola rubetra</i>	A	1	1	1–10
243	Черноголовый чекан	<i>Saxicola torquata</i>	C	15	4–5	101–1000
244	Обыкн. каменка	<i>Oenanthe oenanthe</i>	B	3	2	11–100
245	Обыкн. горихвостка	<i>Phoenicurus phoenicurus</i>	C	15, 16	4–5	101–1000
246	Горихвостка-чернушка	<i>Phoenicurus ochruros</i>	C	15, 16	1	1–10
247	Зарянка	<i>Erithacus rubecula</i>	C	15, 16	4–5	101–1000
248	Соловей	<i>Luscinia luscinia</i>	A	2	2–3	11–100
249	Варакушка	<i>Luscinia svecica</i>	A	1	1–10	
251	Рябинник	<i>Turdus pilaris</i>	C	15, 16	50	101–1000

252	Чёрный дрозд	<i>Turdus merula</i>	A	1	1	1–10
253	Белобровик	<i>Turdus iliacus</i>	C	15, 16	50	101–1000
254	Певчий дрозд	<i>Turdus philomelos</i>	C	15, 16	20–30	101–1000
254a	Пёстрый дрозд	<i>Zoothera varia</i>	C	15	2–3	1–10
256	Ополовник	<i>Aegithalos caudatus</i>	A	1	2–3	11–100
259	Пухляк	<i>Parus montanus</i>	C	13	3–4	101–1000
262	Московка	<i>Parus ater</i>	C	15, 16	1–2	11–100
265	Большая синица	<i>Parus major</i>	C	16	3–4	101–1000
266	Поползень	<i>Sitta europaea</i>	A	1	1	1–10
267	Пищуха	<i>Certhia familiaris</i>	C	11	1–2	11–100
268	Домовый воробей	<i>Passer domesticus</i>	C	12	101–1000	101–1000
269	Полевой воробей	<i>Passer montanus</i>	C	13	101–1000	101–1000
270	Зяблик	<i>Fringilla coelebs</i>	C	15, 16	11–100	101–1000
271	Вьюрок	<i>Fringilla montifringilla</i>	C	15, 16	5–6	101–1000
272	Зеленушка	<i>Chloris chloris</i>	C	12	2–3	11–100
273	Чиж	<i>Spinus spinus</i>	A	1	2–3	11–100
274	Черноголовый щегол	<i>Carduelis carduelis</i>	C	12	2–3	11–100
275	Коноплянка	<i>Acanthis cannabina</i>	B	3	1	1–10
277	Обыкн. чечётка	<i>Acanthis flammea</i>	B	7	1–2	1–10
279	Чечевица	<i>Carpodacus erythrinus</i>	C	15, 16	5–6	101–1000
282	Клёст-еловик	<i>Loxia curvirosta</i>	A	1	1–10	11–100
284	Снегирь	<i>Pyrrhula pyrrhula</i>	C	12	2–3	11–100
288	Обыкн. овсянка	<i>Emberiza citrinella</i>	B	3	1–2	11–100
289	Камышовая овсянка	<i>Schoeniclus schoeniclus</i>	B	7	1	1–10
291	Овсянка-ремез	<i>Ocyris rusticus</i>	B	3	1–2	11–100
292	Овсянка-крошка	<i>Ocyris pusillus</i>	A	1	?	
293	Дубровник	<i>Ocyris aureolus</i>	A	1	?	

КВАДРАТ 40VEL4

ПЕРМСКИЙ КРАЙ, ЗАПОВЕДНИК «БАСЕГИ»

Д.В. Наумкин, Н.М. Лоскутова, В.М. Курулюк



СРОКИ РАБОТ

2005–2013 гг.

РАЗМЕР ОБСЛЕДОВАННОЙ ТЕРРИТОРИИ

24% площади квадрата

БИОТОПЫ

1. Горная елово-пихтовая тайга на высотах до 600 м над ур. м. В древесном ярусе господствуют ель сибирская, пихта сибирская, берёза пушистая, в долинах рек и ручьёв встречаются сосна сибирская и сосна обыкновенная. Основные типы леса: ельник крупноппоротниковый, ельник крупноппоротниково-снытевый, ельник-долгомошник, ельник хвощёво-сфагновый, ельник-пихтарник высокотравный, ельник нагорный чернично-зеленомошный. Бывшие вырубki, присоединённые к заповеднику в 1993 г., заняты сейчас мелколиственными и елово-мелколиственными лесами. Общий процент залесённости — 86,9%.

2. Парковое (субальпийское) редколесье на высотах 600–800 м над ур. м. Это разреженные низко-

рослые елово-пихтовые леса с примесью рябины сибирской, берёзы пушистой, которую на более высоких отметках сменяет берёза извилистая. Общая площадь — 504,5 га, или 1,3%.

3. Подгольцовые (субальпийские) луга. Расположены на восточных склонах и в межгорных седловинах. Подразделяются на высокотравные, разнотравные с господством двудольного разнотравья, и злаковые. Общая площадь лугов — 647 га, или 1,7%.

4. Каменистые, кустарничковые и травяно-моховые тундры приурочены к наивысшим абсолютным отметкам хребта Басеги, выше 800 м над ур. м. Их общая площадь — 528 га, или 1,5% территории.

5. Кроме того, птиц учитывали в долинах рек Усьвы и Вильвы. Пойма здесь выражена слабо, нередко лес или скалы подступают к самому урезу воды. По берегам кое-где встречаются узкие полосы осоковых лугов, на отмелях часто встречаются заросли белокопытника и хвоща и ивняки с черёмухой и ольхой. Плавающая и погружённая растительность в быстротекущих водах развита слабо или отсутствует.

СОСТАВ ВИДОВ, СТАТУС И ЧИСЛЕННОСТЬ ПТИЦ В КВАДРАТЕ

№ вида	Русское название вида	Латинское название вида	Статус (аббревиатура)		Число условно гнездящихся пар на обследованной территории	Оценка численности в квадрате (число условно гн. пар)
14	Серая цапля	<i>Ardea cinerea</i>	A	1	1	1–10
28	Кряква	<i>Anas platyrhynchos</i>	A	1	1–10	11–100
29	Чирок-свистунок	<i>Anas crecca</i>	C	12	11–100	11–100
31	Связь	<i>Anas penelope</i>	A	1	1–10	11–100
33	Чирок-трескунок	<i>Anas querquedula</i>	A	1	1–10	11–100
38	Хохлатая чернеть	<i>Aythya fuligula</i>	A	1	11–100	11–100
41	Обыкн. гоголь	<i>Bucephala clangula</i>	A	1	1–10	11–100
46	Большой крохаль	<i>Mergus merganser</i>	C	12	1–10	11–100
48	Осоед	<i>Pernis apivorus</i>	B	4	1–10	1–10
49	Чёрный коршун	<i>Milvus migrans</i>	B	4	1–10	11–100

50	Полевой лунь	<i>Circus cyaneus</i>	С	12	11–100	11–100
54	Тетеревятник	<i>Accipiter gentilis</i>	В	3	1–10	11–100
55	Перепелятник	<i>Accipiter nisus</i>	В	3	1–10	11–100
57	Канюк	<i>Buteo buteo</i>	С	12	11–100	101–1000
68	Сапсан	<i>Falco peregrinus</i>	С	12	1–10	1–10
69	Чеглок	<i>Falco subbuteo</i>	С	12	1–10	11–100
72	Обыкн. пустельга	<i>Falco tinnunculus</i>	С	12	1–10	1–10
73	Белая куропатка	<i>Lagopus lagopus</i>	С	12	1–10	1–100
74	Тетерев	<i>Lyrurus tetrix</i>	С	13	101–1000	1001–10000
75	Глухарь	<i>Tetrao urogallus</i>	С	15	1001–10000	1001–10000
76	Рябчик	<i>Tetrastes bonasia</i>	С	15	1001–10000	1001–10000
78	Перепел	<i>Coturnix coturnix</i>	С	15	1–10	11–100
79	Серый журавль	<i>Grus grus</i>	В	5		1–10
81	Погоньш	<i>Porzana porzana</i>	С	12		11–100
83	Коростель	<i>Crex crex</i>	В	5	1001–10000	1001–10000
91	Малый зуёк	<i>Charadrius dubius</i>	С	15	11–100	101–1000
93	Чибис	<i>Vanellus vanellus</i>	С	15	1–10	101–1000
97	Черныш	<i>Tringa ochropus</i>	С	15	1001–10000	1001–10000
103	Перевозчик	<i>Actitis hypoleucos</i>	С	15	1001–10000	1001–10000
115	Бекас	<i>Gallinago gallinago</i>	В	5	101–1000	1001–10000
116	Дупель	<i>Gallinago media</i>	С	15	11–100	11–100
117	Вальдшнеп	<i>Scolopax rusticola</i>	С	15	1001–10000	1001–10000
129	Озёрная чайка	<i>Larus ridibundus</i>	С	12		101–1000
142	Речная крачка	<i>Sterna hirundo</i>	С	12		101–1000
146	Вяхирь	<i>Columba palumbus</i>	С	12	11–100	101–1000
148	Сизый голубь	<i>Columba livia</i>	С	16		10000–100000
151	Обыкн. кукушка	<i>Cuculus canorus</i>	С	12	1001–10000	1001–10000
152	Глухая кукушка	<i>Cuculus optatus</i>	В	7	1001–10000	1001–10000
154	Филин	<i>Bubo bubo</i>	С	12	1	1–10
156	Болотная сова	<i>Asio flammeus</i>	С	15	1–10	11–100
158	Мохноногий сыч	<i>Aegolius funereus</i>	В	5	1–10	11–100
160	Воробьиный сыч	<i>Glaucidium passerinum</i>	В	3	1–10	11–100
161	Ястребиная сова	<i>Surnia ulula</i>	С	12	1–10	11–100
164	Бородатая неясыть	<i>Strix nebulosa</i>	А	1	1	1–10
165	Козодой	<i>Caprimulgus europaeus</i>	В	8	11–100	11–100
171	Вертишейка	<i>Junx torquilla</i>	В	4	1–10	11–100
174	Желна	<i>Dryocopus martius</i>	С	12	11–100	101–1000
175	Большой пёстрый дятел	<i>Dendrocopos major</i>	С	12	101–1000	1001–10000
191	Лесной конёк	<i>Anthus trivialis</i>	В	5	1001–10000	1001–10000
191a	Пятнистый конёк	<i>Anthus hodgsoni</i>	С	16	1001–10000	1001–10000
192	Луговой конёк	<i>Anthus pratensis</i>	С	15	1001–10000	1001–10000
192a	Сибирский конёк	<i>Anthus gustavi</i>	С	15	1	1–10
194	Жёлтая трясогузка	<i>Motacilla flava</i>	В	5	101–1000	1001–10000
194в	Горная трясогузка	<i>Motacilla cinerea</i>	С	15	101–1000	1001–10000
196	Белая трясогузка	<i>Motacilla alba</i>	С	16	1001–10000	1001–10000
197	Обыкн. жулан	<i>Lanius collurio</i>	С	12	1001–10000	1001–10000
200	Серый сорокопут	<i>Lanius excubitor</i>	В	3	1001–10000	11–100
202	Скворец	<i>Sturnus vulgaris</i>	С	11		1–10
203	Кукша	<i>Perisoreus infaustus</i>	С	12	101–1000	101–1000
204	Сойка	<i>Garrulus glandarius</i>	В	4	11–100	101–1000
205	Сорока	<i>Pica pica</i>	В	3	101–1000	1001–10000
206	Кедровка	<i>Nucifraga caryocatactes</i>	С	12	101–1000	1001–10000
209	Серая ворона	<i>Corvus cornix</i>	А	1	101–1000	10000–100000

210	Ворон	<i>Corvus corax</i>	C	12	11–100	1001–10000
212	Оляпка	<i>Cinclus cinclus</i>	C	12	11–100	101–1000
213	Крапивник	<i>Troglodytes troglodytes</i>	B	4	101–1000	101–1000
214	Сибирская завирушка	<i>Prunella montanella</i>	A	2	1	1–10
214a	Черногорлая завирушка	<i>Prunella atrogularis</i>	?		1	?
215	Лесная завирушка	<i>Prunella modularis</i>	C	12	1001–10000	1001–10000
216	Речной сверчок	<i>Locustella fluviatilis</i>	B	4	1001–10000	1001–10000
217	Обыкн. сверчок	<i>Locustella naevia</i>	B	4	11–100	101–1000
217a	Пятнистый сверчок	<i>Locustella lanceolata</i>	B	4	1001–10000	1001–10000
221	Садовая камышевка	<i>Acrocephalus dumetorum</i>	C	15	>10000	10000–100000
222	Болотная камышевка	<i>Acrocephalus palustris</i>	B	4	101–1000	101–1000
226	Северная бормотушка	<i>Iduna caligata</i>	B	4	>10000	10000–100000
228	Черноголовая славка	<i>Sylvia atricapilla</i>	B	4	101–1000	1001–10000
229	Садовая славка	<i>Sylvia borin</i>	C	15	>10000	10000–100000
230	Серая славка	<i>Sylvia communis</i>	C	15	>10000	10000–100000
231	Славка-завирушка	<i>Sylvia curruca</i>	B	7	1001–10000	1001–10000
232	Пеночка-весничка	<i>Phylloscopus trochilus</i>	C	15	1001–10000	10000–100000
233	Пеночка-теньковка	<i>Phylloscopus collybita</i>	B	4	>10000	10000–100000
234	Пеночка-трещотка	<i>Phylloscopus sibilatrix</i>	A	2	1–10	
235	Зелёная пеночка	<i>Phylloscopus trochiloides</i>	B	4	>10000	10000–100000
235a	Зарничка	<i>Phylloscopus inornatus</i>	B	4	11–100	11–100
235б	Пеночка-таловка	<i>Phylloscopus borealis</i>	B	4	>10000	10000–100000
237	Желтоголовый королёк	<i>Regulus regulus</i>	B	6	>10000	10000–100000
238	Мухоловка-пеструшка	<i>Ficedula hypoleuca</i>	B	4	101–1000	1001–10000
240	Малая мухоловка	<i>Ficedula parva</i>	B	4	101–1000	1001–10000
241	Серая мухоловка	<i>Muscicapa striata</i>	B	4	1001–10000	1001–10000
242	Луговой чекан	<i>Saxicola rubetra</i>	C	12	>10000	10000–100000
243	Черноголовый чекан	<i>Saxicola torquata</i>	C	12	101–1000	1001–10000
244	Обыкн. каменка	<i>Oenanthe oenanthe</i>	B	4	101–1000	1001–10000
245	Обыкн. горихвостка	<i>Phoenicurus phoenicurus</i>	C	12	1001–10000	10000–100000
247	Зарянка	<i>Erithacus rubecula</i>	B	4	>10000	10000–100000
248a	Соловей-красношейка	<i>Luscinia calliope</i>	B	4	1–10	11–100
249	Варакушка	<i>Luscinia svecica</i>	B	5	101–1000	101–1000
249a	Синехвостка	<i>Tarsiger cyanurus</i>	B	3	101–1000	101–1000
251	Рябинник	<i>Turdus pilaris</i>	B	4	1001–10000	10000–100000
253	Белобровик	<i>Turdus iliacus</i>	B	4	1001–10000	10000–100000
254	Певчий дрозд	<i>Turdus philomelos</i>	C	15	1001–10000	10000–100000
250	Чернозобый дрозд	<i>Turdus atrogularis</i>	C	15	101–1000	101–1000
254a	Пёстрый дрозд	<i>Zoothera varia</i>	C	15	11–100	101–1000
256	Ополовник	<i>Aegithalos caudatus</i>	C	15	1001–10000	1001–10000
259	Пухляк	<i>Parus montanus</i>	B	9	1001–10000	10000–100000
262	Московка	<i>Parus ater</i>	B	4	101–1000	1001–10000
265	Большая синица	<i>Parus major</i>	B	5	101–1000	10000–100000
266	Поползень	<i>Sitta europaea</i>	B	4	1001–10000	10000–100000
267	Пищуха	<i>Certhia familiaris</i>	B	4	101–1000	1001–10000
268	Домовый воробей	<i>Passer domesticus</i>	C	14		10000–100000
269	Полевой воробей	<i>Passer montanus</i>	C	16		1001–10000
270	Зяблик	<i>Fringilla coelebs</i>	C	15	>10000	10000–100000
271	Вьюрок	<i>Fringilla montifringilla</i>	B	4	>10000	10000–100000
272	Зеленушка	<i>Chloris chloris</i>	A	2	? >100	1001–10000
273	Чиж	<i>Spinus spinus</i>	B	4	1001–10000	1001–10000
274	Черноголовый щегол	<i>Carduelis carduelis</i>	B	3	? >100	1001–10000
275	Коноплянка	<i>Acanthis cannabina</i>	B	7	?	101–1000

279	Чечевица	<i>Carpodacus erythrinus</i>	С	15	1001–10000	10000–100000
280	Щур	<i>Pinicola enucleator</i>	С	12	11–100	101–1000
282	Клёст-еловик	<i>Loxia curvirostra</i>	В	5	>10000	10000–100000
283	Белокрылый клёст	<i>Loxia leucoptera</i>	В	5	1001–10000	10000–100000
284	Снегирь	<i>Pyrrhula pyrrhula</i>	В	4	1001–10000	10000–100000
288	Обыкн. овсянка	<i>Emberiza citrinella</i>	С	15	1001–10000	10000–100000
289	Камышовая овсянка	<i>Schoeniclus schoeniclus</i>	В	5	101–1000	1001–10000
291	Овсянка-ремез	<i>Ocyris rusticus</i>	В	5	101–1000	1001–10000
292	Овсянка-крошка	<i>Ocyris pusillus</i>	В	4	101–1000	101–1000
293	Дубровник	<i>Ocyris aureolus</i>	В	5	11–100	101–1000

КВАДРАТ 40VEM3

ПЕРМСКИЙ КРАЙ

Г.В. Бойко

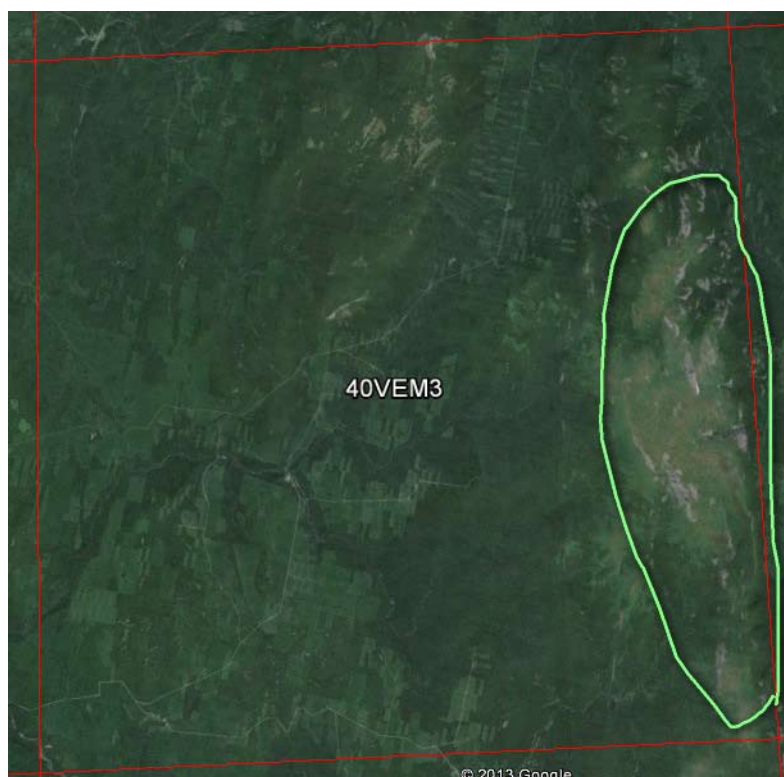

СРОКИ РАБОТ

2013 г.

РАЗМЕР ОБСЛЕДОВАННОЙ ТЕРРИТОРИИ

20–30% площади квадрата

БИОТОПЫ

Основное внимание было уделено горно-лесным биотопам и в меньшей мере водно-болотным.

Обследование квадрата в 2013 г. проведено при финансовой поддержке Русского общества сохранения и изучения птиц им. М.А. Мензбира, в рамках проекта «Атлас гнездящихся птиц Европы».

СОСТАВ ВИДОВ, СТАТУС И ЧИСЛЕННОСТЬ ПТИЦ В КВАДРАТЕ

№ вида	Русское название вида	Латинское название вида	Статус (аббревиатура)		Число условно гнездящихся пар на обследованной территории	Оценка численности в квадрате (число условно гн. пар)
29	Чирок-свистунок	<i>Anas crecca</i>	В	3	11–100	
41	Гоголь	<i>Bucephala clangula</i>	В	3	11–100	
46	Большой крохаль	<i>Mergus merganser</i>	А	1	11–100	
50	Полевой лунь	<i>Circus cyaneus</i>	А	1	1–10	
54	Тетеревятник	<i>Accipiter gentilis</i>	А	1	1–10	
55	Перепелятник	<i>Accipiter nisus</i>	А	1	1–10	
57	Канюк	<i>Buteo buteo</i>	А	1	1–10	
69	Чеглок	<i>Falco subbuteo</i>	А	1	1–10	
70	Дербник	<i>Falco columbarius</i>	А	1	1–10	
72	Пустельга	<i>Falco tinnunculus</i>	А	1	1–10	
73	Белая куропатка	<i>Lagopus lagopus</i>	В	4	11–100	
73а	Тундрная куропатка	<i>Lagopus mutus</i>	С	12	11–100	
74	Тетерев	<i>Lyrurus tetrix</i>	А	1	11–100	
75	Глухарь	<i>Tetrao urogallus</i>	С	12	11–100	
76	Рябчик	<i>Tetrastes bonasia</i>	С	12	11–100	
78	Перепел	<i>Coturnix coturnix</i>	А	2	1–10	
83	Коростель	<i>Crex crex</i>	В	4	11–100	
89	Золотистая ржанка	<i>Pluvialis apricaria</i>	С	12	11–100	
91	Малый зуёк	<i>Charadrius dubius</i>	В	4	11–100	
93	Чибис	<i>Vanellus vanellus</i>	В	7	1–10	
97	Черныш	<i>Tringa ochropus</i>	В	7	11–100	

99	Большой улит	<i>Tringa nebularia</i>	A	1	1–10	
103	Перевозчик	<i>Actitis hypoleucos</i>	B	4	11–100	
115	Бекас	<i>Gallinago gallinago</i>	B	4	11–100	
116a	Лесной дупель	<i>Gallinago megala</i>	B	4	1–10	1–10
116	Дупель	<i>Gallinago media</i>	B	4	11–100	11–100
117	Вальдшнеп	<i>Scolopax rusticola</i>	B	4	11–100	101–1000
136	Сизая чайка	<i>Larus canus</i>	A	1	1–10	
142	Речная крачка	<i>Sterna hirundo</i>	A	1	1–10	
146	Вяхирь	<i>Columba palumbus</i>	B	4	1–10	
150б	Большая горлица	<i>Streptopelia orientalis</i>	B	4	1–10	
151	Кукушка	<i>Cuculus canorus</i>	B	4	11–100	
152	Глухая кукушка	<i>Cuculus optatus</i>	B	4	11–100	
156	Болотная сова	<i>Asio flammeus</i>	A	1	1–10	
158	Мохноногий сыч	<i>Aegolius funereus</i>	A	1	1–10	
160	Воробьиный сыч	<i>Glaucidium passerinum</i>	A	1	1–10	
163	Длиннохвостая неясыть	<i>Strix uralensis</i>	A	1	1–10	
165	Козодой	<i>Caprimulgus europaeus</i>	A	2	1–10	
166	Чёрный стриж	<i>Apus apus</i>	A	1	1–10	
173	Седой дятел	<i>Picus canus</i>	B	4	1–10	
174	Желна	<i>Dryocopus martius</i>	B	4	1–10	
175	Большой пёстрый дятел	<i>Dendrocopos major</i>	B	6	11–100	
178	Малый пёстрый дятел	<i>Dendrocopos minor</i>	A	1	1–10	
179	Трёхпалый дятел	<i>Picooides tridactylus</i>	B	4	11–100	
181	Деревенская ласточка	<i>Hirundo rustica</i>	A	1	1–10	
191	Лесной конёк	<i>Anthus trivialis</i>	B	4	1–10	
191a	Пятнистый конёк	<i>Anthus hodgsoni</i>	C	11	101–1000	
192	Луговой конёк	<i>Anthus pratensis</i>	C	12	101–1000	
194в	Горная трясогузка	<i>Motacilla cinerea</i>	C	12	101–1000	
196	Белая трясогузка	<i>Motacilla alba</i>	A	1	1–10	
201	Иволга	<i>Oriolus oriolus</i>	A	2	1–10	
204	Сойка	<i>Garrulus glandarius</i>	B	4	11–101	
206	Кедровка	<i>Nucifraga caryocatactes</i>	C	11	11–101	
209	Серая ворона	<i>Corvus cornix</i>	A	1	1–10	
210	Ворон	<i>Corvus corax</i>	C	12	1–10	
211	Свиристель	<i>Bombycilla garrulus</i>	A	1	11–100	
212	Оляпка	<i>Cinclus cinclus</i>	C	11	11–100	
213	Крапивник	<i>Troglodytes troglodytes</i>	B	4	11–100	
214a	Черногорлая завирушка	<i>Prunella atrogularis</i>	A	2	1–10	
215	Лесная завирушка	<i>Prunella modularis</i>	C	11	11–100	
217a	Пятнистый сверчок	<i>Locustella lanceolata</i>	B	4	101–1000	
221	Садовая камышевка	<i>Acrocephalus dumetorum</i>	B	4	101–1000	
225	Зелёная пересмешка	<i>Hippolais icterina</i>	A	1	1–10	
226	Северная бормотушка	<i>Iduna caligata</i>	B	4	11–100	
228	Славка-черноголовка	<i>Sylvia atricapilla</i>	A	2	1–10	
229	Садовая славка	<i>Sylvia borin</i>	B	4	101–1000	
231	Славка-завирушка	<i>Sylvia curruca</i>	B	4	101–1000	
232	Пеночка-весничка	<i>Phylloscopus trochilus</i>	B	7	101–1000	
233-1	Пеночка-теньковка сибирская	<i>Phylloscopus collybita tristis</i>	B	7	101–1000	
235	Зелёная пеночка	<i>Phylloscopus trochiloides</i>	B	7	101–1000	
235a	Зарничка	<i>Phylloscopus inornatus</i>	C	11	101–1000	
235б	Пеночка-таловка	<i>Phylloscopus borealis</i>	C	11	101–1000	
237	Желтоголовый королёк	<i>Regulus regulus</i>	B	4	11–100	
238	Мухоловка-пеструшка	<i>Ficedula hypoleuca</i>	A	2	11–100	

240	Малая мухоловка	<i>Ficedula parva</i>	A	2	1–10	
241	Серая мухоловка	<i>Muscicapa striata</i>	A	2	1–10	
243	Черноголовый чекан	<i>Saxicola torquata</i>	C	12	11–100	
244	Обыкн. каменка	<i>Oenanthe oenanthe</i>	C	12	11–100	
245	Обыкн. горихвостка	<i>Phoenicurus phoenicurus</i>	C	11	11–100	
247	Зарянка	<i>Erithacus rubecula</i>	C	11	11–100	
248a	Соловей красношейка	<i>Luscinia calliope</i>	B	4	11–100	
249	Варакушка	<i>Luscinia svecica</i>	B	4	101–1000	
249a	Синехвостка	<i>Tarsiger cyanurus</i>	B	4	11–100	
250	Чернозобый дрозд	<i>Turdus atrogularis</i>	C	11	11–100	
251	Рябинник	<i>Turdus pilaris</i>	C	12	11–100	
253	Белобровик	<i>Turdus iliacus</i>	C	12	101–1000	
254	Певчий дрозд	<i>Turdus philomelos</i>	C	11	101–1000	
255	Деряба	<i>Turdus viscivorus</i>	B	4	11–100	
254a	Пёстрый дрозд	<i>Zoothera varia</i>	C	12	11–100	
256	Ополовник	<i>Aegithalos caudatus</i>	C	12	101–1000	
259	Пухляк	<i>Parus montanus</i>	C	12	101–1000	
260	Сероголовая гаичка	<i>Parus cinctus</i>	B	4	11–100	
262	Московка	<i>Parus ater</i>	C	12	101–1000	
266	Поползень	<i>Sitta europaea</i>	B	4	11–100	
267	Пищуха	<i>Certhia familiaris</i>	B	4	11–100	
270	Зяблик	<i>Fringilla coelebs</i>	B	4	11–100	
271	Вьюрок	<i>Fringilla montifringilla</i>	B	4	101–1000	
273	Чиж	<i>Spinus spinus</i>	B	4	101–1000	
279	Чечевица	<i>Carpodacus erythrinus</i>	B	4	11–100	
280	Щур	<i>Pinicola enucleator</i>	A	1	1–10	
281	Клёст-сосновик	<i>Loxia pytyopsittacus</i>	A	1	1–10	
282	Клёст-еловик	<i>Loxia curvirostra</i>	A	1	11–100	
283	Белокрылый клёст	<i>Loxia leucoptera</i>	A	1	11–100	
284	Снегирь	<i>Pyrrhula pyrrhula</i>	B	4	11–100	
286	Дубонос	<i>Coccothraustes coccothraustes</i>	A	1	1–10	
289	Камышовая овсянка	<i>Schoeniclus schoeniclus</i>	A	1	11–100	
291	Овсянка-ремез	<i>Ocyris rustica</i>	B	7	11–100	
292	Овсянка-крошка	<i>Ocyris pusillus</i>	C	15	101–1000	

КВАДРАТ 40VEN3

ПЕРМСКИЙ КРАЙ, ВИШЕРСКИЙ ЗАПОВЕДНИК

В.А. Колбин

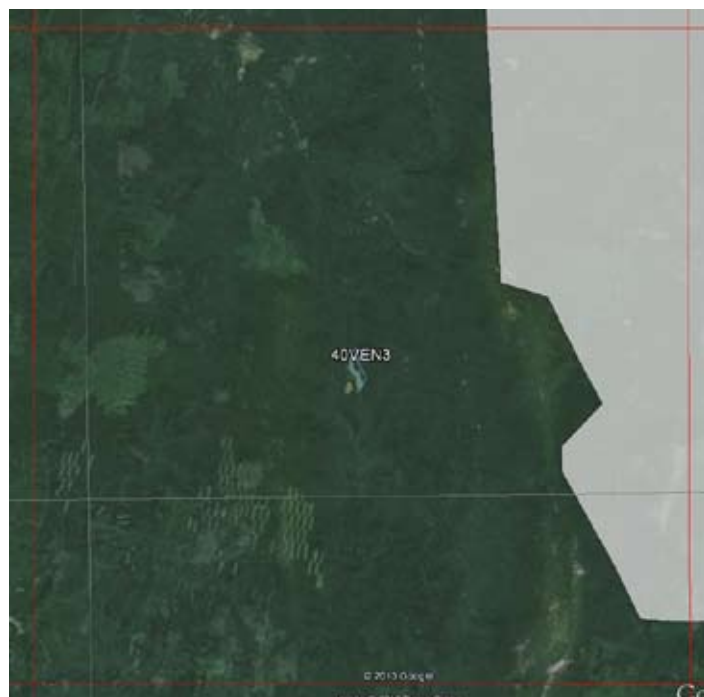

СРОКИ РАБОТ

2005–2013 гг.

РАЗМЕР ОБСЛЕДОВАННОЙ ТЕРРИТОРИИ

50 км²

БИОТОПЫ

На изученной территории преобладает зеленомошная елово-пихтовая тайга с примесью кедра. Местами встречаются вторичные березняки с примесью осины.

СОСТАВ ВИДОВ, СТАТУС И ЧИСЛЕННОСТЬ ПТИЦ В КВАДРАТЕ

№ вида	Русское название вида	Латинское название вида	Статус (аббревиатура)		Число условно гнездящихся пар на обследованной территории	Оценка численности в квадрате (число условно гн. пар)
28	Кряква	<i>Anas platyrhynchos</i>	В	3	11–100	11–100
29	Чирок-свистун	<i>Anas crecca</i>	С	12	11–100	11–100
41	Обыкн. гоголь	<i>Bucephala clangula</i>	С	12	11–100	11–100
45	Средний крохаль	<i>Mergus serrator</i>	С	12	11–100	11–100
46	Большой крохаль	<i>Mergus merganser</i>	С	12	11–100	11–100
47	Скопа	<i>Pandion haliaetus</i>	В	3	1–10	1–10
49	Чёрный коршун	<i>Milvus migrans</i>	В	3	1–10	1–10
50	Полевой лунь	<i>Circus cyaneus</i>	В	3	1–10	1–10
54	Тетеревятник	<i>Accipiter gentilis</i>	В	3	1–10	1–10
55	Перепелятник	<i>Accipiter nisus</i>	В	3	1–10	11–100
57	Канюк	<i>Buteo buteo</i>	В	3	1–10	11–100
69	Чеглок	<i>Falco subbuteo</i>	В	3	1–10	1–10
70	Дербник	<i>Falco columbarius</i>	В	3	1–10	1–10
72	Обыкн. пустельга	<i>Falco tinnunculus</i>	В	3	1–10	1–10
73	Белая куропатка	<i>Lagopus lagopus</i>	С	12	11–100	11–100
73а	Тундрная куропатка	<i>Lagopus mutus</i>	С	12	1–10	11–100
74	Тетерев	<i>Lyrurus tetrix</i>	С	12	11–100	101–1000
75	Глухарь	<i>Tetrao urogallus</i>	С	12	11–100	101–1000
76	Рябчик	<i>Tetrastes bonasia</i>	С	12	11–100	101–1000
83	Коростель	<i>Crex crex</i>	В	4	11–100	11–100
89	Золотистая ржанка	<i>Pluvialis apricaria</i>	С	12	11–100	11–100
97	Черныш	<i>Tringa ochropus</i>	С	12	11–100	11–100

98	Фифи	<i>Tringa glareola</i>	C	12	1–10	1–10
99	Большой улит	<i>Tringa nebularia</i>	C	12	1–10	11–100
103	Перевозчик	<i>Actitis hypoleucos</i>	C	11, 12	11–100	101–1000
115	Бекас	<i>Gallinago gallinago</i>	B	3	1–10	11–100
116	Дупель	<i>Gallinago media</i>	B	3	1–10	11–100
117	Вальдшнеп	<i>Scolopax rusticola</i>	B	5	1–10	11–100
146	Вяхирь	<i>Columba palumbus</i>	B	3, 4, 5	1–10	11–100
151	Обыкн. кукушка	<i>Cuculus canorus</i>	B	3, 4, 5	11–100	101–1000
152	Глухая кукушка	<i>Cuculus optatus</i>	B	3, 4, 5	11–100	101–1000
156	Болотная сова	<i>Asio flammeus</i>	B	3	1–10	1–10
158	Мохноногий сыч	<i>Aegolius funereus</i>	A	1	1–10	11–100
160	Воробьиный сыч	<i>Glaucidium passerinum</i>	A	1	1–10	1–10
161	Ястребиная сова	<i>Surnia ulula</i>	B	3	1–10	11–100
174	Желна	<i>Dryocopus martius</i>	C	10, 11	11–100	101–1000
175	Большой пёстрый дятел	<i>Dendrocopos major</i>	C	10, 11	11–100	101–1000
178	Малый пёстрый дятел	<i>Dendrocopos minor</i>	A	1	1–10	1–10
179	Трёхпалый дятел	<i>Picoides tridactylus</i>	C	10, 11	11–100	11–100
186	Полевой жаворонок	<i>Alauda arvensis</i>	A	1	1–10	1–10
191a	Пятнистый конёк	<i>Anthus hodgsoni</i>	C	10–16	101–1000	1001–10000
192	Луговой конёк	<i>Anthus pratensis</i>	C	10–16	11–100	11–100
194	Жёлтая трясогузка	<i>Motacilla flava</i>	C	10, 11	1–10	11–100
194в	Горная трясогузка	<i>Motacilla cinerea</i>	C	10–16	11–100	101–1000
196	Белая трясогузка	<i>Motacilla alba</i>	C	10–16	11–100	101–1000
197	Обыкн. жулан	<i>Lanius collurio</i>	B	3	1–10	11–100
206	Кедровка	<i>Nucifraga caryocatactes</i>	C	10–16	101–1000	1001–10000
209	Серая ворона	<i>Corvus cornix</i>	B	3, 6, 7	11–100	11–100
210	Ворон	<i>Corvus corax</i>	B	3, 4, 5	11–100	11–100
211	Свиристель	<i>Bombycilla garrulus</i>	B	3, 4, 5	11–100	101–1000
212	Оляпка	<i>Cinclus cinclus</i>	C	10, 11	1–10	11–100
213	Крапивник	<i>Troglodytes troglodytes</i>	C	10, 11	11–100	101–1000
214a	Черногорлая завирушка	<i>Prunella atrogularis</i>	B	3	11–100	101–1000
215	Лесная завирушка	<i>Prunella modularis</i>	B	3	11–100	101–1000
217a	Пятнистый сверчок	<i>Locustella lanceolata</i>	B	3	1–10	11–100
220	Барсучок	<i>Acrocephalus schoenobaenus</i>	B	3	1–10	1–10
221	Садовая камышевка	<i>Acrocephalus dumetorum</i>	C	10	11–100	101–1000
225	Зелёная пересмешка	<i>Hippolais icterina</i>	B	3	1–10	1–10
229	Садовая славка	<i>Sylvia borin</i>	C	10	101–1000	1001–10000
230	Серая славка	<i>Sylvia communis</i>	C	10	11–100	101–1000
231	Славка-завирушка	<i>Sylvia curruca</i>	C	10, 11	101–1000	1001–10000
232	Пеночка-весничка	<i>Phylloscopus trochilus</i>	C	10–16	101–1000	1001–10000
233	Пеночка-теньковка	<i>Phylloscopus collybita</i>	C	10, 11	101–1000	1001–10000
234	Пеночка-трещотка	<i>Phylloscopus sibilatrix</i>	B	3	1–10	1–10
235б	Пеночка-таловка	<i>Phylloscopus borealis</i>	C	10, 11	101–1000	1001–10000
235	Зелёная пеночка	<i>Phylloscopus trochiloides</i>	C	10, 11	101–1000	1001–10000
235a	Зарничка	<i>Phylloscopus inornatus</i>	C	10	1–10	11–100
237	Желтоголовый королёк	<i>Regulus regulus</i>	C	10	11–100	101–1000
241	Серая мухоловка	<i>Muscicapa striata</i>	B	3	1–10	1–10
242	Луговой чекан	<i>Saxicola rubetra</i>	C	10	11–100	11–100
243	Черноголовый чекан	<i>Saxicola torquata</i>	C	10, 11	11–100	11–100
244	Обыкн. каменка	<i>Oenanthe oenanthe</i>	C	10, 11	1–10	11–100
245	Обыкн. горихвостка	<i>Phoenicurus phoenicurus</i>	C	10, 11	11–100	101–1000
247	Зарянка	<i>Erithacus rubecula</i>	C	10, 11	11–100	101–1000
249	Варакушка	<i>Luscinia svecica</i>	C	10, 11	11–100	101–1000

249a	Синехвостка	<i>Tarsiger cyanurus</i>	С	10, 11	11–100	101–1000
250	Чернозобый дрозд	<i>Turdus atrogularis</i>	С	10, 11	101–1000	1001–10000
251	Рябинник	<i>Turdus pilaris</i>	С	10, 11	101–1000	1001–10000
253	Белобровик	<i>Turdus iliacus</i>	С	10, 11	101–1000	1001–10000
254	Певчий дрозд	<i>Turdus philomelos</i>	С	10, 11	101–1000	1001–10000
254a	Пёстрый дрозд	<i>Zoothera varia</i>	С	10, 11	11–100	101–1000
256	Ополовник	<i>Aegithalos caudatus</i>	С	10, 11	11–100	101–1000
259	Пухляк	<i>Parus montanus</i>	С	10, 11	101–1000	1001–10000
260	Сероголовая гаичка	<i>Parus cinctus</i>	С	10, 11	11–100	101–1000
262	Московка	<i>Parus ater</i>	С	10, 11	101–1000	1001–10000
266	Поползень	<i>Sitta europaea</i>	С	10, 11	101–1000	1001–10000
267	Пищуха	<i>Certhia familiaris</i>	В	3	1–10	11–100
270	Зяблик	<i>Fringilla coelebs</i>	С	10, 11	101–1000	1001–10000
271	Вьюрок	<i>Fringilla montifringilla</i>	С	10–16	101–1000	1001–10000
273	Чиж	<i>Spinus spinus</i>	С	10, 13	101–1000	1001–10000
277	Обыкн. чечётка	<i>Acanthis flammea</i>	С	10	1–10	11–100
280	Щур	<i>Pinicola enucleator</i>	С	10	11–100	101–1000
282	Клёст-еловик	<i>Loxia curvirostra</i>	С	10	101–1000	1001–10000
283	Белокрылый клёст	<i>Loxia leucoptera</i>	С	10	101–1000	1001–10000
284	Снегирь	<i>Pyrrhula pyrrhula</i>	С	10	101–1000	1001–10000
289	Камышовая овсянка	<i>Schoeniclus schoeniclus</i>	С	10	11–100	101–1000
291	Овсянка-ремез	<i>Ocyris rusticus</i>	С	10	11–100	101–1000
292	Овсянка-крошка	<i>Ocyris pusillus</i>	С	10	11–100	101–1000
293	Дубровник	<i>Ocyris aureolus</i>	С	10	1–10	11–100
294	Подорожник	<i>Calcarius lapponicus</i>	С	10	1–10	1–10

КВАДРАТ 40VEP4

ПЕРМСКИЙ КРАЙ, ВИШЕРСКИЙ ЗАПОВЕДНИК

В.А. Колбин



СРОКИ РАБОТ

2005–2009 гг.

РАЗМЕР ОБСЛЕДОВАННОЙ ТЕРРИТОРИИ

5 км²

БИОТОПЫ

На изученной территории с высотами от 240 до 350 м над ур. м. преобладает зеленомошная елово-пихтовая тайга с примесью кедра. На участках с высотами от 350 до 600 м доминирует крупнопапоротниковая и высоко-травная елово-пихтовая тайга с примесью берёзы и ке-дра.

В подгольцовом поясе на высотах от 600 до 700 м над ур. м. преобладают хвойно-берёзовые редколесья со значительной (до 30%) примесью кедра. На высотах 700–800 м над ур. м. доминируют берёзовые криволесья с берёзой извилистой (*Betula tortuosa*).

На высотах от 800 до 900 м над ур. м. преобладают луга различного типа, горные пустоши с субальпийски-

ми кустарниками. Выше 900 и 1000 м над ур. м. распространены кустарничковые, моховые, лишайниковые и каме-нистые горные тундры.

СОСТАВ ВИДОВ, СТАТУС И ЧИСЛЕННОСТЬ ПТИЦ В КВАДРАТЕ

№ вида	Русское название вида	Латинское название вида	Статус (аббревиатура)		Число условно гнездящихся пар на обследованной территории	Оценка численности в квадрате (число условно гн. пар)
28	Кряква	<i>Anas platyrhynchos</i>	В	3	1–10	11–100
29	Чирок-свистун	<i>Anas crecca</i>	С	12	1–10	11–100
41	Обыкн. гоголь	<i>Bucephala clangula</i>	С	12	11–100	11–100
45	Средний крохаль	<i>Mergus serrator</i>	С	12	11–100	11–100
46	Большой крохаль	<i>Mergus merganser</i>	С	12	11–100	11–100
47	Скопа	<i>Pandion haliaetus</i>	В	3	1–10	1–10
49	Чёрный коршун	<i>Milvus migrans</i>	В	3	1–10	1–10
50	Полевой лунь	<i>Circus cyaneus</i>	В	3	1–10	11–100
54	Тетеревятник	<i>Accipiter gentilis</i>	В	3	1–10	11–100
55	Перепелятник	<i>Accipiter nisus</i>	В	3	1–10	11–100
57	Канюк	<i>Buteo buteo</i>	В	3	1–10	11–100
69	Чеглок	<i>Falco subbuteo</i>	В	3	1–10	11–100
70	Дербник	<i>Falco columbarius</i>	В	3	1–10	11–100
72	Обыкн. пустельга	<i>Falco tinnunculus</i>	В	3	1–10	11–100
73	Белая куропатка	<i>Lagopus lagopus</i>	С	12	1–10	11–100
73а	Тундрная куропатка	<i>Lagopus mutus</i>	С	12	1–10	11–100
74	Тетерев	<i>Lyrurus tetrix</i>	С	12	11–100	101–1000
75	Глухарь	<i>Tetrao urogallus</i>	С	12	11–100	101–1000
76	Рябчик	<i>Tetrastes bonasia</i>	С	12	11–100	101–1000
83	Коростель	<i>Crex crex</i>	В	4	1–10	11–100

89	Золотистая ржанка	<i>Pluvialis apricaria</i>	C	12	1–10	11–100
92	Хрустан	<i>Eudromias morinellus</i>	A	1	1–10	1–10
97	Черныш	<i>Tringa ochropus</i>	C	12	11–100	101–1000
98	Фифи	<i>Tringa glareola</i>	C	12	1–10	11–100
99	Большой улит	<i>Tringa nebularia</i>	C	12	1–10	1–10
103	Перевозчик	<i>Actitis hypoleucos</i>	C	11, 12	11–100	11–100
115	Бекас	<i>Gallinago gallinago</i>	B	3	1–10	11–100
116	Дупель	<i>Gallinago media</i>	B	3	1–10	11–100
117	Вальдшнеп	<i>Scolopax rusticola</i>	B	5	1–10	11–100
151	Обыкн. кукушка	<i>Cuculus canorus</i>	B	3, 4, 5	11–100	101–1000
152	Глухая кукушка	<i>Cuculus optatus</i>	B	3, 4, 5	11–100	101–1000
156	Болотная сова	<i>Asio flammeus</i>	B	3	1–10	11–100
158	Мохноногий сыч	<i>Aegolius funereus</i>	A	1	1–10	1–10
160	Воробьиный сыч	<i>Glaucidium passerinum</i>	A	1	1–10	1–10
161	Ястребиная сова	<i>Surnia ulula</i>	B	3	1–10	11–100
174	Желна	<i>Dryocopus martius</i>	C	10, 11	11–100	101–1000
175	Большой пёстрый дятел	<i>Dendrocopos major</i>	C	10, 11	11–100	101–1000
179	Трёхпалый дятел	<i>Picoides tridactylus</i>	C	10, 11	11–100	101–1000
186	Полевой жаворонок	<i>Alauda arvensis</i>	A	1	1–10	1–10
191a	Пятнистый конёк	<i>Anthus hodgsoni</i>	C	10–16	11–100	101–1000
192	Луговой конёк	<i>Anthus pratensis</i>	C	10–16	11–100	101–1000
194	Жёлтая трясогузка	<i>Motacilla flava</i>	C	10, 11	1–10	11–100
194в	Горная трясогузка	<i>Motacilla cinerea</i>	C	10–16	11–100	101–1000
196	Белая трясогузка	<i>Motacilla alba</i>	C	10–16	11–100	101–1000
197	Обыкн. жулан	<i>Lanius collurio</i>	B	3	1–10	11–100
206	Кедровка	<i>Nucifraga caryocatactes</i>	C	10–16	101–1000	1001–10000
210	Ворон	<i>Corvus corax</i>	B	3, 4, 5	11–100	101–1000
211	Свиристель	<i>Bombycilla garrulus</i>	B	3, 4, 5	11–100	101–1000
212	Оляпка	<i>Cinclus cinclus</i>	C	10, 11	11–100	11–100
213	Крапивник	<i>Troglodytes troglodytes</i>	C	10, 11	11–100	101–1000
214a	Черногорлая завирушка	<i>Prunella atrogularis</i>	B	3	11–100	101–1000
215	Лесная завирушка	<i>Prunella modularis</i>	B	3	11–100	101–1000
217a	Пятнистый сверчок	<i>Locustella lanceolata</i>	C	10	1–10	11–100
221	Садовая камышевка	<i>Acrocephalus dumetorum</i>	C	10	11–100	101–1000
229	Садовая славка	<i>Sylvia borin</i>	C	10	11–100	101–1000
230	Серая славка	<i>Sylvia communis</i>	C	10	11–100	101–1000
231	Славка-завирушка	<i>Sylvia curruca</i>	C	10, 11	11–100	101–1000
232	Пеночка-весничка	<i>Phylloscopus trochilus</i>	C	10–16	101–1000	1001–10000
233	Пеночка-геньковка	<i>Phylloscopus collybita</i>	C	10, 11	101–1000	1001–10000
235б	Пеночка-таловка	<i>Phylloscopus borealis</i>	C	10, 11	101–1000	1001–10000
235	Зелёная пеночка	<i>Phylloscopus trochiloides</i>	C	10, 11	101–1000	1001–10000
235a	Зарничка	<i>Phylloscopus inornatus</i>	C	10	11–100	101–1000
237	Желтоголовый королёк	<i>Regulus regulus</i>	C	10	11–100	101–1000
242	Луговой чекан	<i>Saxicola rubetra</i>	C	10	11–100	101–1000
243	Черноголовый чекан	<i>Saxicola torquata</i>	C	10, 11	11–100	101–1000
244	Обыкн. каменка	<i>Oenanthe oenanthe</i>	C	10, 11	1–10	11–100
245	Обыкн. горихвостка	<i>Phoenicurus phoenicurus</i>	C	10, 11	11–100	101–1000
247	Зарянка	<i>Erithacus rubecula</i>	C	10, 11	11–100	101–1000
249	Варакушка	<i>Luscinia svecica</i>	C	10, 11	11–100	101–1000
249a	Синехвостка	<i>Tarsiger cyanurus</i>	C	10, 11	11–100	101–1000
250	Чернозобый дрозд	<i>Turdus atrogularis</i>	C	10, 11	101–1000	1001–10000
251	Рябинник	<i>Turdus pilaris</i>	C	10, 11	101–1000	1001–10000
253	Белобровик	<i>Turdus iliacus</i>	C	10, 11	101–1000	1001–10000

254	Певчий дрозд	<i>Turdus philomelos</i>	С	10, 11	101–1000	1001–10000
254а	Пёстрый дрозд	<i>Zoothera varia</i>	С	10, 11	11–100	101–1000
256	Ополовник	<i>Aegithalos caudatus</i>	С	10, 11	11–100	101–1000
259	Пухляк	<i>Parus montanus</i>	С	10, 11	101–1000	1001–10000
260	Сероголовая гаичка	<i>Parus cinctus</i>	С	10, 11	101–1000	1001–10000
262	Московка	<i>Parus ater</i>	С	10, 11	101–1000	1001–10000
266	Поползень	<i>Sitta europaea</i>	С	10, 11	11–100	101–1000
267	Пищуха	<i>Certhia familiaris</i>	В	3	1–10	11–100
270	Зяблик	<i>Fringilla coelebs</i>	С	10, 11	101–1000	1001–10000
271	Вьюрок	<i>Fringilla montifringilla</i>	С	10–16	101–1000	1001–10000
273	Чиж	<i>Spinus spinus</i>	С	10, 13	101–1000	1001–10000
277	Обыкн. чечётка	<i>Acanthis flammea</i>	С	10	11–100	101–1000
280	Щур	<i>Pinicola enucleator</i>	С	10	11–100	101–1000
282	Клёст-еловик	<i>Loxia curvirostra</i>	С	10	101–1000	1001–10000
283	Белокрылый клёст	<i>Loxia leucoptera</i>	С	10	101–1000	1001–10000
284	Снегирь	<i>Pyrrhula pyrrhula</i>	С	10	11–100	101–1000
289	Камышовая овсянка	<i>Schoeniclus schoeniclus</i>	С	10	11–100	101–1000
291	Овсянка-ремез	<i>Ocyris rusticus</i>	С	10	11–100	101–1000
292	Овсянка-крошка	<i>Ocyris pusillus</i>	С	10	11–100	101–1000
293	Дубровник	<i>Ocyris aureolus</i>	С	10	1–10	1–10
294	Подорожник	<i>Calcarius lapponicus</i>	С	10	1–10	1–10

КВАДРАТ 40VFH1

СВЕРДЛОВСКАЯ ОБЛАСТЬ

Г.В. Бойко

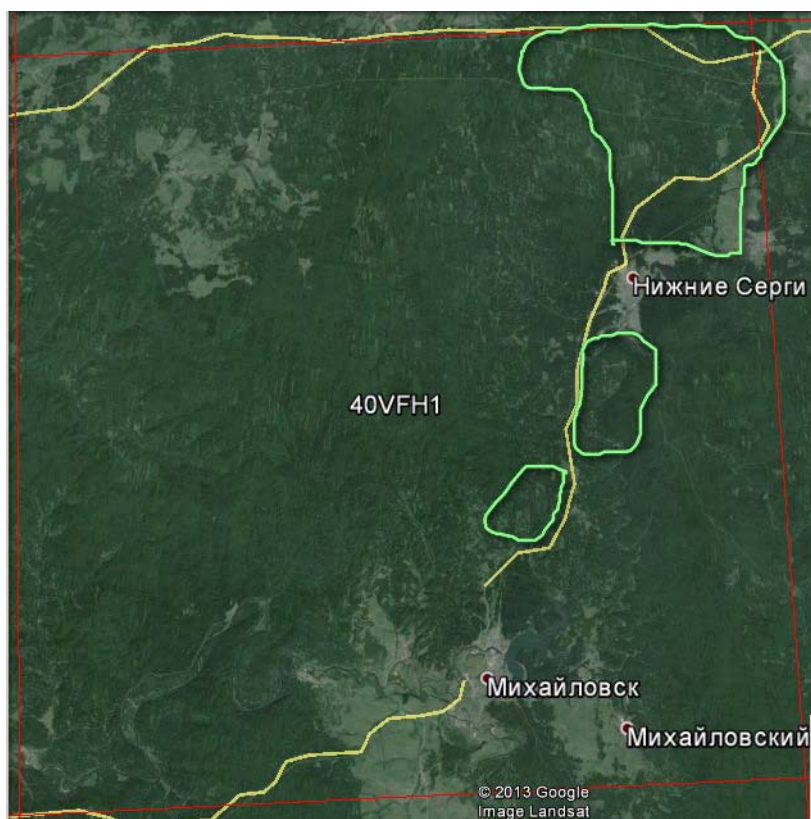

СРОКИ РАБОТ

2013 г.

РАЗМЕР ОБСЛЕДОВАННОЙ ТЕРРИТОРИИ

20% площади квадрата

БИОТОПЫ

Больше внимания было уделено горно-лесным биотопам (преимущественно мелко-лиственно-хвойные и хвойные леса) и в меньшей степени водно-болотным угодьям и антропогенным ландшафтам.

Обследование квадрата в 2013 г. проведено при финансовой поддержке Русского общества сохранения и изучения птиц им. М.А. Мензбира, в рамках проекта «Атлас гнездящихся птиц Европы».

СОСТАВ ВИДОВ, СТАТУС И ЧИСЛЕННОСТЬ ПТИЦ В КВАДРАТЕ

№ вида	Русское название вида	Латинское название вида	Статус (аббревиатура)		Число условно гнездящихся пар на обследованной территории	Оценка численности в квадрате (число условно гн. пар)
7	Большая поганка, чомга	<i>Podiceps cristatus</i>	A	1	1–10	
10	Большая выпь	<i>Botaurus stellaris</i>	A	2	1–10	
14	Серая цапля	<i>Ardea cinerea</i>	A	1	1–10	
28	Кряква	<i>Anas platyrhynchos</i>	C	12	11–100	
29	Чирок-свистун	<i>Anas crecca</i>	C	12	11–100	
31	Связь	<i>Anas penelope</i>	A	1	1–10	
32	Шилохвость	<i>Anas acuta</i>	C	12	11–100	
33	Чирок-трескунок	<i>Anas querquedula</i>	A	1	1–10	
34	Широконоска	<i>Anas clypeata</i>	A	1	1–10	
36	Красноголовый нырок	<i>Aythya ferina</i>	A	1	1–10	
41	Гоголь	<i>Bucephala clangula</i>	B	3	11–100	
46	Большой крохаль	<i>Mergus merganser</i>	A	1	1–10	
47	Скопа	<i>Pandion haliaetus</i>	A	1	1–10	
48	Осоед	<i>Pernis apivorus</i>	A	1	1–10	
49	Чёрный коршун	<i>Milvus migrans</i>	B	6	11–100	
50	Полевой лунь	<i>Circus cyaneus</i>	B	3	11–100	
53	Болотный лунь	<i>Circus aeruginosus</i>	A	1	1–10	
54	Тетеревятник	<i>Accipiter gentilis</i>	A	1	1–10	
55	Перепелятник	<i>Accipiter nisus</i>	A	1	1–10	

57	Канюк	<i>Buteo buteo</i>	В	3	1–10	
64	Орлан-белохвост	<i>Haliaeetus albicilla</i>	А	1	1–10	
68	Сапсан	<i>Falco peregrinus</i>	С	11	1–10	
69	Чеглок	<i>Falco subbuteo</i>	В	3	1–10	
72	Пустельга	<i>Falco tinnunculus</i>	А	1	1–10	
75	Глухарь	<i>Tetrao urogallus</i>	В	5	1–10	
76	Рябчик	<i>Tetrastes bonasia</i>	С	12	11–100	
78	Перепел	<i>Coturnix coturnix</i>	А	2	1–10	
81	Погоньш	<i>Porzana porzana</i>	А	2	1–10	
83	Коростель	<i>Crex crex</i>	В	4	11–100	
84	Камышница	<i>Gallinula chloropus</i>	А	1	1–10	
85	Лысуха	<i>Fulica atra</i>	В	4	1–10	
91	Малый зуёк	<i>Charadrius dubius</i>	С	12	11–100	
93	Чибис	<i>Vanellus vanellus</i>	В	7	11–100	
97	Черныш	<i>Tringa ochropus</i>	В	7	11–100	
100	Травник	<i>Tringa totanus</i>	В	7	11–100	
103	Перевозчик	<i>Actitis hypoleucos</i>	В	7	11–100	
104	Мородунка	<i>Xenus cinereus</i>	В	3	1–10	
115	Бекас	<i>Gallinago gallinago</i>	В	4	11–100	
116	Дупель	<i>Gallinago media</i>	В	4	11–100	
117	Вальдшнеп	<i>Scolopax rusticola</i>	В	4	11–100	
129	Озёрная чайка	<i>Larus ridibundus</i>	А	1	11–100	
136	Сизая чайка	<i>Larus canus</i>	А	1	11–100	
137	Чёрная крачка	<i>Chlidonias niger</i>	А	1	1–10	
138	Белокрылая крачка	<i>Chlidonias leucopterus</i>	А	1	11–100	
142	Речная крачка	<i>Sterna hirundo</i>	В	6	11–100	
146	Вяхирь	<i>Columba palumbus</i>	В	4	1–10	
147	Клинтух	<i>Columba oenas</i>	А	2	1–10	
148	Сизый голубь (городской)	<i>Columba livia f.domestica</i>	С	12	101–1000	
151	Кукушка	<i>Cuculus canorus</i>	В	4	11–100	
152	Глухая кукушка	<i>Cuculus optatus</i>	В	4	11–100	
154	Филин	<i>Bubo bubo</i>	В	4	1–10	
155	Ушастая сова	<i>Asio otus</i>	В	4	11–100	
156	Болотная сова	<i>Asio flammeus</i>	А	1	1–10	
163	Длиннохвостая неясыть	<i>Strix uralensis</i>	В	4	1–10	
165	Козодой	<i>Caprimulgus europaeus</i>	В	4	1–10	
166	Чёрный стриж	<i>Apus apus</i>	В	6	11–100	
168	Зимородок	<i>Alcedo atthis</i>	А	1	1–10	
171	Вертишейка	<i>Jynx torquilla</i>	А	1	1–10	
173	Седой дятел	<i>Picus canus</i>	А	1	1–10	
174	Желна	<i>Dryocopus martius</i>	В	3	11–100	
175	Большой пёстрый дятел	<i>Dendrocopos major</i>	С	12	101–1000	
177	Белоспинный дятел	<i>Dendrocopos leucotos</i>	А	1	1–10	
178	Малый пёстрый дятел	<i>Dendrocopos minor</i>	А	1	1–10	
179	Трёхпалый дятел	<i>Picoides tridactylus</i>	А	1	1–10	
180	Береговушка	<i>Riparia riparia</i>	В	6	11–100	
181	Деревенская ласточка	<i>Hirundo rustica</i>	В	6	11–100	
186	Полевой жаворонок	<i>Alauda arvensis</i>	В	4	1–10	
191	Лесной конёк	<i>Anthus trivialis</i>	В	4	101–1000	
191a	Пятнистый конёк	<i>Anthus hodgsoni</i>	В	4	10–100	
194	Жёлтая трясогузка	<i>Motacilla flava</i>	А	1	1–10	
194в	Горная трясогузка	<i>Motacilla cinerea</i>	С	12	11–100	
195a	Желтоголовая трясогузка	<i>Motacilla citreola</i>	А	1	1–10	

196	Белая трясогузка	<i>Motacilla alba</i>	С	12	101–1000	
197	Жулан	<i>Lanius collurio</i>	А	1	1–10	
201	Иволга	<i>Oriolus oriolus</i>	В	4	11–100	
202	Скворец	<i>Sturnus vulgaris</i>	В	6	11–100	
204	Сойка	<i>Garrulus glandarius</i>	В	3	11–100	
205	Сорока	<i>Pica pica</i>	С	12	101–1000	
207	Галка	<i>Corvus monedula</i>	С	12	11–100	
209	Серая ворона	<i>Corvus cornix</i>	С	12	11–100	
210	Ворон	<i>Corvus corax</i>	С	12	11–100	
212	Оляпка	<i>Cinclus cinclus</i>	А	1	1–10	
213	Крапивник	<i>Troglodytes troglodytes</i>	А	2	1–10	
215	Лесная завирушка	<i>Prunella modularis</i>	В	4	11–100	
217	Обыкн. сверчок	<i>Locustella naevia</i>	А	2	11–100	
217а	Пятнистый сверчок	<i>Locustella lanceolata</i>	В	4	11–100	
220	Барсучок	<i>Acrocephalus schoenobaenus</i>	В	4	11–100	
221	Садовая камышевка	<i>Acrocephalus dumetorum</i>	В	4	101–1000	
225	Зелёная пересмешка	<i>Hippolais icterina</i>	В	4	11–100	
226	Северная бормотушка	<i>Iduna caligata</i>	В	4	11–100	
228	Славка-черноголовка	<i>Sylvia atricapilla</i>	В	4	11–100	
229	Садовая славка	<i>Sylvia borin</i>	В	4	11–100	
230	Серая славка	<i>Sylvia communis</i>	В	4	11–100	
231	Славка-завирушка	<i>Sylvia curruca</i>	В	4	101–1000	
232	Пеночка-весничка	<i>Phylloscopus trochilus</i>	В	4	11–100	
233-1	Пеночка-теньковка сибирская	<i>Phylloscopus collybita tristis</i>	В	4	101–1000	
235	Зелёная пеночка	<i>Phylloscopus trochiloides</i>	В	4	11–100	
237	Желтоголовый королёк	<i>Regulus regulus</i>	В	4	11–100	
238	Мухоловка-пеструшка	<i>Ficedula hypoleuca</i>	В	4	11–100	
240	Малая мухоловка	<i>Ficedula parva</i>	А	2	1–10	
241	Серая мухоловка	<i>Muscicapa striata</i>	В	4	11–100	
242	Луговой чекан	<i>Saxicola rubetra</i>	В	4	11–100	
243	Черноголовый чекан	<i>Saxicola torquata</i>	С	12	11–100	
244	Обыкн. каменка	<i>Oenanthe oenanthe</i>	С	12	11–100	
245	Обыкн. горихвостка	<i>Phoenicurus phoenicurus</i>	В	7	11–100	
247	Зарянка	<i>Erithacus rubecula</i>	В	4	11–100	
248	Соловей	<i>Luscinia luscinia</i>	В	4	11–100	
249	Варакушка	<i>Luscinia svecica</i>	С	12	11–100	
251	Рябинник	<i>Turdus pilaris</i>	С	12	101–1000	
252	Чёрный дрозд	<i>Turdus merula</i>	В	4	1–10	
253	Белобровик	<i>Turdus iliacus</i>	С	12	11–100	
254	Певчий дрозд	<i>Turdus philomelos</i>	С	15	11–100	
255	Деряба	<i>Turdus viscivorus</i>	В	4	11–100	
254а	Пёстрый дрозд	<i>Zoothera varia</i>	В	4	1–10	
256	Ополовник	<i>Aegithalos caudatus</i>	В	3	11–100	
259	Пухляк	<i>Parus montanus</i>	С	12	11–100	
262	Московка	<i>Parus ater</i>	В	4	11–100	
263	Лазоревка	<i>Parus caeruleus</i>	В	4	11–100	
265	Большая синица	<i>Parus major</i>	С	12	101–1000	
266	Поползень	<i>Sitta europaea</i>	В	4	11–100	
267	Пищуха	<i>Certhia familiaris</i>	В	4	11–100	
268	Домовый воробей	<i>Passer domesticus</i>	С	12	101–1000	
269	Полевой воробей	<i>Passer montanus</i>	С	12	11–100	
270	Зяблик	<i>Fringilla coelebs</i>	В	4	101–1000	
271	Вьюрок	<i>Fringilla montifringilla</i>	В	4	11–100	

272	Зеленушка	<i>Chloris chloris</i>	В	4	11–100	
273	Чиж	<i>Spinus spinus</i>	В	4	11–100	
274	Черноголовый щегол	<i>Carduelis carduelis</i>	В	4	11–100	
275	Коноплянка	<i>Acanthis cannabina</i>	А	1	1–10	
279	Чечевица	<i>Carpodacus erythrinus</i>	В	4	11–100	
279а	Урагус	<i>Uragus sibiricus</i>	А	1	1–10	
282	Клёст-еловик	<i>Loxia curvirostra</i>	А	1	11–100	
284	Снегирь	<i>Pyrrhula pyrrhula</i>	В	4	11–100	
286	Дубонос	<i>Coccothraustes coccothraustes</i>	А	1	1–10	
288	Обыкн. овсянка	<i>Emberiza citrinella</i>	А	2	1–10	
289	Камышовая овсянка	<i>Schoeniclus schoeniclus</i>	В	4	1–10	
291	Овсянка-ремез	<i>Ocyris rustica</i>	А	2	1–10	

КВАДРАТ 40VFN3

СВЕРДЛОВСКАЯ ОБЛАСТЬ

Г.В. Бойко

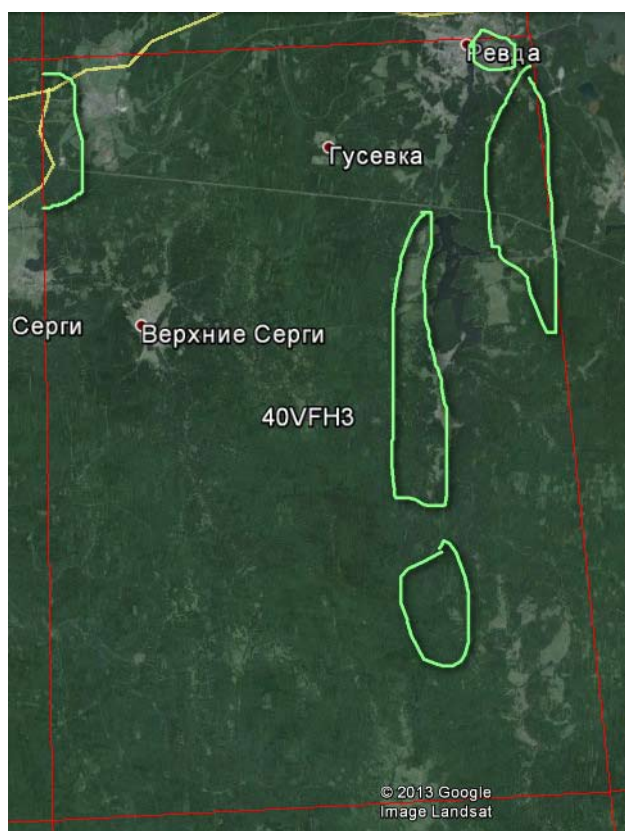

СРОКИ РАБОТ

2013 г.

РАЗМЕР ОБСЛЕДОВАННОЙ ТЕРРИТОРИИ

20% площади квадрата

БИОТОПЫ

Основное внимание было уделено горно-лесным биотопам (смешанный мелколиственно-хвойный лес) и в меньшей степени водно-болотным угодьям и антропогенным ландшафтам.

Обследование квадрата в 2013 г. проведено при финансовой поддержке Русского общества сохранения и изучения птиц им. М.А. Мензбира, в рамках проекта «Атлас гнездящихся птиц Европы».

СОСТАВ ВИДОВ, СТАТУС И ЧИСЛЕННОСТЬ ПТИЦ В КВАДРАТЕ

№ вида	Русское название вида	Латинское название вида	Статус (аббревиатура)		Число условно гнездящихся пар на обследованной территории	Оценка численности в квадрате (число условно гн. пар)
14	Серая цапля	<i>Ardea cinerea</i>	A	1	1–10	
28	Кряква	<i>Anas platyrhynchos</i>	C	12	11–100	
29	Чирок-свиистунок	<i>Anas crecca</i>	C	12	11–100	
31	Связь	<i>Anas penelope</i>	A	1	1–10	
32	Шилохвость	<i>Anas acuta</i>	C	12	1–10	
41	Гоголь	<i>Bucephala clangula</i>	A	1	1–10	
48	Осоед	<i>Pernis apivorus</i>	A	1	1–10	
49	Чёрный коршун	<i>Milvus migrans</i>	A	1	11–100	
50	Полевой лунь	<i>Circus cyaneus</i>	A	1	11–100	
53	Болотный лунь	<i>Circus aeruginosus</i>	A	1	1–10	
54	Тетеревятник	<i>Accipiter gentilis</i>	A	1	1–10	
55	Перепелятник	<i>Accipiter nisus</i>	A	1	1–10	
57	Канюк	<i>Buteo buteo</i>	B	3	1–10	
64	Орлан-белохвост	<i>Haliaeetus albicilla</i>	A	1	1–10	
68	Сапсан	<i>Falco peregrinus</i>	A	1	1–10	
69	Чеглок	<i>Falco subbuteo</i>	A	1	1–10	
72	Пустельга	<i>Falco tinnunculus</i>	A	1	1–10	
74	Тетерев	<i>Lyrurus tetrix</i>	B	4	1–10	
75	Глухарь	<i>Tetrao urogallus</i>	C	15	1–10	
76	Рябчик	<i>Tetrastes bonasia</i>	B	4	11–100	

78	Перепел	<i>Coturnix coturnix</i>	A	2	1–10
79	Серый журавль	<i>Grus grus</i>	A	2	1–10
81	Погоньш	<i>Porzana porzana</i>	B	4	11–100
83	Коростель	<i>Crex crex</i>	B	4	11–100
84	Камышница	<i>Gallinula chloropus</i>	A	1	1–10
85	Лысуха	<i>Fulica atra</i>	C	12	11–100
91	Малый зуёк	<i>Charadrius dubius</i>	C	12	11–100
93	Чибис	<i>Vanellus vanellus</i>	B	7	11–100
97	Черныш	<i>Tringa ochropus</i>	B	4	11–100
99	Большой улит	<i>Tringa nebularia</i>	A	2	1–10
100	Травник	<i>Tringa totanus</i>	B	7	11–100
103	Перевозчик	<i>Actitis hypoleucos</i>	B	7	11–100
104	Мородунка	<i>Xenus cinereus</i>	A	2	1–10
115	Бекас	<i>Gallinago gallinago</i>	B	4	11–100
116	Дупель	<i>Gallinago media</i>	B	4	1–10
117	Вальдшнеп	<i>Scolopax rusticola</i>	B	4	11–100
120	Большой веретенник	<i>Limosa limosa</i>	A	1	1–10
128	Малая чайка	<i>Larus minutus</i>	A	1	1–10
129	Озёрная чайка	<i>Larus ridibundus</i>	A	1	11–100
136	Сизая чайка	<i>Larus canus</i>	B	7	11–100
137	Чёрная крачка	<i>Chlidonias niger</i>	A	1	1–10
138	Белокрылая крачка	<i>Chlidonias leucopterus</i>	A	1	1–10
142	Речная крачка	<i>Sterna hirundo</i>	C	12	11–100
146	Вяхрь	<i>Columba palumbus</i>	B	4	1–10
147	Клинтух	<i>Columba oenas</i>	B	4	1–10
148	Сизый голубь (городской)	<i>Columba livia f.domestica</i>	A	1	11–100
150б	Большая горлица	<i>Streptopelia orientalis</i>	A	2	1–10
151	Кукушка	<i>Cuculus canorus</i>	C	12	11–100
152	Глухая кукушка	<i>Cuculus optatus</i>	B	4	11–100
155	Ушастая сова	<i>Asio otus</i>	C	12	11–100
156	Болотная сова	<i>Asio flammeus</i>	B	4	1–10
158	Мохноногий сыч	<i>Aegolius funereus</i>	A	1	1–10
163	Длиннохвостая неясыть	<i>Strix uralensis</i>	A	2	1–10
164	Бородатая неясыть	<i>Strix nebulosa</i>	A	2	1–10
165	Козодой	<i>Caprimulgus europaeus</i>	B	4	1–10
166	Чёрный стриж	<i>Apus apus</i>	A	1	1–10
168	Зимородок	<i>Alcedo atthis</i>	A	1	1–10
171	Вертишейка	<i>Jynx torquilla</i>	A	2	1–10
173	Седой дятел	<i>Picus canus</i>	A	1	1–10
174	Желна	<i>Dryocopus martius</i>	B	4	11–100
175	Большой пёстрый дятел	<i>Dendrocopos major</i>	C	12	11–100
177	Белоспинный дятел	<i>Dendrocopos leucotos</i>	A	1	1–10
178	Малый пёстрый дятел	<i>Dendrocopos minor</i>	A	1	1–10
179	Трёхпалый дятел	<i>Picoides tridactylus</i>	A	2	1–10
180	Береговушка	<i>Riparia riparia</i>	A	1	11–100
181	Деревенская ласточка	<i>Hirundo rustica</i>	B	6	11–100
182	Воронок	<i>Delichon urbica</i>	A	1	11–100
186	Полевой жаворонок	<i>Alauda arvensis</i>	B	4	11–100
191	Лесной конёк	<i>Anthus trivialis</i>	B	4	11–100
191а	Пятнистый конёк	<i>Anthus hodgsoni</i>	B	4	11–100
194	Жёлтая трясогузка	<i>Motacilla flava</i>	B	7	11–100
194в	Горная трясогузка	<i>Motacilla cinerea</i>	A	1	1–10
195а	Желтоголовая трясогузка	<i>Motacilla citreola</i>	A	1	1–10

196	Белая трясогузка	<i>Motacilla alba</i>	С	12	11–100	
197	Жулан	<i>Lanius collurio</i>	А	1	1–10	
201	Иволга	<i>Oriolus oriolus</i>	В	4	11–100	
202	Скворец	<i>Sturnus vulgaris</i>	В	6	11–100	
204	Сойка	<i>Garrulus glandarius</i>	В	3	11–100	
205	Сорока	<i>Pica pica</i>	С	12	11–100	
207	Галка	<i>Corvus monedula</i>	С	12	11–100	
208	Грач	<i>Corvus frugilegus</i>	А	1	11–100	
209	Серая ворона	<i>Corvus cornix</i>	С	12	101–1000	
210	Ворон	<i>Corvus corax</i>	С	12	11–100	
213	Крапивник	<i>Troglodytes troglodytes</i>	В	4	1–10	
215	Лесная завирушка	<i>Prunella modularis</i>	В	4	1–10	
216	Речной сверчок	<i>Locustella fluviatilis</i>	В	4	1–10	
217	Обыкн. сверчок	<i>Locustella naevia</i>	А	2	1–10	
217а	Пятнистый сверчок	<i>Locustella lanceolata</i>	В	4	11–100	
220	Барсучок	<i>Acrocephalus schoenobaenus</i>	В	4	11–100	
221	Садовая камышевка	<i>Acrocephalus dumetorum</i>	В	4	101–1000	
225	Зелёная пересмешка	<i>Hippolais icterina</i>	В	4	11–100	
226	Северная бормотушка	<i>Iduna caligata</i>	В	4	1–10	
228	Славка-черноголовка	<i>Sylvia atricapilla</i>	В	4	11–100	
229	Садовая славка	<i>Sylvia borin</i>	В	4	11–100	
230	Серая славка	<i>Sylvia communis</i>	В	4	11–100	
231	Славка-завирушка	<i>Sylvia curruca</i>	В	4	11–100	
232	Пеночка-весничка	<i>Phylloscopus trochilus</i>	С	10	11–100	
233-1	Пеночка-теньковка сибирская	<i>Phylloscopus collybita tristis</i>	В	4	101–1000	
235	Зелёная пеночка	<i>Phylloscopus trochiloides</i>	В	4	11–100	
237	Желтоголовый королек	<i>Regulus regulus</i>	В	4	11–100	
238	Мухоловка-пеструшка	<i>Ficedula hypoleuca</i>	С	12	11–100	
240	Малая мухоловка	<i>Ficedula parva</i>	В	4	11–100	
241	Серая мухоловка	<i>Muscicapa striata</i>	В	4	11–100	
242	Луговой чекан	<i>Saxicola rubetra</i>	А	2	11–100	
243	Черноголовый чекан	<i>Saxicola torquata</i>	С	12	11–100	
244	Обыкн. каменка	<i>Oenanthe oenanthe</i>	С	12	11–100	
245	Обыкн. горихвостка	<i>Phoenicurus phoenicurus</i>	В	4	11–100	
247	Зарянка	<i>Erithacus rubecula</i>	В	4	11–100	
248	Соловей	<i>Luscinia luscinia</i>	С	12	11–100	
248а	Соловей красношейка	<i>Luscinia calliope</i>	А	2	1–10	
249	Варакушка	<i>Luscinia svecica</i>	С	12	11–100	
251	Рябинник	<i>Turdus pilaris</i>	С	12	101–1000	
252	Чёрный дрозд	<i>Turdus merula</i>	А	2	1–10	
253	Белобровик	<i>Turdus iliacus</i>	С	12	11–100	
254	Певчий дрозд	<i>Turdus philomelos</i>	С	12	11–100	
255	Деряба	<i>Turdus viscivorus</i>	В	4	11–100	
254а	Пёстрый дрозд	<i>Zoothera varia</i>	В	4	1–10	
256	Ополовник	<i>Aegithalos caudatus</i>	А	1	11–100	
258	Черноголовая гаичка	<i>Parus palustris</i>	А	1	1–10	
259	Пухляк	<i>Parus montanus</i>	В	4	11–100	
262	Московка	<i>Parus ater</i>	С	12	11–100	
263	Лазоревка	<i>Parus caeruleus</i>	С	12	11–100	
265	Большая синица	<i>Parus major</i>	С	12	11–100	
266	Поползень	<i>Sitta europaea</i>	В	4	11–100	
267	Пищуха	<i>Certhia familiaris</i>	А	2	1–10	
268	Домовый воробей	<i>Passer domesticus</i>	А	1	1–10	

269	Полевой воробей	<i>Passer montanus</i>	В	4	11–100	
270	Зяблик	<i>Fringilla coelebs</i>	С	12	11–100	
271	Вьюрок	<i>Fringilla montifringilla</i>	А	1	1–10	
272	Зеленушка	<i>Chloris chloris</i>	А	1	1–10	
273	Чиж	<i>Spinus spinus</i>	А	2	11–100	
274	Черноголовый щегол	<i>Carduelis carduelis</i>	В	3	11–100	
275	Коноплянка	<i>Acanthis cannabina</i>	А	1	1–10	
279	Чечевица	<i>Carpodacus erythrinus</i>	В	4	11–100	
279а	Урагус	<i>Uragus sibiricus</i>	А	1	1–10	
282	Клёст-еловик	<i>Loxia curvirostra</i>	А	1	11–100	
284	Снегирь	<i>Pyrrhula pyrrhula</i>	В	4	11–100	
286	Дубонос	<i>Coccothraustes coccothraustes</i>	А	1	11–100	
288	Обыкн. овсянка	<i>Emberiza citrinella</i>	В	4	11–100	
289	Камышовая овсянка	<i>Schoeniclus schoeniclus</i>	В	4	11–100	

КВАДРАТ 40VFN4

ЧЕЛЯБИНСКАЯ ОБЛАСТЬ

В.Д. Захаров

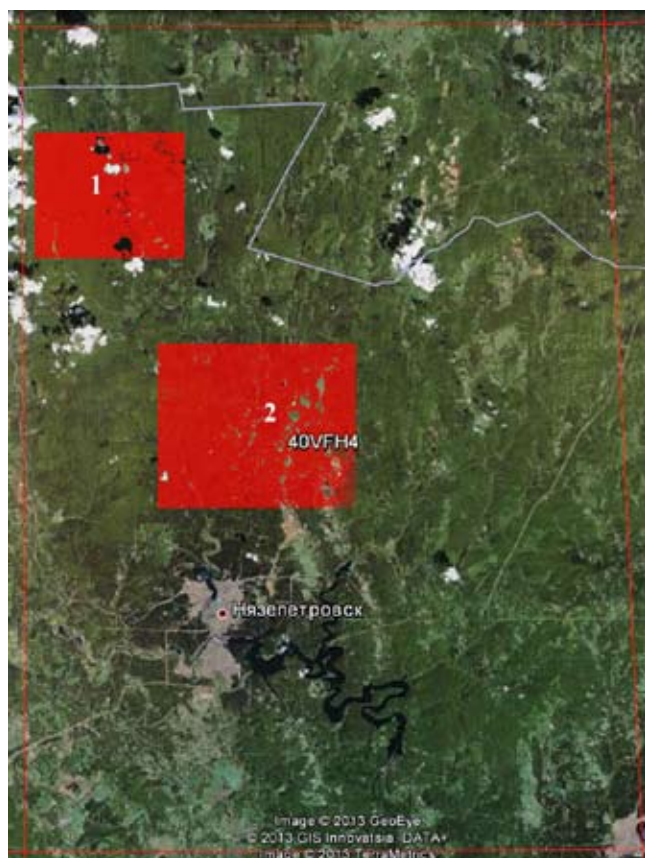

СРОКИ РАБОТ

2009 г.

РАЗМЕР ОБСЛЕДОВАННОЙ ТЕРРИТОРИИ

6% площади квадрата + 0,01 км² обследованы И.П. Чухаревой

БИОТОПЫ

Река Уфа и прилегающая территория, сосново-берёзовые леса (участок 1 на карте), ~2,5% от площади квадрата;

Нязепетровский заказник и прилегающая территория, сосново-берёзовые леса (участок 2 на карте), ~3,5% от площади квадрата.

СОСТАВ ВИДОВ, СТАТУС И ЧИСЛЕННОСТЬ ПТИЦ В КВАДРАТЕ

№ вида	Русское название вида	Латинское название вида	Статус (аббревиатура)		Число условно гнездящихся пар на обследованной территории	Оценка численности в квадрате (число условно гн. пар)
5	Красношейная поганка	<i>Podiceps auritus</i>	В	5	5–7	11–100
7	Большая поганка, чомга	<i>Podiceps cristatus</i>	В	5	8–10	11–100
10	Большая выпь	<i>Botaurus stellaris</i>	А	2	2–3	1–10
14	Серая цапля*	<i>Ardea cinerea</i>	С	15, 16	37	11–100
28	Кряква	<i>Anas platyrhynchos</i>	С	12	7–10	11–100
29	Чирок-свистун	<i>Anas crecca</i>	С	12	5–7	11–100
33	Чирок-трескунок	<i>Anas querquedula</i>	С	12	2–4	1–10
38	Хохлатая черныш	<i>Aythya fuligula</i>	С	12	10–15	11–100
41	Гоголь	<i>Bucephala clangula</i>	С	13	3–5	1–10
48	Осоед	<i>Pernis apivorus</i>	А	1	1	1–10
49	Чёрный коршун	<i>Milvus migrans</i>	С	16	3–5	1–10
52	Луговой лунь	<i>Circus pygargus</i>	В	6	1–2	1–10
53	Болотный лунь	<i>Circus aeruginosus</i>	В	6	2–3	1–10
54	Тетеревятник	<i>Accipiter gentilis</i>	В	7	2–4	1–10
55	Перепелятник	<i>Accipiter nisus</i>	В	7	3–5	1–10
57	Канюк	<i>Buteo buteo</i>	С	16	7–10	11–100
64	Орлан-белохвост	<i>Haliaeetus albicilla</i>	С	11	1	1–10
68	Сапсан*	<i>Falco peregrinus</i>	С	11, 15, 16	2	1–10

69	Чеглок	<i>Falco subbuteo</i>	C	13	3–4	1–10
75	Глухарь	<i>Tetrao urogallus</i>	C	12	5–7	11–100
76	Рябчик	<i>Tetrastes bonasia</i>	C	12	20–30	101–1000
78	Перепел	<i>Coturnix coturnix</i>	A	2	1–2	1–10
79	Серый журавль	<i>Grus grus</i>	B	7	1–2	1–10
81	Погоныш	<i>Porzana porzana</i>	B	4	5–6	11–100
83	Коростель	<i>Crex crex</i>	B	4	1–2	1–10
93	Чибис	<i>Vanellus vanellus</i>	C	12	1–2	1–10
96	Кулик-сорока	<i>Haematopus ostralegus</i>	C	10	1	1–10
97	Черныш	<i>Tringa ochropus</i>	C	10	2–3	1–10
103	Перевозчик	<i>Actitis hypoleucos</i>	C	10	5–7	11–100
115	Бекас	<i>Gallinago gallinago</i>	B	4	1–2	1–10
117	Вальдшнеп	<i>Scolopax rusticola</i>	C	12	6–8	11–100
129	Озёрная чайка	<i>Larus ridibundus</i>	C	13	10–15	11–100
133a	Барабинская чайка	<i>Larus barabensis</i>	C	13	10–15	11–100
142	Речная крачка	<i>Sterna hirundo</i>	C	13	10–15	11–100
146	Вяхирь	<i>Columba palumbus</i>	B	4	1–2	1–10
147	Клинтух	<i>Columba oenas</i>	B	4	7–9	11–100
148	Сизый голубь	<i>Columba livia</i>	C	12	30–40	101–1000
150	Обыкн. горлица	<i>Streptopelia turtur</i>	B	4	1–2	1–10
151	Обыкн. кукушка	<i>Cuculus canorus</i>	B	4	5–8	11–100
152	Глухая кукушка	<i>Cuculus optatus</i>	B	4	1–2	1–10
156	Болотная сова	<i>Asio flammeus</i>	B	6	1–2	1–10
163	Длиннохвостая неясыть	<i>Strix uralensis</i>	C	12	5–7	11–100
166	Чёрный стриж	<i>Apus apus</i>	C	13	7–10	11–100
171	Вертишейка	<i>Jynx torquilla</i>	B	4	1–2	1–10
174	Желна	<i>Dryocopus martius</i>	C	16	1–2	1–10
175	Большой пёстрый дятел	<i>Dendrocopos major</i>	C	16	30–40	101–1000
177	Белоспинный дятел	<i>Dendrocopos leucotos</i>	C	16	5–7	11–100
178	Малый пёстрый дятел	<i>Dendrocopos minor</i>	C	16	1–2	1–10
181	Деревенская ласточка	<i>Hirundo rustica</i>	C	15	15–20	11–100
191	Лесной конёк	<i>Anthus trivialis</i>	C	15	50–60	101–1000
194в	Горная трясогузка	<i>Motacilla cinerea</i>	C	14	6–8	11–100
196	Белая трясогузка	<i>Motacilla alba</i>	C	14	30–40	101–1000
197	Жулан	<i>Lanius collurio</i>	C	15	6–7	11–100
201	Иволга	<i>Oriolus oriolus</i>	C	13	4–6	11–100
202	Скворец	<i>Sturnus vulgaris</i>	C	14	10–15	11–100
204	Сойка	<i>Garrulus glandarius</i>	C	13	3–4	1–10
205	Сорока	<i>Pica pica</i>	C	15	30–40	101–1000
207	Галка	<i>Corvus monedula</i>	C	13	8–10	11–100
208	Грач	<i>Corvus frugilegus</i>	C	15	7–10	11–100
209	Серая ворона	<i>Corvus cornix</i>	C	15	30–40	101–1000
210	Ворон*	<i>Corvus corax</i>	C	15	4–6	1–10
216	Речной сверчок	<i>Locustella fluviatilis</i>	C	14	7–10	11–100
220	Барсучок	<i>Acrocephalus schoenobaenus</i>	C	14	6–8	11–100
221	Садовая камышевка	<i>Acrocephalus dumetorum</i>	C	15	8–10	11–100
225	Зелёная пересмешка	<i>Hippolais icterina</i>	C	13	2–3	1–10
229	Садовая славка	<i>Sylvia borin</i>	C	15	10–15	11–100
230	Серая славка	<i>Sylvia communis</i>	C	15	10–15	11–100
231	Славка-завирушка	<i>Sylvia curruca</i>	C	15	5–10	11–100
232	Пеночка-весничка	<i>Phylloscopus trochilus</i>	C	14	5–7	11–100
233	Пеночка-теньковка	<i>Phylloscopus collybita</i>	C	15	10–15	11–100
235	Зелёная пеночка	<i>Phylloscopus trochiloides</i>	C	14	8–10	11–100

238	Мухоловка-пеструшка	<i>Ficedula hypoleuca</i>	С	14	10–15	11–100
241	Серая мухоловка	<i>Muscicapa striata</i>	С	14	10–15	11–100
242	Луговой чекан	<i>Saxicola rubetra</i>	С	14	8–10	11–100
245	Обыкн. горихвостка	<i>Phoenicurus phoenicurus</i>	С	14	15–20	11–100
247	Зарянка	<i>Erithacus rubecula</i>	С	14	3–5	1–10
248	Соловей	<i>Luscinia luscinia</i>	В	4	1–2	1–10
251	Рябинник	<i>Turdus pilaris</i>	С	15	10–15	11–100
253	Белобровик	<i>Turdus iliacus</i>	С	15	10–15	11–100
254	Певчий дрозд	<i>Turdus philomelos</i>	С	15	10–15	11–100
255	Деряба	<i>Turdus viscivorus</i>	С	13	3–4	1–10
256	Ополовник	<i>Aegithalos caudatus</i>	В	3	3–4	1–10
259	Пухляк	<i>Parus montanus</i>	С	14	30–40	101–1000
262	Московка	<i>Parus ater</i>	С	14	8–10	11–100
265	Большая синица	<i>Parus major</i>	С	16	50–60	101–1000
266	Поползень	<i>Sitta europaea</i>	С	14	5–7	11–100
267	Пищуха	<i>Certhia familiaris</i>	С	13	1–2	1–10
268	Домовый воробей	<i>Passer domesticus</i>	С	14	30–40	101–1000
269	Полевой воробей	<i>Passer montanus</i>	С	14	30–40	101–1000
270	Зяблик	<i>Fringilla coelebs</i>	С	14	200–300	1001–10000
271	Вьюрок	<i>Fringilla montifringilla</i>	С	12	1–2	1–10
272	Зеленушка	<i>Chloris chloris</i>	С	12	5–6	11–100
273	Чиж	<i>Spinus spinus</i>	В	3	1–2	1–10
274	Черноголовый щегол	<i>Carduelis carduelis</i>	В	3	5–6	11–100
279	Чечевица	<i>Carpodacus erythrinus</i>	С	15	8–10	11–100
282	Клёст-еловик	<i>Loxia curvirostra</i>	В	3	1–2	1–10
284	Снегирь	<i>Pyrrhula pyrrhula</i>	В	3	2–4	1–10
288	Обыкн. овсянка	<i>Emberiza citrinella</i>	С	15	8–10	11–100
289	Камышовая овсянка	<i>Schoeniclus schoeniclus</i>	В	6	10–15	11–100
291	Овсянка-ремез	<i>Ocyris rusticus</i>	В	7	1–2	1–10

*Численность и статус этих видов уточнены по данным И.П. Чухаревой.

КВАДРАТ 40VFJ1

СВЕРДЛОВСКАЯ ОБЛАСТЬ, ПРИРОДНЫЙ ПАРК «РЕКА ЧУСОВАЯ»

М.Ю. Лупинос

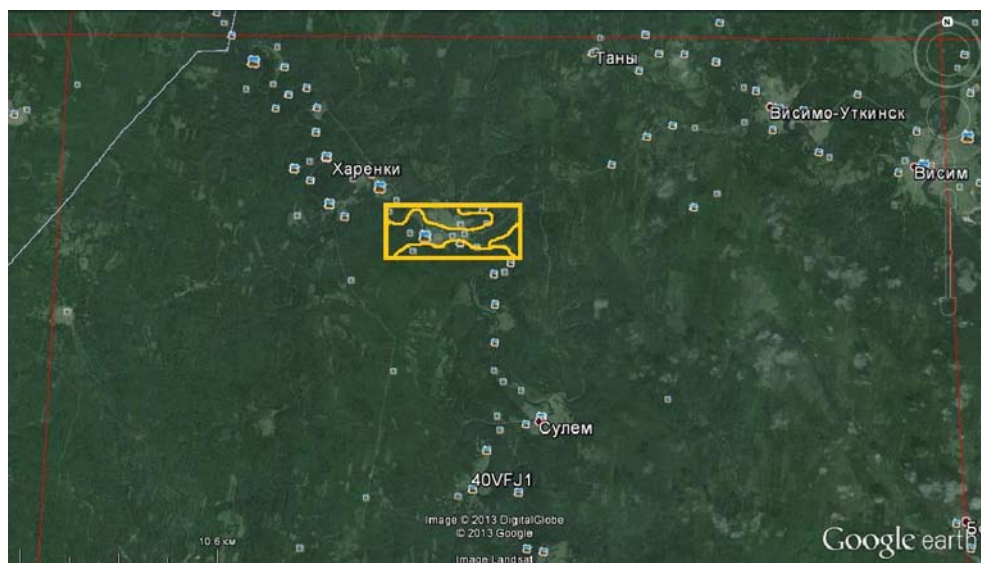

СРОКИ РАБОТ

2007 г.

РАЗМЕР ОБСЛЕДОВАННОЙ ТЕРРИТОРИИ

40 км²

БИОТОПЫ

1. Берёзовые леса формируются на месте вырубленных ельников и сосняков, на хорошо увлажнённых и богатых гумусом почвах. Для них характерно наличие густого осинового подроста. Местами осина входит в основной ярус. Хорошо развит подлесок из черёмухи, шиповника и рябины. Травяной покров разнотравно-злаковый.

2. Пихтово-еловые леса занимают главным образом поймы рек Межевая Утка и Чусовая. Они образуют древо-стои высокой сомкнутости, под пологом которых развит мощный моховой покров. Травы и кустарники не формируют ясно выраженных ярусов, а нередко встречаются только рассеянными пятнами.

3. Сосновые леса приурочены к супесчаным почвам. В древостое, где господствует сосна обыкновенная, наблюдается небольшая примесь лиственных и тёмнохвойных пород деревьев. Хорошо развит подлесок, состоящий из можжевельника, ивы серой, жимолости. В травяно-кустарничковом покрове господствуют черника, костяника, вейник лесной.

4. Луга представлены как лесными, так и пойменными типами. Площадь пойменных заливных осоковых лугов невелика. В травостое преобладают лисохвост, полевица, мятлик луговой, пырей ползучий.

5. Лесные луга, расположенные по опушкам леса и на лесных полянах, имеют густой разнотравно-злаковый травостой (овсяница луговая, костёр, бобовые). Благодаря хорошему освещению развиты луга на вырубках и гарях (луга-перелески).

6. Река Чусовая в районе исследования имеет ширину 120–200 м. Течение здесь принимает отчётливо горный характер. Пологие берега, сопряжённые с отмелями, чередуются с крутыми скалами — камнями. В русле реки попадаются крупные валуны, иногда выступающие над водной поверхностью. Река часто извивается, огибая горные массивы. Берега Чусовой в основном покрыты таёжными хвойными лесами (еловыми, пихтово-еловыми). Местами встречаются пойменные осоковые луга (вблизи деревень Баронская и Усть-Утка).

7. Река Межевая Утка также имеет небольшую ширину 100–130 м. Река на всём своём протяжении (около 100 км) перерезает целый ряд низкогорных хребтов. Одной из наиболее массивных скальных систем в природном парке является «Баронская петля». Это цепь скальных береговых известняковых и доломитовых обнажений на Межевой Утке. Берега реки крутые, заняты сомкнутыми пихтово-еловыми и сосновыми лесами. Отдельные пойменные участки реки представлены злаковыми лугами, чередующимися с ивовыми кустарниками.

8. Деревни Баронская и Усть-Утка располагаются в устье р. Межевой Утки (место впадения р. Межевой Утки в р. Чусовую). Дома в посёлках деревянные одноэтажные за исключением нескольких кирпичных двухэтажных зданий. Территории индивидуальных усадеб занимают 0,15–0,20 га. Они отгорожены друг от друга заборами из досок, в оградах кроме жилых домов имеются бани, приусадебные постройки для скота, огороды. Улицы шириной 30–40 м, некоторые из них озеленены искусственно (яблони, вишни, черёмуха), в отдельных местах сохранены естественные древесные насаждения из ели и пихты. Центральные улицы покрыты асфальтом. В деревнях круглый год держат крупный рогатый скот, овец и домашних птиц. Население деревень насчитывает примерно 300 человек.

СОСТАВ ВИДОВ, СТАТУС И ЧИСЛЕННОСТЬ ПТИЦ В КВАДРАТЕ

№ вида	Русское название вида	Латинское название вида	Статус (аббревиатура)		Число условно гнездящихся пар на обследованной территории	Оценка численности в квадрате (число условно гн. пар)
14	Серая цапля	<i>Ardea cinerea</i>	A	1	1–10	1–10
28	Кряква	<i>Anas platyrhynchos</i>	C	10, 12	1–10	11–100
30	Серая утка	<i>Anas strepera</i>	A	1	1–10	11–100
33	Чирок-трескунок	<i>Anas querquedula</i>	B	3	11–100	11–100
48	Осоед	<i>Pernis apivorus</i>	A	1	1–10	1–10
49	Чёрный коршун	<i>Milvus migrans</i>	C	11	1–10	11–100
50	Полевой лунь	<i>Circus cyaneus</i>	B	6	1–10	1–10
51	Степной лунь	<i>Circus macrourus</i>	A	1	1–10	1–10
57	Канюк	<i>Buteo buteo</i>	C	11	1–10	11–100
68	Сапсан	<i>Falco peregrinus</i>	B	7	1–10	1–10
69	Чеглок	<i>Falco subbuteo</i>	A	1	1–10	1–10
75	Глухарь	<i>Tetrao urogallus</i>	B	3	1–10	11–100
76	Рябчик	<i>Tetrastes bonasia</i>	C	12	11–100	11–100
78	Перепел	<i>Coturnix coturnix</i>	B	4	1–10	11–100
83	Коростель	<i>Crex crex</i>	B	4	11–100	11–100
91	Малый зуёк	<i>Charadrius dubius</i>	B	6	11–100	11–100
93	Чибис	<i>Vanellus vanellus</i>	B	3	1–10	11–100
97	Черныш	<i>Tringa ochropus</i>	C	15	1–10	11–100
103	Перевозчик	<i>Actitis hypoleucos</i>	A	1	11–100	11–100
146	Вяхирь	<i>Columba palumbus</i>	A	1	1–10	11–100
151	Обыкн. кукушка	<i>Cuculus canorus</i>	B	1	1–10	11–100
152	Глухая кукушка	<i>Cuculus optatus</i>	A	2	1–10	11–100
166	Чёрный стриж	<i>Apus apus</i>	A	1	11–100	11–100
171	Вертишейка	<i>Jynx torquilla</i>	A	1	1–10	11–100
174	Желна	<i>Dryocopus martius</i>	A	1	1–10	11–100
175	Большой пёстрый дятел	<i>Dendrocopos major</i>	C	16	1–10	11–100
179	Трёхпалый дятел	<i>Picoides tridactylus</i>	A	1	1–10	1–10
181	Деревенская ласточка	<i>Hirundo rustica</i>	C	12, 14	11–100	101–1000
186	Полевой жаворонок	<i>Alauda arvensis</i>	A	2	1–10	101–1000
191	Лесной конёк	<i>Anthus trivialis</i>	B	7	11–100	101–1000
191a	Пятнистый конёк	<i>Anthus hodgsoni</i>	B	6	11–100	11–100
196	Белая трясогузка	<i>Motacilla alba</i>	C	11	11–100	101–1000
197	Жулан	<i>Lanius collurio</i>	C	12	1–10	11–100
202	Скворец	<i>Sturnus vulgaris</i>	C	16	11–100	1001–10000
205	Сорока	<i>Pica pica</i>	C	11	11–100	1001–10000
206	Кедровка	<i>Nucifraga caryocatactes</i>	A	1	1–10	11–100
209	Серая ворона	<i>Corvus cornix</i>	C	12	11–100	1001–10000
210	Ворон	<i>Corvus corax</i>	B	3	1–10	11–100
216	Речной сверчок	<i>Locustella fluviatilis</i>	A	2	1–10	11–100
217	Обыкн. сверчок	<i>Locustella naevia</i>	A	2	1–10	11–100
221	Садовая камышевка	<i>Acrocephalus dumetorum</i>	B	6	11–100	101–1000
225	Зелёная пересмешка	<i>Hippolais icterina</i>	B	9	11–100	101–1000
226	Северная бормотушка	<i>Iduna caligata</i>	B	4	11–100	11–100
228	Славка-черноголовка	<i>Sylvia atricapilla</i>	A	1	1–10	11–100
229	Садовая славка	<i>Sylvia borin</i>	B	6	11–100	11–100
230	Серая славка	<i>Sylvia communis</i>	B	6	11–100	101–1000
231	Славка-завирушка	<i>Sylvia curruca</i>	A	1	11–100	11–100

232	Пеночка-весничка	<i>Phylloscopus trochilus</i>	A	2	11–100	11–100
233	Пеночка-теньковка	<i>Phylloscopus collybita</i>	B	6	11–100	11–100
234	Пеночка-трещотка	<i>Phylloscopus sibilatrix</i>	A	1	1–10	1–10
235	Зелёная пеночка	<i>Phylloscopus trochiloides</i>	B	6	11–100	11–100
235б	Пеночка-таловка	<i>Phylloscopus borealis</i>	A	1	1–10	1–10
237	Желтоголовый королёк	<i>Regulus regulus</i>	A	1	11–100	11–100
238	Мухоловка-пеструшка	<i>Ficedula hypoleuca</i>	B	7	1–10	11–100
241	Серая мухоловка	<i>Muscicapa striata</i>	B	6	11–100	11–100
242	Луговой чекан	<i>Saxicola rubetra</i>	C	14	11–100	101–1000
243	Черноголовый чекан	<i>Saxicola torquata</i>	C	15, 16	1–10	11–100
245	Обыкн. горихвостка	<i>Phoenicurus phoenicurus</i>	B	7	11–100	11–100
247	Зарянка	<i>Erithacus rubecula</i>	B	6	11–100	11–100
251	Рябинник	<i>Turdus pilaris</i>	C	13	11–100	101–1000
253	Белобровик	<i>Turdus iliacus</i>	B	7	1–10	11–100
254	Певчий дрозд	<i>Turdus philomelos</i>	A	2	11–100	11–100
254а	Пёстрый дрозд	<i>Zoothera varia</i>	A	2	11–100	11–100
256	Ополовник	<i>Aegithalos caudatus</i>	B	8	11–100	11–100
259	Пухляк	<i>Parus montanus</i>	A	1	11–100	11–100
262	Московка	<i>Parus ater</i>	A	1	11–100	11–100
265	Большая синица	<i>Parus major</i>	C	11	1–10	11–100
266	Поползень	<i>Sitta europaea</i>	A	1	1–10	11–100
267	Пищуха	<i>Certhia familiaris</i>	A	1	1–10	11–100
268	Домовый воробей	<i>Passer domesticus</i>	C	15, 16	1–10	101–1000
269	Полевой воробей	<i>Passer montanus</i>	C	13	11–100	101–1000
270	Зяблик	<i>Fringilla coelebs</i>	C	12	101–1000	101–1000
271	Вьюрок	<i>Fringilla montifringilla</i>	A	2	11–100	11–100
272	Зеленушка	<i>Chloris chloris</i>	A	2	11–100	11–100
273	Чиж	<i>Spinus spinus</i>	A	1	11–100	11–100
274	Черноголовый щегол	<i>Carduelis carduelis</i>	A	1	11–100	11–100
279	Чечевица	<i>Carpodacus erythrinus</i>	B	9	11–100	11–100
282	Клёст-еловик	<i>Loxia curvirostra</i>	A	1	11–100	11–100
284	Снегирь	<i>Pyrrhula pyrrhula</i>	A	1	1–10	11–100
291	Овсянка-ремез	<i>Ocyris rustica</i>	A	1	1–10	11–100
293	Дубровник	<i>Ocyris aureola</i>	A	2	1–10	1–10

Интересные встречи

Сапсан *Falco peregrinus*. Редкий вид Свердловской и Пермской областей. Первая встреча птицы в природном парке «Река Чусовая» произошла 12.06.2007 г., в районе «Баронской петли» над скалой «Глядень». Сапсан яростно прогонял чеглока со своей территории. При наблюдении в бинокль отмечали попытки сапсана ударить клювом в шею и спину чеглока. При проведении орнитологических учётов 15 и 16.06 на этом же месте обнаружили сапсана, сидящего на ветке засохшей берёзы. Он слетал с дерева и долго кружил над учётчиками с тревожными криками «кхее-кхее-кхее».

Черныш *Tringa ochropus*. Немногочисленный гнездящийся вид. Первый раз черныш был зарегистрирован на опушке елово-пихтового леса. В данном биотопе было много луж на полянах и лесных дорогах. При приближении людей птица проявляла беспокойство, перебегая с места на место. В зарослях кустарника у лесной дороги обнаружили гнездо черныша с 3 яйцами. При обследовании поймы Чусовой 15.06.2007 г. мы изредка встречали по 1–2 птицы по берегам реки. Черныши держались отдельно от других куликов.

Обыкновенная кукушка *Cuculus canorus*. Распространена повсеместно, кроме обширных болотистых участков без древесной растительности. Наиболее обычна в пойменных местообитаниях, реже встречается в елово-еловых и берёзовых лесах. При проведении учёта в пойме р. Чусовой 15.06.2007 г. была встречена особь рыжей морфы. Птица кормилась мелкими насекомыми на кустах ив вблизи камня «Могильный».

КВАДРАТ 40VFJ2

СВЕРДЛОВСКАЯ ОБЛАСТЬ

Г.В. Бойко

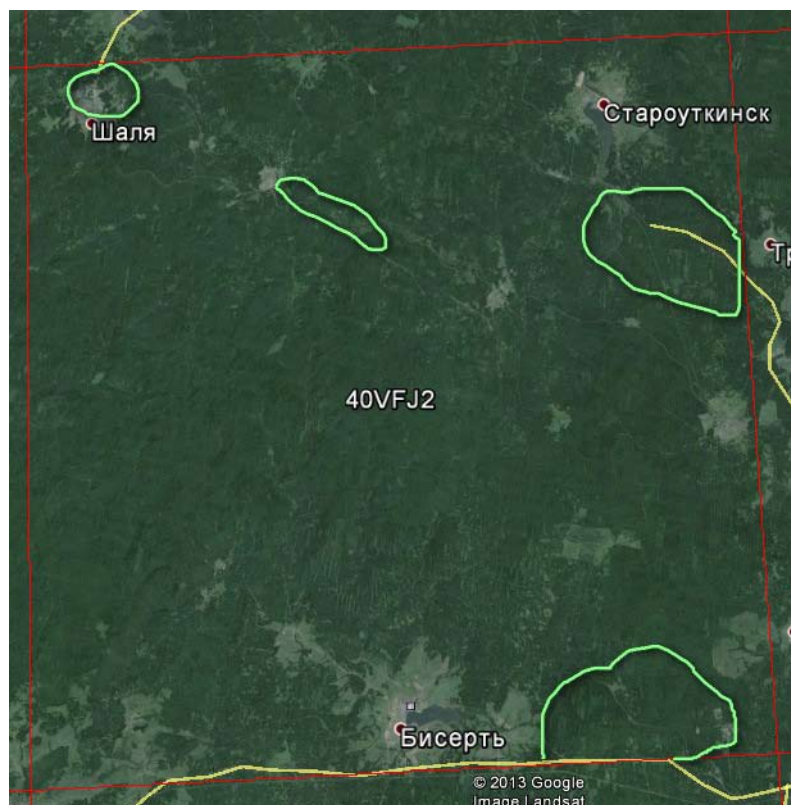

СРОКИ РАБОТ

2013 г.

РАЗМЕР ОБСЛЕДОВАННОЙ
ТЕРРИТОРИИ

20% площади квадрата

БИОТОПЫ

Основное внимание в исследованиях было уделено горно-лесным биотопам (преимущественно смешанные мелколиственно-хвойные леса, зарастающие вырубki) и в меньшей степени водно-болотным и антропогенным местобитаниям.

Обследование квадрата в 2013 г. проведено при финансовой поддержке Русского общества сохранения и изучения птиц им. М.А. Мензбира, в рамках проекта «Атлас гнездящихся птиц Европы».

СОСТАВ ВИДОВ, СТАТУС И ЧИСЛЕННОСТЬ ПТИЦ В КВАДРАТЕ

№ вида	Русское название вида	Латинское название вида	Статус (аббревиатура)		Число условно гнездящихся пар на обследованной территории	Оценка численности в квадрате (число условно гн. пар)
10	Большая выпь	<i>Botaurus stellaris</i>	A	2	1–10	
14	Серая цапля	<i>Ardea cinerea</i>	A	1	1–10	
28	Кряква	<i>Anas platyrhynchos</i>	B	2	11–100	
29	Чирок-свистунок	<i>Anas crecca</i>	C	12	11–100	
31	Свиязь	<i>Anas penelope</i>	A	1	1–10	
32	Шилохвость	<i>Anas acuta</i>	A	1	1–10	
33	Чирок-трескунок	<i>Anas querquedula</i>	A	1	1–10	
41	Гоголь	<i>Bucephala clangula</i>	A	1	1–10	
48	Осоед	<i>Pernis apivorus</i>	A	1	1–10	
49	Чёрный коршун	<i>Milvus migrans</i>	C	11	11–100	
50	Полевой лунь	<i>Circus cyaneus</i>	B	3	1–10	
54	Тетеревятник	<i>Accipiter gentilis</i>	A	1	1–10	
55	Перепелятник	<i>Accipiter nisus</i>	A	1	1–10	
57	Канюк	<i>Buteo buteo</i>	B	3	1–10	
64	Орлан-белохвост	<i>Haliaeetus albicilla</i>	A	1	1–10	
69	Чеглок	<i>Falco subbuteo</i>	A	1	1–10	
72	Пустельга	<i>Falco tinnunculus</i>	A	1	1–10	
74	Тетерев	<i>Lyrurus tetrix</i>	A	2	1–10	
75	Глухарь	<i>Tetrao urogallus</i>	C	12	11–100	
76	Рябчик	<i>Tetrastes bonasia</i>	B	4	11–100	

78	Перепел	<i>Coturnix coturnix</i>	A	2	1–10
81	Погоныш	<i>Porzana porzana</i>	B	4	1–10
83	Коростель	<i>Crex crex</i>	B	4	11–100
91	Малый зуёк	<i>Charadrius dubius</i>	C	15	11–100
93	Чибис	<i>Vanellus vanellus</i>	B	7	11–100
97	Черныш	<i>Tringa ochropus</i>	B	7	11–100
99	Большой улит	<i>Tringa nebularia</i>	B	4	1–10
100	Травник	<i>Tringa totanus</i>	B	7	11–100
103	Перевозчик	<i>Actitis hypoleucos</i>	B	7	11–100
104	Мородунка	<i>Xenus cinereus</i>	A	2	1–10
115	Бекас	<i>Gallinago gallinago</i>	B	4	11–100
116	Дупель	<i>Gallinago media</i>	B	4	11–100
117	Вальдшнеп	<i>Scolopax rusticola</i>	B	4	11–100
120	Большой веретенник	<i>Limosa limosa</i>	B	7	1–10
129	Озёрная чайка	<i>Larus ridibundus</i>	A	1	11–100
136	Сизая чайка	<i>Larus canus</i>	A	1	11–100
137	Чёрная крачка	<i>Chlidonias niger</i>	A	1	1–10
138	Белокрылая крачка	<i>Chlidonias leucopterus</i>	A	1	1–10
142	Речная крачка	<i>Sterna hirundo</i>	B	6	11–100
146	Вяхирь	<i>Columba palumbus</i>	B	4	1–10
147	Клинтух	<i>Columba oenas</i>	B	4	1–10
148	Сизый голубь (городской)	<i>Columba livia f. domestica</i>	A	1	11–100
151	Кукушка	<i>Cuculus canorus</i>	B	4	11–100
152	Глухая кукушка	<i>Cuculus optatus</i>	B	4	11–100
154	Филин	<i>Bubo bubo</i>	A	2	1–10
155	Ушастая сова	<i>Asio otus</i>	C	12	11–100
156	Болотная сова	<i>Asio flammeus</i>	A	1	1–10
163	Длиннохвостая неясыть	<i>Strix uralensis</i>	A	2	1–10
164	Бородатая неясыть	<i>Strix nebulosa</i>	A	1	1–10
165	Козодой	<i>Caprimulgus europaeus</i>	B	4	1–10
166	Чёрный стриж	<i>Apus apus</i>	A	1	11–100
168	Зимородок	<i>Alcedo atthis</i>	A	1	1–10
171	Вертишейка	<i>Jynx torquilla</i>	B	4	1–10
173	Седой дятел	<i>Picus canus</i>	A	1	1–10
174	Желна	<i>Dryocopus martius</i>	A	1	11–100
175	Большой пёстрый дятел	<i>Dendrocopos major</i>	C	12	101–1000
178	Малый пёстрый дятел	<i>Dendrocopos minor</i>	A	1	1–10
179	Трёхпалый дятел	<i>Picoides tridactylus</i>	A	2	1–10
180	Береговушка	<i>Riparia riparia</i>	A	1	1–10
181	Деревенская ласточка	<i>Hirundo rustica</i>	B	6	11–100
186	Полевой жаворонок	<i>Alauda arvensis</i>	A	2	11–100
191	Лесной конёк	<i>Anthus trivialis</i>	B	4	101–1000
191a	Пятнистый конёк	<i>Anthus hodgsoni</i>	B	4	101–1000
194	Жёлтая трясогузка	<i>Motacilla flava</i>	B	7	11–100
194в	Горная трясогузка	<i>Motacilla cinerea</i>	A	1	11–100
195a	Желтоголовая трясогузка	<i>Motacilla citreola</i>	A	1	1–10
196	Белая трясогузка	<i>Motacilla alba</i>	C	12	11–100
197	Жулан	<i>Lanius collurio</i>	B	3	1–10
201	Иволга	<i>Oriolus oriolus</i>	A	2	11–100
202	Скворец	<i>Sturnus vulgaris</i>	B	4	11–100
204	Сойка	<i>Garrulus glandarius</i>	A	1	11–100
205	Сорока	<i>Pica pica</i>	C	12	101–1000
207	Галка	<i>Corvus monedula</i>	A	1	11–100

209	Серая ворона	<i>Corvus cornix</i>	С	12	101–1000	
210	Ворон	<i>Corvus corax</i>	С	12	11–100	
213	Крапивник	<i>Troglodytes troglodytes</i>	В	4	1–10	
215	Лесная завирушка	<i>Prunella modularis</i>	А	2	1–10	
217а	Пятнистый сверчок	<i>Locustella lanceolata</i>	А	2	11–100	
220	Барсучок	<i>Acrocephalus schoenobaenus</i>	А	2	11–100	
221	Садовая камышевка	<i>Acrocephalus dumetorum</i>	В	4	101–1000	
222	Болотная камышевка	<i>Acrocephalus palustris</i>	А	2	1–10	
225	Зелёная пересмешка	<i>Hippolais icterina</i>	А	2	1–10	
226	Северная бормотушка	<i>Iduna caligata</i>	А	2	1–10	
228	Славка-черноголовка	<i>Sylvia atricapilla</i>	В	4	11–100	
229	Садовая славка	<i>Sylvia borin</i>	В	4	11–100	
230	Серая славка	<i>Sylvia communis</i>	А	2	11–100	
231	Славка-завирушка	<i>Sylvia curruca</i>	В	4	11–100	
232	Пеночка-весничка	<i>Phylloscopus trochilus</i>	В	4	11–100	
233-1	Пеночка-теньковка сибирская	<i>Phylloscopus collybita tristis</i>	В	4	101–1000	
235	Зелёная пеночка	<i>Phylloscopus trochiloides</i>	В	4	11–100	
237	Желтоголовый королёк	<i>Regulus regulus</i>	А	2	11–100	
238	Мухоловка-пеструшка	<i>Ficedula hypoleuca</i>	В	4	11–100	
240	Малая мухоловка	<i>Ficedula parva</i>	В	4	1–10	
241	Серая мухоловка	<i>Muscicapa striata</i>	В	4	11–100	
242	Луговой чекан	<i>Saxicola rubetra</i>	А	2	11–100	
243	Черноголовый чекан	<i>Saxicola torquata</i>	В	4	11–100	
244	Обыкн. каменка	<i>Oenanthe oenanthe</i>	В	4	11–100	
245	Обыкн. горихвостка	<i>Phoenicurus phoenicurus</i>	В	7	11–100	
247	Зарянка	<i>Erithacus rubecula</i>	А	2	11–100	
248	Соловей	<i>Luscinia luscinia</i>	А	2	1–10	
249	Варакушка	<i>Luscinia svecica</i>	В	7	11–100	
251	Рябинник	<i>Turdus pilaris</i>	С	12	101–1000	
252	Чёрный дрозд	<i>Turdus merula</i>	В	4	1–10	
253	Белобровик	<i>Turdus iliacus</i>	С	15	101–1000	
254	Певчий дрозд	<i>Turdus philomelos</i>	С	15	11–100	
255	Деряба	<i>Turdus viscivorus</i>	В	4	11–100	
254а	Пёстрый дрозд	<i>Zoothera varia</i>	В	4	11–100	
256	Ополовник	<i>Aegithalos caudatus</i>	А	1	11–100	
259	Пухляк	<i>Parus montanus</i>	С	12	11–100	
262	Московка	<i>Parus ater</i>	С	12	11–100	
263	Лазоревка	<i>Parus caeruleus</i>	А	2	11–100	
264	Князёк, белая лазоревка	<i>Parus cyanus</i>	А	1	1–10	
265	Большая синица	<i>Parus major</i>	С	12	101–1000	
266	Поползень	<i>Sitta europaea</i>	В	3	11–100	
267	Пищуха	<i>Certhia familiaris</i>	В	4	11–100	
268	Домовый воробей	<i>Passer domesticus</i>	В	6	11–100	
269	Полевой воробей	<i>Passer montanus</i>	В	6	11–100	
270	Зяблик	<i>Fringilla coelebs</i>	В	7	101–1000	
271	Вьюрок	<i>Fringilla montifringilla</i>	А	2	11–100	
272	Зеленушка	<i>Chloris chloris</i>	В	3	11–100	
273	Чиж	<i>Spinus spinus</i>	А	2	11–100	
274	Черноголовый щегол	<i>Carduelis carduelis</i>	В	4	11–100	
275	Коноплянка	<i>Acanthis cannabina</i>	А	1	1–10	
279	Чечевица	<i>Carpodacus erythrinus</i>	В	7	11–100	
279а	Урагус	<i>Uragus sibiricus</i>	А	1	1–10	
282	Клёст-еловик	<i>Loxia curvirostra</i>	А	2	1–10	

284	Снегирь	<i>Pyrrhula pyrrhula</i>	В	4	11–100	
286	Дубонос	<i>Coccothraustes coccothraustes</i>	В	3	1–10	
288	Обыкн. овсянка	<i>Emberiza citrinella</i>	В	4	11–100	
289	Камышовая овсянка	<i>Schoeniclus schoeniclus</i>	А	2	11–100	

КВАДРАТ 40VFJ3

СВЕРДЛОВСКАЯ ОБЛАСТЬ

Г.В. Бойко

СРОКИ РАБОТ

2013 г.

РАЗМЕР ОБСЛЕДОВАННОЙ ТЕРРИТОРИИ

20–30% площади квадрата

БИОТОПЫ

Большее внимание уделено горно-лесным биотопам (преимущественно смешанные мелколиственно-хвойные леса и зарастающие вырубki) и в меньшей мере водно-болотным и антропогенным местообитаниям.

Обследование квадрата в 2013 г. проведено при финансовой поддержке Русского общества сохранения и изучения птиц им. М.А. Мензбира, в рамках проекта «Атлас гнездящихся птиц Европы».

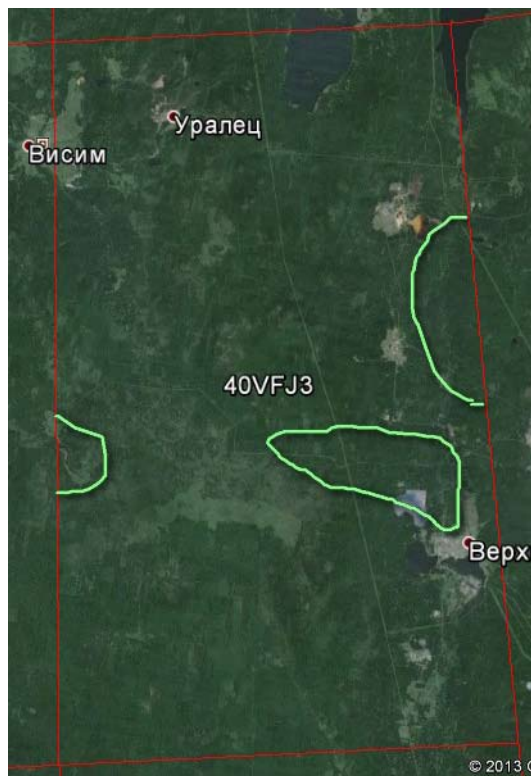

СОСТАВ ВИДОВ, СТАТУС И ЧИСЛЕННОСТЬ ПТИЦ В КВАДРАТЕ

№ вида	Русское название вида	Латинское название вида	Статус (аббревиатура)		Число условно гнездящихся пар на обследованной территории	Оценка численности в квадрате (число условно гн. пар)
5	Красношейная поганка	<i>Podiceps auritus</i>	A	1	1–10	
7	Большая поганка, чомга	<i>Podiceps cristatus</i>	B	4	1–10	
10	Большая выпь	<i>Botaurus stellaris</i>	B	4	11–100	
14	Серая цапля	<i>Ardea cinerea</i>	A	1	11–100	
28	Кряква	<i>Anas platyrhynchos</i>	C	12	101–1000	
29	Чирок-свистунок	<i>Anas crecca</i>	C	12	101–1000	
32	Шилохвость	<i>Anas acuta</i>	C	12	1–10	
33	Чирок-трескунок	<i>Anas querquedula</i>	C	12	11–100	
34	Широконоска	<i>Anas clypeata</i>	C	12	1–10	
36	Красноголовый нырок	<i>Aythya ferina</i>	C	12	1–10	
38	Хохлатая черныш	<i>Aythya fuligula</i>	A	1	1–10	
41	Гоголь	<i>Bucephala clangula</i>	C	12	11–100	
48	Осоед	<i>Pernis apivorus</i>	A	1	1–10	
49	Чёрный коршун	<i>Milvus migrans</i>	B	4	11–100	
50	Полевой лунь	<i>Circus cyaneus</i>	B	4	11–100	
53	Болотный лунь	<i>Circus aeruginosus</i>	B	4	1–10	
54	Тетеревятник	<i>Accipiter gentilis</i>	B	4	1–10	
55	Перепелятник	<i>Accipiter nisus</i>	A	1	1–10	
57	Канюк	<i>Buteo buteo</i>	B	4	1–10	
64	Орлан-белохвост	<i>Haliaeetus albicilla</i>	A	1	1–10	
68	Сапсан	<i>Falco peregrinus</i>	A	1	1–10	

69	Чеглок	<i>Falco subbuteo</i>	B	4	1–10	
72	Пустельга	<i>Falco tinnunculus</i>	A	1	1–10	
74	Тетерев	<i>Lyrurus tetrix</i>	B	4	1–10	
75	Глухарь	<i>Tetrao urogallus</i>	C	12	11–100	
76	Рябчик	<i>Tetrastes bonasia</i>	C	12	11–100	
78	Перепел	<i>Coturnix coturnix</i>	B	4	11–100	
81	Погоньш	<i>Porzana porzana</i>	B	4	11–100	
83	Коростель	<i>Crex crex</i>	B	4	11–100	
84	Камышница	<i>Gallinula chloropus</i>	C	12	1–10	
85	Лысуха	<i>Fulica atra</i>	C	12	11–100	
91	Малый зуёк	<i>Charadrius dubius</i>	C	15	11–100	
93	Чибис	<i>Vanellus vanellus</i>	C	12	11–100	
97	Черныш	<i>Tringa ochropus</i>	C	12	11–100	
98	Фифи	<i>Tringa glareola</i>	A	1	1–10	
99	Большой улит	<i>Tringa nebularia</i>	B	4	1–10	
100	Травник	<i>Tringa totanus</i>	B	7	11–100	
103	Перевозчик	<i>Actitis hypoleucos</i>	B	7	11–100	
104	Мородунка	<i>Xenus cinereus</i>	A	2	1–10	
115	Бекас	<i>Gallinago gallinago</i>	B	4	11–100	
116	Дупель	<i>Gallinago media</i>	B	4	11–100	
117	Вальдшнеп	<i>Scolopax rusticola</i>	B	4	11–100	
120	Большой веретенник	<i>Limosa limosa</i>	B	4	11–100	
128	Малая чайка	<i>Larus minutus</i>	A	1	1–10	
129	Озёрная чайка	<i>Larus ridibundus</i>	B	5	11–100	
133	Хохотунья	<i>Larus cachinnans</i>	A	1	1–10	
136	Сизая чайка	<i>Larus canus</i>	B	5	11–100	
137	Чёрная крачка	<i>Chlidonias niger</i>	A	1	11–100	
138	Белокрылая крачка	<i>Chlidonias leucopterus</i>	B	6	11–100	
142	Речная крачка	<i>Sterna hirundo</i>	B	6	11–100	
146	Вяхрь	<i>Columba palumbus</i>	B	4	11–100	
148	Сизый голубь (городской)	<i>Columba livia f. domestica</i>	B	4	11–100	
1506	Большая горлица	<i>Streptopelia orientalis</i>	B	4	1–10	
151	Кукушка	<i>Cuculus canorus</i>	B	4	11–100	
152	Глухая кукушка	<i>Cuculus optatus</i>	B	4	11–100	
155	Ушастая сова	<i>Asio otus</i>	B	4	11–100	
156	Болотная сова	<i>Asio flammeus</i>	B	4	11–100	
163	Длиннохвостая неясыть	<i>Strix uralensis</i>	B	4	1–10	
164	Бородатая неясыть	<i>Strix nebulosa</i>	B	4	1–10	
165	Козодой	<i>Caprimulgus europaeus</i>	B	4	1–10	
166	Чёрный стриж	<i>Apus apus</i>	B	5	11–100	
168	Зимородок	<i>Alcedo atthis</i>	A	1	1–10	
171	Вертишейка	<i>Jynx torquilla</i>	B	4	11–100	
173	Седой дятел	<i>Picus canus</i>	B	4	1–10	
174	Желна	<i>Dryocopus martius</i>	B	4	11–100	
175	Большой пёстрый дятел	<i>Dendrocopos major</i>	C	12	101–1000	
177	Белоспинный дятел	<i>Dendrocopos leucotos</i>	B	4	1–10	
178	Малый пёстрый дятел	<i>Dendrocopos minor</i>	A	1	1–10	
179	Трёхпалый дятел	<i>Picoides tridactylus</i>	B	4	11–100	
180	Береговушка	<i>Riparia riparia</i>	B	5	11–100	
181	Деревенская ласточка	<i>Hirundo rustica</i>	B	6	101–1000	
186	Полевой жаворонок	<i>Alauda arvensis</i>	A	2	11–100	
191	Лесной конёк	<i>Anthus trivialis</i>	B	4	101–1000	
191a	Пятнистый конёк	<i>Anthus hodgsoni</i>	C	15	10–100	

194	Жёлтая трясогузка	<i>Motacilla flava</i>	В	7	11–100	
194в	Горная трясогузка	<i>Motacilla cinerea</i>	В	7	11–100	
195а	Желтоголовая трясогузка	<i>Motacilla citreola</i>	В	7	1–10	
196	Белая трясогузка	<i>Motacilla alba</i>	С	12	11–100	
197	Жулан	<i>Lanius collurio</i>	В	4	1–10	
201	Иволга	<i>Oriolus oriolus</i>	В	4	11–100	
202	Скворец	<i>Sturnus vulgaris</i>	В	6	11–100	
204	Сойка	<i>Garrulus glandarius</i>	С	12	11–100	
205	Сорока	<i>Pica pica</i>	С	15	101–1000	
206	Кедровка	<i>Nucifraga caryocatactes</i>	А	1	1–10	
207	Галка	<i>Corvus monedula</i>	В	6	11–100	
208	Грач	<i>Corvus frugilegus</i>	А	1	11–100	
209	Серая ворона	<i>Corvus cornix</i>	С	12	101–1000	
210	Ворон	<i>Corvus corax</i>	С	12	11–100	
211	Свиристель	<i>Bombycilla garrulus</i>	В	5	1–10	
213	Крапивник	<i>Troglodytes troglodytes</i>	В	4	1–10	
215	Лесная завирушка	<i>Prunella modularis</i>	В	4	1–10	
216	Речной сверчок	<i>Locustella fluviatilis</i>	В	4	11–100	
217	Обыкн. сверчок	<i>Locustella naevia</i>	В	4	1–10	
217а	Пятнистый сверчок	<i>Locustella lanceolata</i>	В	4	11–100	
220	Барсучок	<i>Acrocephalus schoenobaenus</i>	В	4	11–100	
221	Садовая камышевка	<i>Acrocephalus dumetorum</i>	В	7	101–1000	
222	Болотная камышевка	<i>Acrocephalus palustris</i>	А	2	1–10	
225	Зелёная пересмешка	<i>Hippolais icterina</i>	В	4	1–10	
226	Северная бормотушка	<i>Iduna caligata</i>	В	4	11–100	
228	Славка-черноголовка	<i>Sylvia atricapilla</i>	В	4	11–100	
229	Садовая славка	<i>Sylvia borin</i>	В	7	11–100	
230	Серая славка	<i>Sylvia communis</i>	В	4	11–100	
231	Славка-завирушка	<i>Sylvia curruca</i>	В	4	11–100	
232	Пеночка-весничка	<i>Phylloscopus trochilus</i>	В	4	11–100	
233-1	Пеночка-теньковка сибирская	<i>Phylloscopus collybita tristis</i>	С	15	101–1000	
235	Зелёная пеночка	<i>Phylloscopus trochiloides</i>	В	4	101–1000	
237	Желтоголовый королёк	<i>Regulus regulus</i>	В	4	1–10	
238	Мухоловка-пеструшка	<i>Ficedula hypoleuca</i>	В	4	11–100	
240	Малая мухоловка	<i>Ficedula parva</i>	В	4	1–10	
241	Серая мухоловка	<i>Muscicapa striata</i>	В	4	11–100	
242	Луговой чекан	<i>Saxicola rubetra</i>	В	4	11–100	
243	Черноголовый чекан	<i>Saxicola torquata</i>	С	12	11–100	
244	Обыкн. каменка	<i>Oenanthe oenanthe</i>	С	12	11–100	
245	Обыкн. горихвостка	<i>Phoenicurus phoenicurus</i>	С	12	11–100	
247	Зарянка	<i>Erithacus rubecula</i>	В	4	11–100	
248	Соловей	<i>Luscinia luscinia</i>	В	4	11–100	
248а	Соловей красношейка	<i>Luscinia calliope</i>	А	2	1–10	
249	Варакушка	<i>Luscinia svecica</i>	В	7	11–100	
249а	Синехвостка	<i>Tarsiger cyanurus</i>	А	2	1–10	
251	Рябинник	<i>Turdus pilaris</i>	С	15	101–1000	
252	Чёрный дрозд	<i>Turdus merula</i>	А	2	1–10	
253	Белобровик	<i>Turdus iliacus</i>	С	15	101–1000	
254	Певчий дрозд	<i>Turdus philomelos</i>	С	15	101–1000	
255	Деряба	<i>Turdus viscivorus</i>	В	4	11–100	
254а	Пёстрый дрозд	<i>Zoothera varia</i>	В	4	1–10	
256	Ополовник	<i>Aegithalos caudatus</i>	А	1	11–100	
259	Пухляк	<i>Parus montanus</i>	С	12	11–100	

262	Московка	<i>Parus ater</i>	С	12	11–100	
263	Лазоревка	<i>Parus caeruleus</i>	А	2	1–10	
265	Большая синица	<i>Parus major</i>	С	12	11–100	
266	Поползень	<i>Sitta europaea</i>	С	12	11–100	
267	Пищуха	<i>Certhia familiaris</i>	С	11	11–100	
268	Домовый воробей	<i>Passer domesticus</i>	С	11	11–100	
269	Полевой воробей	<i>Passer montanus</i>	В	6	11–100	
270	Зяблик	<i>Fringilla coelebs</i>	В	4	101–1000	
271	Вьюрок	<i>Fringilla montifringilla</i>	А	2	11–100	
272	Зеленушка	<i>Chloris chloris</i>	В	4	11–100	
273	Чиж	<i>Spinus spinus</i>	А	2	11–100	
274	Черноголовый щегол	<i>Carduelis carduelis</i>	А	1	11–100	
275	Коноплянка	<i>Acanthis cannabina</i>	А	2	1–10	
279	Чечевица	<i>Carpodacus erythrinus</i>	С	12	11–100	
279a	Урагус	<i>Uragus sibiricus</i>	А	1	1–10	
282	Клёст-еловик	<i>Loxia curvirostra</i>	В	4	11–100	
284	Снегирь	<i>Pyrrhula pyrrhula</i>	В	4	11–100	
286	Дубонос	<i>Coccothraustes coccothraustes</i>	А	1	11–100	
288	Обыкн. овсянка	<i>Emberiza citrinella</i>	А	2	11–100	
289	Камышовая овсянка	<i>Schoeniclus schoeniclus</i>	В	4	11–100	
291	Овсянка-ремез	<i>Ocyris rustica</i>	А	2	1–10	

КВАДРАТ 40VFJ4

СВЕРДЛОВСКАЯ ОБЛАСТЬ

Г.В. Бойко

СРОКИ РАБОТ

2013 г.

РАЗМЕР ОБСЛЕДОВАННОЙ ТЕРРИТОРИИ

30% площади квадрата

БИОТОПЫ

Основное внимание при обследовании квадрата было уделено горно-лесным биотопам (мелколиственно-хвойные леса и зарастающие вырубki).

Обследование квадрата в 2013 г. проведено при финансовой поддержке Русского общества сохранения и изучения птиц им. М.А. Мензбира, в рамках проекта «Атлас гнездящихся птиц Европы».

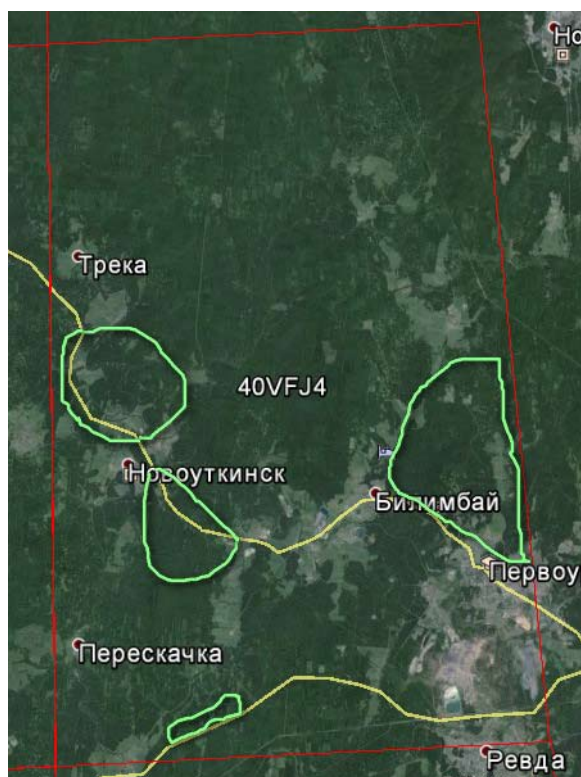

СОСТАВ ВИДОВ, СТАТУС И ЧИСЛЕННОСТЬ ПТИЦ В КВАДРАТЕ

№ вида	Русское название вида	Латинское название вида	Статус (аббревиатура)		Число условно гнездящихся пар на обследованной территории	Оценка численности в квадрате (число условно гн. пар)
7	Большая поганка, чомга	<i>Podiceps cristatus</i>	A	1	1–10	
10	Большая выпь	<i>Botaurus stellaris</i>	A	2	1–10	
14	Серая цапля	<i>Ardea cinerea</i>	A	1	1–10	
28	Кряква	<i>Anas platyrhynchos</i>	B	3	11–100	
29	Чирок-свиистунок	<i>Anas crecca</i>	B	3	11–100	
31	Свиязь	<i>Anas penelope</i>	A	1	1–10	
32	Шилохвость	<i>Anas acuta</i>	B	3	11–100	
41	Гоголь	<i>Bucephala clangula</i>	B	3	1–10	
48	Осоед	<i>Pernis apivorus</i>	B	4	1–10	
49	Чёрный коршун	<i>Milvus migrans</i>	B	4	11–100	
50	Полевой лунь	<i>Circus cyaneus</i>	B	4	11–100	
53	Болотный лунь	<i>Circus aeruginosus</i>	A	1	1–10	
54	Тетеревятник	<i>Accipiter gentilis</i>	B	4	1–10	
55	Перепелятник	<i>Accipiter nisus</i>	B	4	11–100	
57	Канюк	<i>Buteo buteo</i>	B	4	1–10	
64	Орлан-белохвост	<i>Haliaeetus albicilla</i>	A	1	1–10	
68	Сапсан	<i>Falco peregrinus</i>	A	1	1–10	
69	Чеглок	<i>Falco subbuteo</i>	A	1	1–10	
72	Пустельга	<i>Falco tinnunculus</i>	A	1	1–10	
74	Тетерев	<i>Lyrurus tetrix</i>	A	1	1–10	

75	Глухарь	<i>Tetrao urogallus</i>	С	11	1–10
76	Рябчик	<i>Tetrastes bonasia</i>	В	4	11–100
78	Перепел	<i>Coturnix coturnix</i>	В	4	1–10
81	Погоньш	<i>Porzana porzana</i>	В	4	11–100
83	Коростель	<i>Crex crex</i>	В	4	11–100
84	Камышница	<i>Gallinula chloropus</i>	А	1	1–10
85	Лысуха	<i>Fulica atra</i>	А	1	1–10
91	Малый зуёк	<i>Charadrius dubius</i>	В	4	11–100
93	Чибис	<i>Vanellus vanellus</i>	В	7	11–100
97	Черныш	<i>Tringa ochropus</i>	В	7	11–100
99	Большой улит	<i>Tringa nebularia</i>	В	4	1–10
100	Травник	<i>Tringa totanus</i>	В	7	11–100
103	Перевозчик	<i>Actitis hypoleucos</i>	В	7	11–100
104	Мородунка	<i>Xenus cinereus</i>	А	1	1–10
115	Бекас	<i>Gallinago gallinago</i>	В	4	11–100
116	Дупель	<i>Gallinago media</i>	А	2	1–10
117	Вальдшнеп	<i>Scolopax rusticola</i>	В	4	11–100
129	Озёрная чайка	<i>Larus ridibundus</i>	А	1	11–100
133	Хохотунья	<i>Larus cachinnans</i>	А	1	11–100
136	Сизая чайка	<i>Larus canus</i>	А	1	11–100
137	Чёрная крачка	<i>Chlidonias niger</i>	А	1	1–10
138	Белокрылая крачка	<i>Chlidonias leucopterus</i>	А	1	11–100
142	Речная крачка	<i>Sterna hirundo</i>	В	6	11–100
146	Вяхирь	<i>Columba palumbus</i>	В	4	1–10
147	Клинтух	<i>Columba oenas</i>	В	4	1–10
148	Сизый голубь (городской)	<i>Columba livia f. domestica</i>	В	6	101–1000
1506	Большая горлица	<i>Streptopelia orientalis</i>	В	4	1–10
151	Кукушка	<i>Cuculus canorus</i>	В	4	11–100
152	Глухая кукушка	<i>Cuculus optatus</i>	В	4	11–100
154	Филин	<i>Bubo bubo</i>	В	4	1–10
155	Ушастая сова	<i>Asio otus</i>	С	12	11–100
156	Болотная сова	<i>Asio flammeus</i>	А	1	11–100
163	Длиннохвостая неясыть	<i>Strix uralensis</i>	А	1	1–10
165	Козодой	<i>Caprimulgus europaeus</i>	В	4	1–10
166	Чёрный стриж	<i>Apus apus</i>	В	5	11–100
168	Зимородок	<i>Alcedo atthis</i>	А	1	1–10
171	Вертишейка	<i>Jynx torquilla</i>	В	4	1–10
173	Седой дятел	<i>Picus canus</i>	В	4	1–10
174	Желна	<i>Dryocopus martius</i>	В	4	1–10
175	Большой пёстрый дятел	<i>Dendrocopos major</i>	С	12	101–1000
177	Белоспинный дятел	<i>Dendrocopos leucotos</i>	А	1	1–10
178	Малый пёстрый дятел	<i>Dendrocopos minor</i>	А	1	1–10
179	Трёхпалый дятел	<i>Picoides tridactylus</i>	А	1	1–10
180	Береговушка	<i>Riparia riparia</i>	А	1	101–1000
181	Деревенская ласточка	<i>Hirundo rustica</i>	В	6	101–1000
186	Полевой жаворонок	<i>Alauda arvensis</i>	В	4	11–100
191	Лесной конёк	<i>Anthus trivialis</i>	В	4	101–1000
191a	Пятнистый конёк	<i>Anthus hodgsoni</i>	В	4	11–100
194	Жёлтая трясогузка	<i>Motacilla flava</i>	В	4	11–100
194в	Горная трясогузка	<i>Motacilla cinerea</i>	В	4	11–100
195a	Желтоголовая трясогузка	<i>Motacilla citreola</i>	В	4	1–10
196	Белая трясогузка	<i>Motacilla alba</i>	С	12	101–1000
197	Жулан	<i>Lanius collurio</i>	В	3	1–10

201	Иволга	<i>Oriolus oriolus</i>	В	4	11–100	
202	Скворец	<i>Sturnus vulgaris</i>	В	6	101–1000	
204	Сойка	<i>Garrulus glandarius</i>	В	4	11–100	
205	Сорока	<i>Pica pica</i>	С	12	101–1000	
206	Кедровка	<i>Nucifraga caryocatactes</i>	В	4	1–10	
207	Галка	<i>Corvus monedula</i>	В	6	101–1000	
208	Грач	<i>Corvus frugilegus</i>	А	1	11–100	
209	Серая ворона	<i>Corvus cornix</i>	С	12	101–1000	
210	Ворон	<i>Corvus corax</i>	С	12	11–100	
211	Свиристель	<i>Bombycilla garrulus</i>	А	1	1–10	
213	Крапивник	<i>Troglodytes troglodytes</i>	В	4	1–10	
215	Лесная завирушка	<i>Prunella modularis</i>	В	4	1–10	
216	Речной сверчок	<i>Locustella fluviatilis</i>	А	2	1–10	
217	Обыкн. сверчок	<i>Locustella naevia</i>	А	2	1–10	
217а	Пятнистый сверчок	<i>Locustella lanceolata</i>	В	4	11–100	
220	Барсучок	<i>Acrocephalus schoenobaenus</i>	А	2	11–100	
221	Садовая камышевка	<i>Acrocephalus dumetorum</i>	В	7	101–1000	
225	Зелёная пересмешка	<i>Hippolais icterina</i>	В	4	1–10	
226	Северная бормотушка	<i>Iduna caligata</i>	В	4	11–100	
228	Славка-черноголовка	<i>Sylvia atricapilla</i>	В	4	11–100	
229	Садовая славка	<i>Sylvia borin</i>	В	4	11–100	
230	Серая славка	<i>Sylvia communis</i>	В	7	11–100	
231	Славка-завирушка	<i>Sylvia curruca</i>	В	7	11–100	
232	Пеночка-весничка	<i>Phylloscopus trochilus</i>	В	4	11–100	
233-1	Пеночка-теньковка сибирская	<i>Phylloscopus collybita tristis</i>	В	7	11–100	
235	Зелёная пеночка	<i>Phylloscopus trochiloides</i>	В	4	11–100	
237	Желтоголовый королек	<i>Regulus regulus</i>	В	4	11–100	
238	Мухоловка-пеструшка	<i>Ficedula hypoleuca</i>	В	6	11–100	
240	Малая мухоловка	<i>Ficedula parva</i>	В	4	1–10	
241	Серая мухоловка	<i>Muscicapa striata</i>	В	4	11–100	
242	Луговой чекан	<i>Saxicola rubetra</i>	В	4	11–100	
243	Черноголовый чекан	<i>Saxicola torquata</i>	В	4	11–100	
244	Обыкн. каменка	<i>Oenanthe oenanthe</i>	С	12	11–100	
245	Обыкн. горихвостка	<i>Phoenicurus phoenicurus</i>	С	12	11–100	
247	Зарянка	<i>Erithacus rubecula</i>	С	12	11–100	
248	Соловей	<i>Luscinia luscinia</i>	В	4	1–10	
248а	Соловей красношейка	<i>Luscinia calliope</i>	А	2	1–10	
249	Варакушка	<i>Luscinia svecica</i>	В	4	11–100	
251	Рябинник	<i>Turdus pilaris</i>	С	12	101–1000	
252	Чёрный дрозд	<i>Turdus merula</i>	В	4	1–10	
253	Белобровик	<i>Turdus iliacus</i>	С	11	101–1000	
254	Певчий дрозд	<i>Turdus philomelos</i>	С	11	11–100	
255	Деряба	<i>Turdus viscivorus</i>	В	4	1–10	
254а	Пёстрый дрозд	<i>Zoothera varia</i>	В	4	1–10	
256	Ополовник	<i>Aegithalos caudatus</i>	В	4	11–100	
258	Черноголовая гаичка	<i>Parus palustris</i>	А	2	1–10	
259	Пухляк	<i>Parus montanus</i>	В	4	11–100	
262	Московка	<i>Parus ater</i>	С	12	11–100	
263	Лазоревка	<i>Parus caeruleus</i>	В	4	11–100	
264	Князёк, белая лазоревка	<i>Parus cyanus</i>	В	4	1–10	
265	Большая синица	<i>Parus major</i>	С	12	101–1000	
266	Поползень	<i>Sitta europaea</i>	С	12	11–100	
267	Пищуха	<i>Certhia familiaris</i>	С	12	11–100	

268	Домовый воробей	<i>Passer domesticus</i>	С	12	101–1000	
269	Полевой воробей	<i>Passer montanus</i>	С	12	11–100	
270	Зяблик	<i>Fringilla coelebs</i>	С	12	101–1000	
271	Вьюрок	<i>Fringilla montifringilla</i>	А	1	1–10	
272	Зеленушка	<i>Chloris chloris</i>	А	1	11–100	
273	Чиж	<i>Spinus spinus</i>	В	4	11–100	
274	Черноголовый щегол	<i>Carduelis carduelis</i>	В	4	11–100	
275	Коноплянка	<i>Acanthis cannabina</i>	А	1	1–10	
279	Чечевица	<i>Carpodacus erythrinus</i>	С	12	11–100	
279а	Урагус	<i>Uragus sibiricus</i>	А	2	1–10	
282	Клёт-еловик	<i>Loxia curvirostra</i>	А	1	11–100	
284	Снегирь	<i>Pyrrhula pyrrhula</i>	В	4	11–100	
286	Дубонос	<i>Coccothraustes coccothraustes</i>	А	1	11–100	
288	Обыкн. овсянка	<i>Emberiza citrinella</i>	В	4	11–100	
289	Камышовая овсянка	<i>Schoenichus schoenichus</i>	В	4	11–100	
291	Овсянка-ремез	<i>Ocyris rustica</i>	В	4	1–10	

КВАДРАТ 40VFK4

СВЕРДЛОВСКАЯ ОБЛАСТЬ

Г.В. Бойко

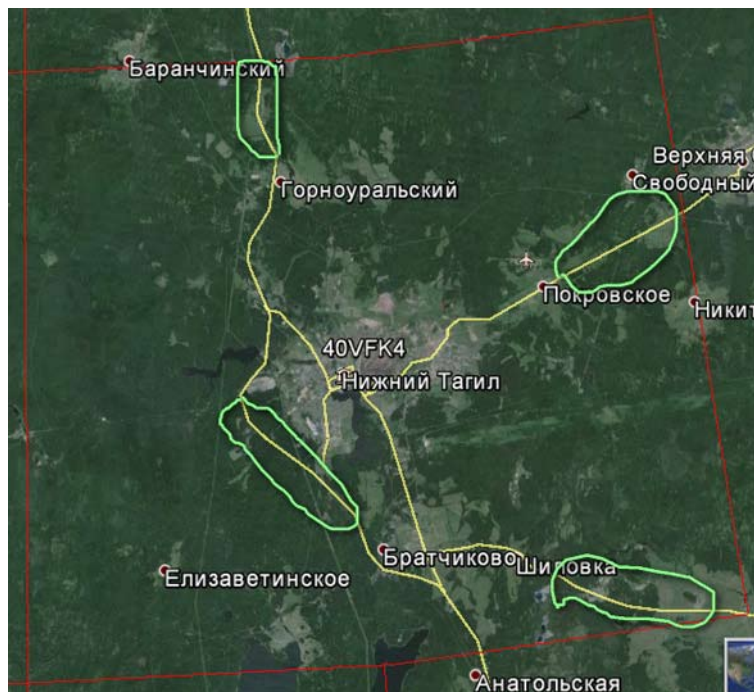

СРОКИ РАБОТ

2013 г.

РАЗМЕР ОБСЛЕДОВАННОЙ ТЕРРИТОРИИ

30% площади квадрата

БИОТОПЫ

Основное внимание было уделено горно-лесным биотопам (преимущественно смешанные мелколиственно-хвойные леса и зарастающие вырубки) и в меньшей степени водно-болотным угодьям и антропогенным ландшафтам

Обследование квадрата в 2013 г. проведено при финансовой поддержке Русского общества сохранения и изучения птиц им. М.А. Мензбира, в рамках проекта «Атлас гнездящихся птиц Европы».

СОСТАВ ВИДОВ, СТАТУС И ЧИСЛЕННОСТЬ ПТИЦ В КВАДРАТЕ

№ вида	Русское название вида	Латинское название вида	Статус (аббревиатура)		Число условно гнездящихся пар на обследованной территории	Оценка численности в квадрате (число условно гн. пар)
7	Большая поганка, чомга	<i>Podiceps cristatus</i>	A	1	1–10	
10	Большая выпь	<i>Botaurus stellaris</i>	B	4	11–100	
14	Серая цапля	<i>Ardea cinerea</i>	A	1	11–100	
28	Кряква	<i>Anas platyrhynchos</i>	B	2	11–100	
29	Чирок-свистун	<i>Anas crecca</i>	B	2	11–100	
32	Шилохвость	<i>Anas acuta</i>	B	2	11–100	
33	Чирок-трескунок	<i>Anas querquedula</i>	A	1	11–100	
34	Широконоска	<i>Anas clypeata</i>	A	1	1–10	
36	Красноголовый нырок	<i>Aythya ferina</i>	A	1	1–10	
38	Хохлатая черныш	<i>Aythya fuligula</i>	A	1	1–10	
41	Гоголь	<i>Bucephala clangula</i>	A	1	11–100	
46	Большой крохаль	<i>Mergus merganser</i>	A	1	1–10	
47	Скопа	<i>Pandion haliaetus</i>	A	1	1–10	
48	Осоед	<i>Pernis apivorus</i>	A	1	1–10	
49	Чёрный коршун	<i>Milvus migrans</i>	B	4	101–1000	
50	Полевой лунь	<i>Circus cyaneus</i>	B	4	11–100	
53	Болотный лунь	<i>Circus aeruginosus</i>	A	1	1–10	
54	Тетеревятник	<i>Accipiter gentilis</i>	A	1	1–10	
55	Перепелятник	<i>Accipiter nisus</i>	A	1	1–10	
57	Канюк	<i>Buteo buteo</i>	B	4	11–100	
64	Орлан-белохвост	<i>Haliaeetus albicilla</i>	A	1	1–10	
68	Сапсан	<i>Falco peregrinus</i>	A	1	1–10	
69	Чеглок	<i>Falco subbuteo</i>	A	1	1–10	

72	Пустельга	<i>Falco tinnunculus</i>	A	1	1–10
74	Тетерев	<i>Lyrurus tetrix</i>	A	1	1–10
75	Глухарь	<i>Tetrao urogallus</i>	C	12	1–10
76	Рябчик	<i>Tetrastes bonasia</i>	C	12	11–100
78	Перепел	<i>Coturnix coturnix</i>	B	4	1–10
79	Серый журавль	<i>Grus grus</i>	B	4	1–10
81	Погоныш	<i>Porzana porzana</i>	B	4	1–10
83	Коростель	<i>Crex crex</i>	B	4	11–100
84	Камышница	<i>Gallinula chloropus</i>	B	4	1–10
85	Лысуха	<i>Fulica atra</i>	C	12	11–100
91	Малый зуёк	<i>Charadrius dubius</i>	C	15	11–100
93	Чибис	<i>Vanellus vanellus</i>	B	7	11–100
97	Черныш	<i>Tringa ochropus</i>	B	7	11–100
98	Фифи	<i>Tringa glareola</i>	A	1	1–10
99	Большой улит	<i>Tringa nebularia</i>	B	4	1–10
100	Травник	<i>Tringa totanus</i>	B	7	11–100
103	Перевозчик	<i>Actitis hypoleucos</i>	B	7	11–100
104	Мородунка	<i>Xenus cinereus</i>	A	2	1–10
115	Бекас	<i>Gallinago gallinago</i>	B	4	11–100
116	Дупель	<i>Gallinago media</i>	B	4	1–10
117	Вальдшнеп	<i>Scolopax rusticola</i>	B	4	11–100
120	Большой веретенник	<i>Limosa limosa</i>	B	4	11–100
128	Малая чайка	<i>Larus minutus</i>	A	1	1–10
129	Озёрная чайка	<i>Larus ridibundus</i>	A	1	11–100
136	Сизая чайка	<i>Larus canus</i>	A	1	101–1000
137	Чёрная крачка	<i>Chlidonias niger</i>	A	1	11–100
138	Белокрылая крачка	<i>Chlidonias leucopterus</i>	A	1	11–100
142	Речная крачка	<i>Sterna hirundo</i>	B	6	11–100
146	Вяхирь	<i>Columba palumbus</i>	B	6	1–10
147	Клинтух	<i>Columba oenas</i>	A	2	1–10
148	Сизый голубь (городской)	<i>Columba livia f. domestica</i>	B	6	101–1000
1506	Большая горлица	<i>Streptopelia orientalis</i>	B	4	1–10
151	Кукушка	<i>Cuculus canorus</i>	B	4	11–100
152	Глухая кукушка	<i>Cuculus optatus</i>	B	4	11–100
155	Ушастая сова	<i>Asio otus</i>	B	4	11–100
156	Болотная сова	<i>Asio flammeus</i>	A	1	11–100
163	Длиннохвостая неясыть	<i>Strix uralensis</i>	A	1	1–10
164	Бородатая неясыть	<i>Strix nebulosa</i>	A	1	1–10
165	Козодой	<i>Caprimulgus europaeus</i>	B	4	1–10
166	Чёрный стриж	<i>Apus apus</i>	B	5	11–100
168	Зимородок	<i>Alcedo atthis</i>	A	1	1–10
171	Вертишейка	<i>Jynx torquilla</i>	B	5	11–100
173	Седой дятел	<i>Picus canus</i>	A	1	1–10
174	Желна	<i>Dryocopus martius</i>	B	6	11–100
175	Большой пёстрый дятел	<i>Dendrocopos major</i>	C	12	101–1000
177	Белоспинный дятел	<i>Dendrocopos leucotos</i>	A	1	1–10
178	Малый пёстрый дятел	<i>Dendrocopos minor</i>	A	1	1–10
179	Трёхпалый дятел	<i>Picoides tridactylus</i>	A	1	1–10
180	Береговушка	<i>Riparia riparia</i>	B	6	101–1000
181	Деревенская ласточка	<i>Hirundo rustica</i>	B	6	101–1000
182	Воронok	<i>Delichon urbica</i>	A	1	11–100
186	Полевой жаворонок	<i>Alauda arvensis</i>	B	4	11–100
191	Лесной конёк	<i>Anthus trivialis</i>	B	4	101–1000

191a	Пятнистый конёк	<i>Anthus hodgsoni</i>	С	15	101–1000	
194	Жёлтая трясогузка	<i>Motacilla flava</i>	В	4	11–100	
194в	Горная трясогузка	<i>Motacilla cinerea</i>	С	12	11–100	
195a	Желтоголовая трясогузка	<i>Motacilla citreola</i>	В	4	11–100	
196	Белая трясогузка	<i>Motacilla alba</i>	С	12	101–1000	
197	Жулан	<i>Lanius collurio</i>	В	4	1–10	
201	Иволга	<i>Oriolus oriolus</i>	В	4	11–100	
202	Скворец	<i>Sturnus vulgaris</i>	В	6	101–1000	
204	Сойка	<i>Garrulus glandarius</i>	С	12	11–100	
205	Сорока	<i>Pica pica</i>	С	12	101–1000	
206	Кедровка	<i>Nucifraga caryocatactes</i>	В	3	1–10	
207	Галка	<i>Corvus monedula</i>	В	6	101–1000	
208	Грач	<i>Corvus frugilegus</i>	С	11	11–100	
209	Серая ворона	<i>Corvus cornix</i>	С	12	101–1000	
210	Ворон	<i>Corvus corax</i>	С	12	11–100	
211	Свиристель	<i>Bombycilla garrulus</i>	А	1	1–10	
213	Крапивник	<i>Troglodytes troglodytes</i>	В	4	11–100	
215	Лесная завирушка	<i>Prunella modularis</i>	В	4	11–100	
216	Речной сверчок	<i>Locustella fluviatilis</i>	В	4	11–100	
217	Обыкн. сверчок	<i>Locustella naevia</i>	В	4	11–100	
217a	Пятнистый сверчок	<i>Locustella lanceolata</i>	В	4	11–100	
220	Барсучок	<i>Acrocephalus schoenobaenus</i>	В	4	11–100	
221	Садовая камышевка	<i>Acrocephalus dumetorum</i>	В	7	101–1000	
222	Болотная камышевка	<i>Acrocephalus palustris</i>	В	4	1–10	
225	Зелёная пересмешка	<i>Hippolais icterina</i>	В	4	1–10	
226	Северная бормотушка	<i>Iduna caligata</i>	В	4	11–100	
228	Славка-черноголовка	<i>Sylvia atricapilla</i>	В	7	11–100	
229	Садовая славка	<i>Sylvia borin</i>	В	7	11–100	
230	Серая славка	<i>Sylvia communis</i>	В	4	11–100	
231	Славка-завирушка	<i>Sylvia curruca</i>	В	4	11–100	
232	Пеночка-весничка	<i>Phylloscopus trochilus</i>	В	4	11–100	
233-1	Пеночка-теньковка сибирская	<i>Phylloscopus collybita tristis</i>	В	4	101–1000	
235	Зелёная пеночка	<i>Phylloscopus trochiloides</i>	В	4	101–1000	
237	Желтоголовый королёк	<i>Regulus regulus</i>	В	4	11–100	
238	Мухоловка-пеструшка	<i>Ficedula hypoleuca</i>	А	2	11–100	
240	Малая мухоловка	<i>Ficedula parva</i>	А	2	1–10	
241	Серая мухоловка	<i>Muscicapa striata</i>	В	4	11–100	
242	Луговой чекан	<i>Saxicola rubetra</i>	В	7	11–100	
243	Черноголовый чекан	<i>Saxicola torquata</i>	С	12	101–1000	
244	Обыкн. каменка	<i>Oenanthe oenanthe</i>	С	12	101–1000	
245	Обыкн. горихвостка	<i>Phoenicurus phoenicurus</i>	С	12	101–1000	
247	Зарянка	<i>Erithacus rubecula</i>	В	4	11–100	
248	Соловей	<i>Luscinia luscinia</i>	В	4	11–100	
249	Варакушка	<i>Luscinia svecica</i>	В	4	11–100	
249a	Синехвостка	<i>Tarsiger cyanurus</i>	В	4	1–10	
251	Рябинник	<i>Turdus pilaris</i>	С	15	101–1000	
252	Чёрный дрозд	<i>Turdus merula</i>	А	2	1–10	
253	Белобровик	<i>Turdus iliacus</i>	С	15	101–1000	
254	Певчий дрозд	<i>Turdus philomelos</i>	С	15	101–1000	
255	Деряба	<i>Turdus viscivorus</i>	В	4	11–100	
254a	Пёстрый дрозд	<i>Zoothera varia</i>	В	4	1–10	
256	Ополовник	<i>Aegithalos caudatus</i>	А	1	11–100	
259	Пухляк	<i>Parus montanus</i>	В	4	11–100	

262	Московка	<i>Parus ater</i>	В	6	101–1000	
263	Лазоревка	<i>Parus caeruleus</i>	В	4	1–10	
265	Большая синица	<i>Parus major</i>	В	6	101–1000	
266	Поползень	<i>Sitta europaea</i>	В	6	11–100	
267	Пищуха	<i>Certhia familiaris</i>	В	5	11–100	
268	Домовый воробей	<i>Passer domesticus</i>	С	12	101–1000	
269	Полевой воробей	<i>Passer montanus</i>	В	4	101–1000	
270	Зяблик	<i>Fringilla coelebs</i>	В	4	101–1000	
271	Вьюрок	<i>Fringilla montifringilla</i>	А	2	11–100	
272	Зеленушка	<i>Chloris chloris</i>	А	2	11–100	
273	Чиж	<i>Spinus spinus</i>	А	1	11–100	
274	Черноголовый щегол	<i>Carduelis carduelis</i>	А	1	11–100	
275	Коноплянка	<i>Acanthis cannabina</i>	А	1	11–100	
279	Чечевица	<i>Carpodacus erythrinus</i>	В	4	101–1000	
279a	Урагус	<i>Uragus sibiricus</i>	А	1	1–10	
282	Клёст-еловик	<i>Loxia curvirostra</i>	В	4	11–100	
284	Снегирь	<i>Pyrrhula pyrrhula</i>	В	4	11–100	
286	Дубонос	<i>Coccothraustes coccothraustes</i>	А	1	11–100	
288	Обыкн. овсянка	<i>Emberiza citrinella</i>	В	4	11–100	
289	Камышовая овсянка	<i>Schoeniclus schoeniclus</i>	В	4	11–100	
291	Овсянка-ремез	<i>Ocyris rustica</i>	А	2	1–10	

КВАДРАТ 40VFM1

СВЕРДЛОВСКАЯ ОБЛАСТЬ, ПЕРМСКИЙ КРАЙ

Г.В. Бойко

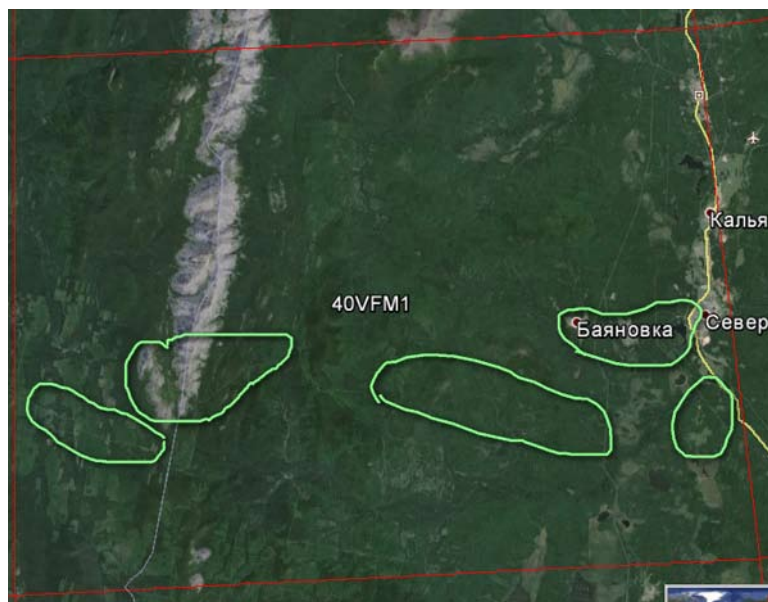

СРОКИ РАБОТ

2013 г.

РАЗМЕР ОБСЛЕДОВАННОЙ ТЕРРИТОРИИ

30% площади квадрата (Свердловская обл.)

БИОТОПЫ

Основное внимание уделено горно-лесным комплексам (преимущественно смешанные мелколиственно-хвойные леса, зарастающие вырубki, берёзовое горное криволесье, горная тундра) и в меньшей мере водно-болотным местообитаниям.

Обследование квадрата в 2013 г. проведено при финансовой поддержке Русского общества сохранения и изучения птиц им. М.А. Мензбира, в рамках проекта «Атлас гнездящихся птиц Европы».

СОСТАВ ВИДОВ, СТАТУС И ЧИСЛЕННОСТЬ ПТИЦ В КВАДРАТЕ

№ вида	Русское название вида	Латинское название вида	Статус (аббревиатура)		Число условно гнездящихся пар на обследованной территории	Оценка численности в квадрате (число условно гн. пар)
28	Кряква	<i>Anas platyrhynchos</i>	A	1	1–10	
29	Чирок-свистун	<i>Anas crecca</i>	B	3	11–100	
32	Шилохвость	<i>Anas acuta</i>	A	1	1–10	
41	Гоголь	<i>Bucephala clangula</i>	B	3	11–100	
46	Большой крохаль	<i>Mergus merganser</i>	A	1	11–100	
47	Скопа	<i>Pandion haliaetus</i>	A	1	1–10	
48	Осоед	<i>Pernis apivorus</i>	A	1	1–10	
49	Чёрный коршун	<i>Milvus migrans</i>	A	1	11–100	
50	Полевой лунь	<i>Circus cyaneus</i>	A	1	11–100	
54	Тетеревятник	<i>Accipiter gentilis</i>	A	1	1–10	
55	Перепелятник	<i>Accipiter nisus</i>	A	1	1–10	
57	Канюк	<i>Buteo buteo</i>	B	4	1–10	
68	Сапсан	<i>Falco peregrinus</i>	A	1	1–10	
69	Чеглок	<i>Falco subbuteo</i>	A	1	1–10	
70	Дербник	<i>Falco columbarius</i>	A	1	1–10	
72	Пустельга	<i>Falco tinnunculus</i>	A	1	1–10	
73	Белая куропатка	<i>Lagopus lagopus</i>	A	1	11–100	
73а	Тундрная куропатка	<i>Lagopus mutus</i>	B	4	11–100	
74	Тетерев	<i>Lyrurus tetrix</i>	A	1	1–10	
75	Глухарь	<i>Tetrao urogallus</i>	B	4	11–100	
76	Рябчик	<i>Tetrastes bonasia</i>	B	4	11–100	
78	Перепел	<i>Coturnix coturnix</i>	A	1	1–10	
81	Погоньш	<i>Porzana porzana</i>	A	1	1–10	
83	Коростель	<i>Crex crex</i>	B	4	11–100	

84	Камышница	<i>Gallinula chloropus</i>	A	1	1–10
85	Лысуха	<i>Fulica atra</i>	A	1	1–10
89	Золотистая ржанка	<i>Pluvialis apricaria</i>	B	5	1–10
91	Малый зуёк	<i>Charadrius dubius</i>	A	1	11–100
93	Чибис	<i>Vanellus vanellus</i>	A	1	1–10
97	Черныш	<i>Tringa ochropus</i>	B	5	11–100
98	Фифи	<i>Tringa glareola</i>	A	1	1–10
99	Большой улит	<i>Tringa nebularia</i>	A	1	11–100
100	Травник	<i>Tringa totanus</i>	A	1	1–10
103	Перевозчик	<i>Actitis hypoleucos</i>	A	1	11–100
104	Мородунка	<i>Xenus cinereus</i>	A	1	1–10
115	Бекас	<i>Gallinago gallinago</i>	B	4	1–10
116	Дупель	<i>Gallinago media</i>	B	4	1–10
117	Вальдшнеп	<i>Scolopax rusticola</i>	B	4	11–100
129	Озёрная чайка	<i>Larus ridibundus</i>	A	1	1–10
132	Халей	<i>Larus heuglini</i>	A	1	1–10
136	Сизая чайка	<i>Larus canus</i>	A	1	11–100
138	Белокрылая крачка	<i>Chlidonias leucopterus</i>	A	1	1–10
142	Речная крачка	<i>Sterna hirundo</i>	A	1	11–100
146	Вяхирь	<i>Columba palumbus</i>	B	4	1–10
148	Сизый голубь (городской)	<i>Columba livia f. domestica</i>	C	12	101–1000
1506	Большая горлица	<i>Streptopelia orientalis</i>	B	4	1–10
151	Кукушка	<i>Cuculus canorus</i>	B	4	11–100
152	Глухая кукушка	<i>Cuculus optatus</i>	B	4	11–100
154	Филин	<i>Bubo bubo</i>	B	4	1–10
155	Ушастая сова	<i>Asio otus</i>	A	1	1–10
156	Болотная сова	<i>Asio flammeus</i>	A	1	1–10
158	Мохноногий сыч	<i>Aegolius funereus</i>	A	2	1–10
163	Длиннохвостая неясыть	<i>Strix uralensis</i>	A	1	1–10
164	Бородатая неясыть	<i>Strix nebulosa</i>	A	1	1–10
165	Козодой	<i>Caprimulgus europaeus</i>	A	1	1–10
166	Чёрный стриж	<i>Apus apus</i>	A	1	11–100
171	Вертишейка	<i>Jynx torquilla</i>	B	4	1–10
173	Седой дятел	<i>Picus canus</i>	A	1	1–10
174	Желна	<i>Dryocopus martius</i>	B	4	1–10
175	Большой пёстрый дятел	<i>Dendrocopos major</i>	C	12	101–1000
177	Белоспинный дятел	<i>Dendrocopos leucotos</i>	A	1	1–10
178	Малый пёстрый дятел	<i>Dendrocopos minor</i>	A	1	1–10
179	Трёхпалый дятел	<i>Picooides tridactylus</i>	A	1	11–100
180	Береговушка	<i>Riparia riparia</i>	B	6	11–100
181	Деревенская ласточка	<i>Hirundo rustica</i>	B	6	101–1000
182	Воронок	<i>Delichon urbica</i>	A	1	11–100
186	Полевой жаворонок	<i>Alauda arvensis</i>	A	1	1–10
191	Лесной конёк	<i>Anthus trivialis</i>	B	4	11–100
191a	Пятнистый конёк	<i>Anthus hodgsoni</i>	C	11	101–1000
192	Луговой конёк	<i>Anthus pratensis</i>	C	11	101–1000
194	Жёлтая трясогузка	<i>Motacilla flava</i>	A	1	11–100
194в	Горная трясогузка	<i>Motacilla cinerea</i>	C	11	101–1000
195a	Желтоголовая трясогузка	<i>Motacilla citreola</i>	A	1	1–10
196	Белая трясогузка	<i>Motacilla alba</i>	C	12	101–1000
197	Жулан	<i>Lanius collurio</i>	B	3	1–10
201	Иволга	<i>Oriolus oriolus</i>	B	4	1–10
202	Скворец	<i>Sturnus vulgaris</i>	B	6	11–100

204	Сойка	<i>Garrulus glandarius</i>	В	7	11–100	
205	Сорока	<i>Pica pica</i>	С	12	101–1000	
206	Кедровка	<i>Nucifraga caryocatactes</i>	С	12	11–100	
207	Галка	<i>Corvus monedula</i>	В	6	11–100	
209	Серая ворона	<i>Corvus cornix</i>	С	12	101–1000	
210	Ворон	<i>Corvus corax</i>	С	12	11–100	
211	Свиристель	<i>Bombycilla garrulus</i>	В	3	1–10	
212	Оляпка	<i>Cinclus cinclus</i>	С	12	11–100	
213	Крапивник	<i>Troglodytes troglodytes</i>	В	4	11–100	
214а	Черногорлая завирушка	<i>Prunella atrogularis</i>	А	2	1–10	
215	Лесная завирушка	<i>Prunella modularis</i>	С	12	11–100	
217а	Пятнистый сверчок	<i>Locustella lanceolata</i>	В	4	11–100	
220	Барсучок	<i>Acrocephalus schoenobaenus</i>	А	2	11–100	
221	Садовая камышевка	<i>Acrocephalus dumetorum</i>	В	4	101–1000	
225	Зелёная пересмешка	<i>Hippolais icterina</i>	А	2	1–10	
226	Северная бормотушка	<i>Iduna caligata</i>	В	4	11–100	
228	Славка-черноголовка	<i>Sylvia atricapilla</i>	В	4	1–10	
229	Садовая славка	<i>Sylvia borin</i>	С	11	101–1000	
230	Серая славка	<i>Sylvia communis</i>	А	1	11–100	
231	Славка-завирушка	<i>Sylvia curruca</i>	С	11	101–1000	
232	Пеночка-весничка	<i>Phylloscopus trochilus</i>	В	4	101–1000	
233-1	Пеночка-теньковка сибирская	<i>Phylloscopus collybita tristis</i>	С	11	101–1000	
235	Зелёная пеночка	<i>Phylloscopus trochiloides</i>	В	4	101–1000	
235а	Зарничка	<i>Phylloscopus inornatus</i>	С	11	101–1000	
235б	Пеночка-галовка	<i>Phylloscopus borealis</i>	С	11	101–1000	
237	Желтоголовый королёк	<i>Regulus regulus</i>	В	11	11–100	
238	Мухоловка-пеструшка	<i>Ficedula hypoleuca</i>	В	4	11–100	
240	Малая мухоловка	<i>Ficedula parva</i>	А	2	1–10	
241	Серая мухоловка	<i>Muscicapa striata</i>	А	2	11–100	
243	Черноголовый чекан	<i>Saxicola torquata</i>	В	4	11–100	
244	Обыкн. каменка	<i>Oenanthe oenanthe</i>	С	12	11–100	101–1000
245	Обыкн. горихвостка	<i>Phoenicurus phoenicurus</i>	С	11	101–1000	
247	Зарянка	<i>Erithacus rubecula</i>	С	11	11–100	
248а	Соловей красношейка	<i>Luscinia calliope</i>	В	4	11–100	
249	Варакушка	<i>Luscinia svecica</i>	С	11	101–1000	
249а	Синехвостка	<i>Tarsiger cyanurus</i>	В	4	11–100	
250	Чернозобый дрозд	<i>Turdus atrogularis</i>	С	15	11–100	
251	Рябинник	<i>Turdus pilaris</i>	С	15	101–1000	
253	Белобровик	<i>Turdus iliacus</i>	С	12	101–1000	
254	Певчий дрозд	<i>Turdus philomelos</i>	С	15	101–1000	
255	Деряба	<i>Turdus viscivorus</i>	В	4	11–100	
254а	Пёстрый дрозд	<i>Zoothera varia</i>	С	15	11–100	
256	Ополовник	<i>Aegithalos caudatus</i>	С	12	11–100	
259	Пухляк	<i>Parus montanus</i>	С	11	11–100	
260	Сероголовая гаичка	<i>Parus cinctus</i>	В	4	1–10	
262	Московка	<i>Parus ater</i>	С	12	101–1000	
265	Большая синица	<i>Parus major</i>	А	1	101–1000	
266	Поползень	<i>Sitta europaea</i>	В	6	11–100	
267	Пищуха	<i>Certhia familiaris</i>	В	4	11–100	
268	Домовый воробей	<i>Passer domesticus</i>	В	6	101–1000	
269	Полевой воробей	<i>Passer montanus</i>	В	6	11–100	
270	Зяблик	<i>Fringilla coelebs</i>	В	4	11–100	
271	Вьюрок	<i>Fringilla montifringilla</i>	В	4	101–1000	

272	Зеленушка	<i>Chloris chloris</i>	A	1	1–10	
273	Чиж	<i>Spinus spinus</i>	B	4	11–100	
274	Черноголовый щегол	<i>Carduelis carduelis</i>	A	1	1–10	
279	Чечевица	<i>Carpodacus erythrinus</i>	B	4	11–100	
280	Щур	<i>Pinicola enucleator</i>	A	1	1–10	
282	Клёст-еловик	<i>Loxia curvirostra</i>	A	1	11–100	
283	Белокрылый клёст	<i>Loxia leucoptera</i>	A	1	11–100	
284	Снегирь	<i>Pyrrhula pyrrhula</i>	B	4	11–100	
286	Дубонос	<i>Coccothraustes coccothraustes</i>	A	1	11–100	
288	Обыкн. овсянка	<i>Emberiza citrinella</i>	A	2	1–10	
289	Камышовая овсянка	<i>Schoeniclus schoeniclus</i>	B	4	11–100	
291	Овсянка-ремез	<i>Ocyris rustica</i>	B	7	11–100	
292	Овсянка-крошка	<i>Ocyris pusillus</i>	C	11	101–1000	

КВАДРАТ 40VFM2

СВЕРДЛОВСКАЯ ОБЛАСТЬ

Г.В. Бойко

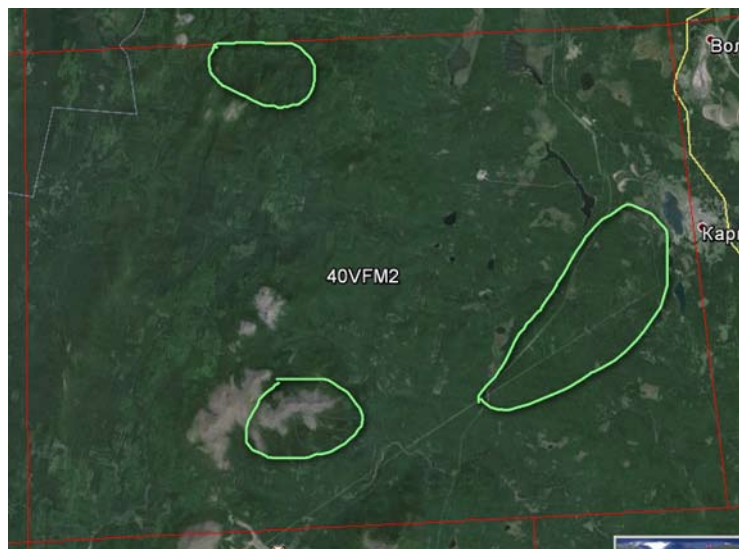

СРОКИ РАБОТ

2013 г.

РАЗМЕР ОБСЛЕДОВАННОЙ ТЕРРИТОРИИ

20–30% площади квадрата

БИОТОПЫ

Основное внимание уделено горно-лесным биотопам, в меньшей мере водно-болотным.

Обследование квадрата в 2013 г. проведено при финансовой поддержке Русского общества сохранения и изучения птиц им. М.А. Мензбира, в рамках проекта «Атлас гнездящихся птиц Европы».

СОСТАВ ВИДОВ, СТАТУС И ЧИСЛЕННОСТЬ ПТИЦ В КВАДРАТЕ

№ вида	Русское название вида	Латинское название вида	Статус (аббревиатура)		Число условно гнездящихся пар на обследованной территории	Оценка численности в квадрате (число условно гн. пар)
2	Чернозобая гагара	<i>Gavia arctica</i>	A	2	1–10	
7	Большая поганка, чомга	<i>Podiceps cristatus</i>	A	1	1–10	
10	Большая выпь	<i>Botaurus stellaris</i>	A	2	1–10	
14	Серая цапля	<i>Ardea cinerea</i>	A	1	1–10	
28	Кряква	<i>Anas platyrhynchos</i>	C	10	11–100	
29	Чирок-свистун	<i>Anas crecca</i>	C	12	101–1000	
31	Связь	<i>Anas penelope</i>	A	1	1–10	
32	Шилохвость	<i>Anas acuta</i>	C	12	1–10	
33	Чирок-трескунок	<i>Anas querquedula</i>	A	1	1–10	
36	Красноголовый нырок	<i>Aythya ferina</i>	A	1	1–10	
38	Хохлатая чернеть	<i>Aythya fuligula</i>	A	1	1–10	
41	Гоголь	<i>Bucephala clangula</i>	A	1	11–100	
45	Длинноносый крохаль	<i>Mergus serrator</i>	A	1	1–10	
46	Большой крохаль	<i>Mergus merganser</i>	C	12	11–100	
47	Скопа	<i>Pandion haliaetus</i>	A	1	1–10	
48	Осоед	<i>Pernis apivorus</i>	A	1	1–10	
49	Чёрный коршун	<i>Milvus migrans</i>	A	1	101–1000	
50	Полевой лунь	<i>Circus cyaneus</i>	A	1	11–100	
54	Тетеревятник	<i>Accipiter gentilis</i>	A	1	1–10	
55	Перепелятник	<i>Accipiter nisus</i>	A	1	1–10	
57	Канюк	<i>Buteo buteo</i>	A	1	1–10	
64	Орлан-белохвост	<i>Haliaeetus albicilla</i>	A	1	1–10	
69	Чеглок	<i>Falco subbuteo</i>	A	1	1–10	
70	Дербник	<i>Falco columbarius</i>	B	7	1–10	
72	Пустельга	<i>Falco tinnunculus</i>	A	1	1–10	
73	Белая куропатка	<i>Lagopus lagopus</i>	A	2	11–100	

73а	Тундряная куропатка	<i>Lagopus mutus</i>	С	12	11–100
74	Тетерев	<i>Lyrurus tetrix</i>	А	1	11–100
75	Глухарь	<i>Tetrao urogallus</i>	С	12	11–100
76	Рябчик	<i>Tetrastes bonasia</i>	С	12	101–1000
78	Перепел	<i>Coturnix coturnix</i>	А	2	1–10
79	Серый журавль	<i>Grus grus</i>	А	2	1–10
81	Погоньш	<i>Porzana porzana</i>	А	2	11–100
83	Коростель	<i>Crex crex</i>	А	2	11–100
84	Камышница	<i>Gallinula chloropus</i>	А	1	1–10
85	Лысуха	<i>Fulica atra</i>	А	1	1–10
91	Малый зуёк	<i>Charadrius dubius</i>	В	7	101–1000
93	Чибис	<i>Vanellus vanellus</i>	В	7	1–10
97	Черныш	<i>Tringa ochropus</i>	В	5	11–100
98	Фифи	<i>Tringa glareola</i>	В	5	1–10
99	Большой улит	<i>Tringa nebularia</i>	В	7	11–100
100	Травник	<i>Tringa totanus</i>	В	7	1–10
103	Перевозчик	<i>Actitis hypoleucos</i>	С	12	101–1000
104	Мородунка	<i>Xenus cinereus</i>	А	2	1–10
115	Бекас	<i>Gallinago gallinago</i>	А	2	11–100
116	Дупель	<i>Gallinago media</i>	А	2	11–100
117	Вальдшнеп	<i>Scolopax rusticola</i>	В	4	11–100
129	Озёрная чайка	<i>Larus ridibundus</i>	А	1	11–100
132	Халей	<i>Larus heuglini</i>	А	1	1–10
136	Сизая чайка	<i>Larus canus</i>	А	1	101–1000
138	Белокрылая крачка	<i>Chlidonias leucopterus</i>	А	1	1–10
142	Речная крачка	<i>Sterna hirundo</i>	В	6	101–1000
146	Вяхрь	<i>Columba palumbus</i>	А	2	1–10
147	Клинтух	<i>Columba oenas</i>	А	2	1–10
148	Сизый голубь (городской)	<i>Columba livia f. domestica</i>	С	12	101–1000
150б	Большая горлица	<i>Streptopelia orientalis</i>	А	2	1–10
151	Кукушка	<i>Cuculus canorus</i>	В	4	11–100
152	Глухая кукушка	<i>Cuculus optatus</i>	В	4	11–100
154	Филин	<i>Bubo bubo</i>	А	2	1–10
155	Ушастая сова	<i>Asio otus</i>	А	1	1–10
156	Болотная сова	<i>Asio flammeus</i>	А	2	1–10
158	Мохноногий сыч	<i>Aegolius funereus</i>	А	2	1–10
163	Длиннохвостая неясыть	<i>Strix uralensis</i>	А	1	1–10
164	Бородатая неясыть	<i>Strix nebulosa</i>	А	1	1–10
165	Козодой	<i>Caprimulgus europaeus</i>	А	2	1–10
166	Чёрный стриж	<i>Apus apus</i>	В	6	11–100
168	Зимородок	<i>Alcedo atthis</i>	А	1	1–10
171	Вертишейка	<i>Jynx torquilla</i>	А	2	1–10
173	Седой дятел	<i>Picus canus</i>	А	1	1–10
174	Желна	<i>Dryocopus martius</i>	В	3	1–10
175	Большой пёстрый дятел	<i>Dendrocopos major</i>	С	16	101–1000
177	Белоспинный дятел	<i>Dendrocopos leucotos</i>	А	1	1–10
178	Малый пёстрый дятел	<i>Dendrocopos minor</i>	А	1	1–10
179	Трёхпалый дятел	<i>Picoides tridactylus</i>	А	2	11–100
180	Береговушка	<i>Riparia riparia</i>	В	6	11–100
181	Деревенская ласточка	<i>Hirundo rustica</i>	В	6	101–1000
182	Воронок	<i>Delichon urbica</i>	В	6	11–100
186	Полевой жаворонок	<i>Alauda arvensis</i>	В	4	11–100
191	Лесной конёк	<i>Anthus trivialis</i>	В	4	11–100

191a	Пятнистый конёк	<i>Anthus hodgsoni</i>	С	11	101–1000	
192	Луговой конёк	<i>Anthus pratensis</i>	С	11	101–1000	
194	Жёлтая трясогузка	<i>Motacilla flava</i>	В	4	11–100	
194в	Горная трясогузка	<i>Motacilla cinerea</i>	С	12	101–1000	
195a	Желтоголовая трясогузка	<i>Motacilla citreola</i>	А	2	11–100	
196	Белая трясогузка	<i>Motacilla alba</i>	С	12	101–1000	
197	Жулан	<i>Lanius collurio</i>	А	1	1–10	
201	Иволга	<i>Oriolus oriolus</i>	А	2	11–100	
202	Скворец	<i>Sturnus vulgaris</i>	В	6	11–100	
204	Сойка	<i>Garrulus glandarius</i>	В	3	11–100	
205	Сорока	<i>Pica pica</i>	С	12	101–1000	
206	Кедровка	<i>Nucifraga caryocatactes</i>	С	12	11–100	
207	Галка	<i>Corvus monedula</i>	В	6	11–100	
209	Серая ворона	<i>Corvus cornix</i>	С	12	101–1000	
210	Ворон	<i>Corvus corax</i>	С	12	11–100	
211	Свиристель	<i>Bombycilla garrulus</i>	А	1	1–10	
212	Оляпка	<i>Cinclus cinclus</i>	С	12	11–100	
213	Крапивник	<i>Troglodytes troglodytes</i>	А	2	11–100	
215	Лесная завирушка	<i>Prunella modularis</i>	А	2	11–100	
217a	Пятнистый сверчок	<i>Locustella lanceolata</i>	А	2	11–100	
220	Барсучок	<i>Acrocephalus schoenobaenus</i>	А	2	11–100	
221	Садовая камышевка	<i>Acrocephalus dumetorum</i>	В	4	101–1000	
225	Зелёная пересмешка	<i>Hippolais icterina</i>	А	2	1–10	
226	Северная бормотушка	<i>Iduna caligata</i>	А	2	11–100	
228	Славка-черноголовка	<i>Sylvia atricapilla</i>	А	2	1–10	
229	Садовая славка	<i>Sylvia borin</i>	В	4	101–1000	
230	Серая славка	<i>Sylvia communis</i>	А	2	11–100	
231	Славка-завирушка	<i>Sylvia curruca</i>	В	4	101–1000	
232	Пеночка-весничка	<i>Phylloscopus trochilus</i>	В	4	101–1000	
233-1	Пеночка-теньковка сибирская	<i>Phylloscopus collybita tristis</i>	В	4	101–1000	
235	Зелёная пеночка	<i>Phylloscopus trochiloides</i>	В	4	101–1000	
235a	Зарничка	<i>Phylloscopus inornatus</i>	В	4	11–100	
235б	Пеночка-галовка	<i>Phylloscopus borealis</i>	В	4	11–100	
237	Желтоголовый королёк	<i>Regulus regulus</i>	А	2	11–100	
238	Мухоловка-пеструшка	<i>Ficedula hypoleuca</i>	А	2	11–100	
240	Малая мухоловка	<i>Ficedula parva</i>	А	2	1–10	
241	Серая мухоловка	<i>Muscicapa striata</i>	А	2	11–100	
242	Луговой чекан	<i>Saxicola rubetra</i>	А	1	1–10	
243	Черноголовый чекан	<i>Saxicola torquata</i>	В	4	11–100	
244	Обыкн. каменка	<i>Oenanthe oenanthe</i>	В	4	101–1000	
245	Обыкн. горихвостка	<i>Phoenicurus phoenicurus</i>	В	7	101–1000	
247	Зарянка	<i>Erithacus rubecula</i>	В	3	11–100	
248a	Соловей красношейка	<i>Luscinia calliope</i>	А	2	1–10	
249	Варакушка	<i>Luscinia svecica</i>	С	12	101–1000	
249a	Синехвостка	<i>Tarsiger cyanurus</i>	В	4	11–100	
250	Чернозобый дрозд	<i>Turdus atrogularis</i>	В	7	11–100	
251	Рябинник	<i>Turdus pilaris</i>	С	12	101–1000	
253	Белобровик	<i>Turdus iliacus</i>	С	12	101–1000	
254	Певчий дрозд	<i>Turdus philomelos</i>	С	12	101–1000	
255	Деряба	<i>Turdus viscivorus</i>	В	4	11–100	
254a	Пёстрый дрозд	<i>Zoothera varia</i>	В	4	11–100	
256	Ополовник	<i>Aegithalos caudatus</i>	В	3	11–100	
259	Пухляк	<i>Parus montanus</i>	В	3	101–1000	

262	Московка	<i>Parus ater</i>	В	4	101–1000	
265	Большая синица	<i>Parus major</i>	В	4	101–1000	
266	Поползень	<i>Sitta europaea</i>	В	6	11–100	
267	Пищуха	<i>Certhia familiaris</i>	В	4	11–100	
268	Домовый воробей	<i>Passer domesticus</i>	С	12	101–1000	
269	Полевой воробей	<i>Passer montanus</i>	В	6	101–1000	
270	Зяблик	<i>Fringilla coelebs</i>	А	4	101–1000	
271	Вьюрок	<i>Fringilla montifringilla</i>	А	4	101–100	
273	Чиж	<i>Spinus spinus</i>	В	5	11–100	
274	Черноголовый щегол	<i>Carduelis carduelis</i>	А	1	1–10	
275	Коноплянка	<i>Acanthis cannabina</i>	А	1	1–10	
279	Чечевица	<i>Carpodacus erythrinus</i>	В	5	101–1000	
282	Клёст-еловик	<i>Loxia curvirostra</i>	А	1	11–100	
284	Снегирь	<i>Pyrrhula pyrrhula</i>	В	4	11–100	
286	Дубонос	<i>Coccothraustes coccothraustes</i>	А	1	11–100	
288	Обыкн. овсянка	<i>Emberiza citrinella</i>	А	2	1–10	
289	Камышовая овсянка	<i>Schoeniclus schoeniclus</i>	В	4	11–100	
291	Овсянка-ремез	<i>Ocyris rustica</i>	В	4	11–100	
292	Овсянка-крошка	<i>Ocyris pusillus</i>	С	11	11–100	

КВАДРАТ 40VFN1

ПЕРМСКИЙ КРАЙ, СВЕРДЛОВСКАЯ ОБЛАСТЬ, ВИШЕРСКИЙ ЗАПОВЕДНИК

В.А. Колбин

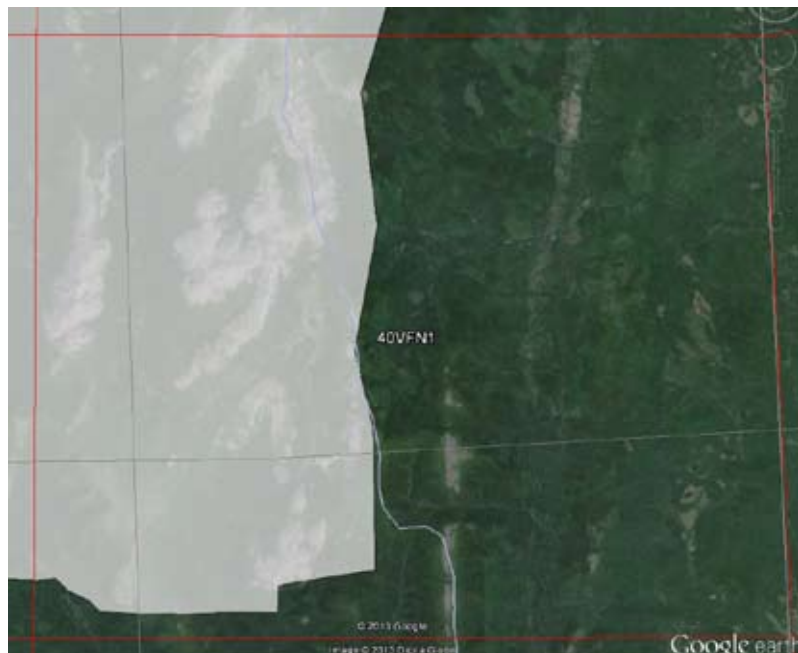

СРОКИ РАБОТ

2005–2013 гг.

РАЗМЕР ОБСЛЕДОВАННОЙ ТЕРРИТОРИИ

150 км²

БИОТОПЫ

В Пермском крае на изученной территории с высотами от 240 до 350 м над ур. м. преобладает зеленомошная елово-пихтовая тайга с примесью кедра. На участках с высотами от 350 до 600 м доминирует крупнопоротниковая и высокотравная елово-пихтовая тайга с примесью берёзы и кедра.

В подгольцовом поясе на высотах от 600 до 700 м над ур. м. преобладают хвойно-берёзовые редколесья со значительной (до 30%) примесью кедра. На высотах 700–800 м над ур. м. доминируют берёзовые криволесья с берёзой извилистой (*Betula tortuosa*).

На высотах от 800 до 900 м над ур. м. преобладают луга различного типа, горные пустоши с субальпийскими кустарниками. Выше 900 и 1000 м над ур. м. распространены кустарничковые, моховые, лишайниковые и каменистые горные тундры.

СОСТАВ ВИДОВ, СТАТУС И ЧИСЛЕННОСТЬ ПТИЦ В КВАДРАТЕ

№ вида	Русское название вида	Латинское название вида	Статус (аббревиатура)		Число условно гнездящихся пар на обследованной территории	Оценка численности в квадрате (число условно гн. пар)
28	Кряква	<i>Anas platyrhynchos</i>	В	3	1–10	1–10
29	Чирок-свистунок	<i>Anas crecca</i>	С	12	11–100	11–100
41	Обыкн. гоголь	<i>Bucephala clangula</i>	С	12	11–100	11–100
45	Средний крохаль	<i>Mergus serrator</i>	С	12	11–100	11–100
46	Большой крохаль	<i>Mergus merganser</i>	С	12	11–100	11–100
47	Скопа	<i>Pandion haliaetus</i>	В	3	1–10	1–10
49	Чёрный коршун	<i>Milvus migrans</i>	В	3	1–10	1–10
50	Полевой лунь	<i>Circus cyaneus</i>	В	3	1–10	11–100
54	Тетеревятник	<i>Accipiter gentilis</i>	В	3	1–10	1–10
55	Перепелятник	<i>Accipiter nisus</i>	В	3	1–10	11–100
57	Канюк	<i>Buteo buteo</i>	В	3	1–10	11–100
69	Чеглок	<i>Falco subbuteo</i>	В	3	1–10	1–10
70	Дербник	<i>Falco columbarius</i>	В	3	1–10	11–100
72	Обыкн. пустельга	<i>Falco tinnunculus</i>	В	3	1–10	11–100
73	Белая куропатка	<i>Lagopus lagopus</i>	С	12	11–100	101–1000
73а	Тундряная куропатка	<i>Lagopus mutus</i>	С	12	11–100	101–1000
74	Тетерев	<i>Lyrurus tetrix</i>	С	12	11–100	101–1000
75	Глухарь	<i>Tetrao urogallus</i>	С	12	11–100	101–1000
76	Рябчик	<i>Tetrastes bonasia</i>	С	12	11–100	101–1000

83	Коростель	<i>Crex crex</i>	B	4	1–10	11–100
89	Золотистая ржанка	<i>Pluvialis apricaria</i>	C	12	11–100	11–100
92	Хрустан	<i>Eudromias morinellus</i>	A	2	1–10	1–10
97	Черныш	<i>Tringa ochropus</i>	C	12	11–100	11–100
98	Фифи	<i>Tringa glareola</i>	C	12	1–10	1–10
99	Большой улит	<i>Tringa nebularia</i>	C	12	1–10	11–100
103	Перевозчик	<i>Actitis hypoleucos</i>	C	11, 12	11–100	101–1000
115	Бекас	<i>Gallinago gallinago</i>	B	3	1–10	11–100
116	Дупель	<i>Gallinago media</i>	B	3	1–10	11–100
117	Вальдшнеп	<i>Scolopax rusticola</i>	B	5	1–10	11–100
151	Обыкн. кукушка	<i>Cuculus canorus</i>	B	3, 4, 5	11–100	101–1000
152	Глухая кукушка	<i>Cuculus optatus</i>	B	3, 4, 5	11–100	101–1000
156	Болотная сова	<i>Asio flammeus</i>	B	3	1–10	11–100
158	Мохноногий сыч	<i>Aegolius funereus</i>	A	1	1–10	1–10
160	Воробьиный сыч	<i>Glaucidium passerinum</i>	A	1	1–10	1–10
161	Ястребиная сова	<i>Surnia ulula</i>	B	3	1–10	11–100
174	Желна	<i>Dryocopus martius</i>	C	10, 11	11–100	101–1000
175	Большой пёстрый дятел	<i>Dendrocopos major</i>	C	10, 11	11–100	101–1000
179	Трёхпалый дятел	<i>Picoides tridactylus</i>	C	10, 11	11–100	101–1000
186	Полевой жаворонок	<i>Alauda arvensis</i>	A	1	1–10	1–10
191a	Пятнистый конёк	<i>Anthus hodgsoni</i>	C	10–16	101–1000	1001–10000
192	Луговой конёк	<i>Anthus pratensis</i>	C	10–16	101–1000	1001–10000
194	Жёлтая трясогузка	<i>Motacilla flava</i>	C	10, 11	11–100	11–100
195a	Большая желтоголовая трясогузка	<i>Motacilla citreola</i>	B	7	1–10	1–10
194в	Горная трясогузка	<i>Motacilla cinerea</i>	C	10–16	11–100	101–1000
196	Белая трясогузка	<i>Motacilla alba</i>	C	10–16	11–100	101–1000
197	Обыкн. жулан	<i>Lanius collurio</i>	B	3	1–10	11–100
206	Кедровка	<i>Nucifraga caryocatactes</i>	C	10–16	101–1000	1001–10000
210	Ворон	<i>Corvus corax</i>	B	3, 4, 5	11–100	11–100
211	Свиристель	<i>Bombycilla garrulus</i>	B	3, 4, 5	11–100	101–1000
212	Оляпка	<i>Cinclus cinclus</i>	C	10, 11	11–100	11–100
213	Крапивник	<i>Troglodytes troglodytes</i>	C	10, 11	11–100	101–1000
214a	Черногорлая завирушка	<i>Prunella atrogularis</i>	B	3	11–100	101–1000
215	Лесная завирушка	<i>Prunella modularis</i>	B	3	11–100	11–100
217a	Пятнистый сверчок	<i>Locustella lanceolata</i>	B	3	1–10	11–100
221	Садовая камышевка	<i>Acrocephalus dumetorum</i>	C	10	11–100	101–1000
229	Садовая славка	<i>Sylvia borin</i>	C	10	11–100	101–1000
230	Серая славка	<i>Sylvia communis</i>	C	10	11–100	101–1000
231	Славка-завирушка	<i>Sylvia curruca</i>	C	10	11–100	101–1000
232	Пеночка-весничка	<i>Phylloscopus trochilus</i>	C	10–16	101–1000	1001–10000
233	Пеночка-теньковка	<i>Phylloscopus collybita</i>	C	10	101–1000	1001–10000
235б	Пеночка-таловка	<i>Phylloscopus borealis</i>	C	10, 11	101–1000	1001–10000
235	Зелёная пеночка	<i>Phylloscopus trochiloides</i>	C	10, 11	101–1000	1001–10000
235a	Зарничка	<i>Phylloscopus inornatus</i>	C	10	1–10	11–100
237	Желтоголовый королёк	<i>Regulus regulus</i>	C	10	11–100	101–1000
242	Луговой чекан	<i>Saxicola rubetra</i>	C	10	1–10	11–100
243	Черноголовый чекан	<i>Saxicola torquata</i>	C	10, 11	11–100	101–1000
244	Обыкн. каменка	<i>Oenanthe oenanthe</i>	C	10, 11	11–100	101–1000
245	Обыкн. горихвостка	<i>Phoenicurus phoenicurus</i>	C	10, 11	11–100	101–1000
247	Зарянка	<i>Erithacus rubecula</i>	C	10, 11	11–100	101–1000
249	Варакушка	<i>Luscinia svecica</i>	C	10, 11	11–100	101–1000
249a	Синехвостка	<i>Tarsiger cyanurus</i>	C	10, 11	11–100	101–1000

250	Чернозобый дрозд	<i>Turdus atrogularis</i>	С	10, 11	101–1000	1001–10000
251	Рябинник	<i>Turdus pilaris</i>	С	10, 11	101–1000	1001–10000
253	Белобровик	<i>Turdus iliacus</i>	С	10, 11	101–1000	1001–10000
254	Певчий дрозд	<i>Turdus philomelos</i>	С	10, 11	101–1000	1001–10000
254а	Пёстрый дрозд	<i>Zoothera varia</i>	С	10, 11	11–100	101–1000
256	Ополовник	<i>Aegithalos caudatus</i>	С	10, 11	11–100	101–1000
259	Пухляк	<i>Parus montanus</i>	С	10, 11	101–1000	1001–10000
260	Сероголовая гаичка	<i>Parus cinctus</i>	С	10, 11	101–1000	1001–10000
262	Московка	<i>Parus ater</i>	С	10, 11	101–1000	1001–10000
266	Поползень	<i>Sitta europaea</i>	С	10, 11	11–100	101–1000
267	Пищуха	<i>Certhia familiaris</i>	В	3	1–10	11–100
270	Зяблик	<i>Fringilla coelebs</i>	С	10, 11	11–100	101–1000
271	Вьюрок	<i>Fringilla montifringilla</i>	С	10–16	101–1000	1001–10000
273	Чиж	<i>Spinus spinus</i>	С	10, 13	101–1000	1001–10000
277	Обыкн. чечётка	<i>Acanthis flammea</i>	С	10	101–1000	1001–10000
280	Щур	<i>Pinicola enucleator</i>	С	10	11–100	101–1000
282	Клёст-еловик	<i>Loxia curvirostra</i>	С	10	101–1000	1001–10000
283	Белокрылый клёст	<i>Loxia leucoptera</i>	С	10	101–1000	1001–10000
284	Снегирь	<i>Pyrrhula pyrrhula</i>	С	10	11–100	101–1000
289	Камышовая овсянка	<i>Schoeniclus schoeniclus</i>	С	10	11–100	101–1000
291	Овсянка-ремез	<i>Ocyris rusticus</i>	С	10	11–100	101–1000
292	Овсянка-крошка	<i>Ocyris pusillus</i>	С	10	101–1000	1001–10000
293	Дубровник	<i>Ocyris aureolus</i>	С	10	1–10	1–10
294	Подорожник	<i>Calcarius lapponicus</i>	С	10	1–10	11–100

КВАДРАТ 40VFP1

РЕСПУБЛИКА КОМИ, ПЕЧОРО-ИЛЫЧСКИЙ ЗАПОВЕДНИК

Н.Д. Нейфельд, В.В. Теплов, М.М. Курбанбагамаев

СРОКИ РАБОТ

2005–2012 гг.

РАЗМЕР ОБСЛЕДОВАННОЙ ТЕРРИТОРИИ

40 км² (оценка численности птиц дана для предуральской части квадрата, т.е. примерно для 40% его площади)

БИОТОПЫ

1. Тёмнохвойная горная тайга западного склона Северного Урала с преобладанием ели сибирской с примесью пихты, кедра и берёзы в первом ярусе (горнолесной пояс).

2. Горные березняки из берёзы извилистой с примесью ели и с вкраплениями зарослей кустарниковых ив и разнотравных лугов (подгольцовый пояс).

3. Горные кустарниковые, мохово-лишайниковые, луговинные, каменистые тундры на верхних плато хребтов Северного Урала (горнотундровый пояс).

4. Каменные россыпи и скальные останцы на склонах и вершинах горных хребтов.

5. Мелководные горные реки и ручьи с каменистым дном, перекатами и порогами (водотоки верховий Печоры).

6. Болота сфагновые и осоковые, открытые и частично облесённые сосной, елью, берёзой.

В квадрат попадает часть территории ООПТ ФБГУ «Печоро-Илычский заповедник». Полевые исследования проведены на средства Федерального бюджета в рамках научной темы «Изучение естественного хода процессов, протекающих в природе и выявление взаимосвязей между отдельными частями природного комплекса».

СОСТАВ ВИДОВ, СТАТУС И ЧИСЛЕННОСТЬ ПТИЦ В КВАДРАТЕ

№ вида	Русское название вида	Латинское название вида	Статус (аббревиатура)		Число условно гнездящихся пар на обследованной территории	Оценка численности в квадрате (число условно гн. пар)
			А	С		
28	Кряква	<i>Anas platyrhynchos</i>	А	1	11–100	
29	Чирок-свистун	<i>Anas crecca</i>	А	1	11–100	
41	Гоголь	<i>Bucephala clangula</i>	С	12	11–100	
45	Длинноносый крохаль	<i>Mergus serrator</i>	А	1	1–10	
46	Большой крохаль	<i>Mergus merganser</i>	С	12	101–1000	
47	Скопа	<i>Pandion haliaetus</i>	С	16	1–10	
50	Полевой лунь	<i>Circus cyaneus</i>	С	12	1–10	
54	Тетеревятник	<i>Accipiter gentilis</i>	С	12	11–100	
55	Перепелятник	<i>Accipiter nisus</i>	С	16	11–100	
57	Канюк	<i>Buteo buteo</i>	С	16	11–100	
63	Беркут	<i>Aquila chrysaetos</i>	А	1	1–10	
64	Орлан-белохвост	<i>Haliaeetus albicilla</i>	С	16	1–10	
69	Чеглок	<i>Falco subbuteo</i>	С	16	11–100	
70	Дербник	<i>Falco columbarius</i>	С	16	11–100	
72	Пустельга	<i>Falco tinnunculus</i>	С	16	11–100	
73	Белая куропатка	<i>Lagopus lagopus</i>	А	1	11–100	
73а	Тундрная куропатка	<i>Lagopus mutus</i>	С	15	101–1000	
74	Тетерев	<i>Lyrurus tetrix</i>	С	15	101–1000	
75	Глухарь	<i>Tetrao urogallus</i>	С	15	101–1000	

76	Рябчик	<i>Tetrastes bonasia</i>	С	12	1001–10000	
78	Перепел	<i>Coturnix coturnix</i>	А	2	1–10	
83	Коростель	<i>Crex crex</i>	А	1	1–10	
89	Золотистая ржанка	<i>Pluvialis apricaria</i>	С	15	11–100	
92	Хрустан	<i>Eudromias morinellus</i>	С	15	11–100	
97	Черныш	<i>Tringa ochropus</i>	С	10	11–100	
99	Большой улит	<i>Tringa nebularia</i>	А	1	11–100	
103	Перевозчик	<i>Actitis hypoleucos</i>	С	15	101–1000	
115	Бекас	<i>Gallinago gallinago</i>	В	4	11–100	
115a	Азиатский бекас	<i>Gallinago stenura</i>	В	4	1–10	
116	Дупель	<i>Gallinago media</i>	А	1	11–100	
117	Вальдшнеп	<i>Scolopax rusticola</i>	В	4	11–100	
119	Средний кроншнеп	<i>Numenius phaeopus</i>	В	7	11–100	
146	Вяхирь	<i>Columba palumbus</i>	А	2	11–100	
151	Обыкн. кукушка	<i>Cuculus canorus</i>	С	12	101–1000	
152	Глухая кукушка	<i>Cuculus optatus</i>	А	2	11–100	
156	Болотная сова	<i>Asio flammeus</i>	С	15	1–10	
158	Мохноногий сыч	<i>Aegolius funereus</i>	А	2	11–100	
160	Воробьиный сыч	<i>Glaucidium passerinum</i>	А	2	11–100	
161	Ястребиная сова	<i>Surnia ulula</i>	А	1	1–10	
174	Желна	<i>Dryocopus martius</i>	С	16	11–100	
175	Большой пёстрый дятел	<i>Dendrocopos major</i>	С	16	101–1000	
179	Трёхпалый дятел	<i>Picoides tridactylus</i>	С	16	101–1000	
191	Лесной конёк	<i>Anthus trivialis</i>	В	4	11–100	
191a	Пятнистый конёк	<i>Anthus hodgsoni</i>	С	15	101–1000	
192	Луговой конёк	<i>Anthus pratensis</i>	С	16	101–1000	
194	Жёлтая трясогузка	<i>Motacilla flava</i>	А	1	11–100	
194в	Горная трясогузка	<i>Motacilla cinerea</i>	С	16	101–1000	
196	Белая трясогузка	<i>Motacilla alba</i>	С	15	11–100	
197	Жулан	<i>Lanius collurio</i>	А	1	1–10	
203	Кукша	<i>Perisoreus infaustus</i>	А	1	11–100	
206	Кедровка	<i>Nucifraga caryocatactes</i>	С	12	101–1000	
209	Серая ворона	<i>Corvus cornix</i>	А	1	11–100	
210	Ворон	<i>Corvus corax</i>	С	12	1–10	
211	Свиристель	<i>Bombycilla garrulus</i>	А	1	11–100	
212	Оляпка	<i>Cinclus cinclus</i>	С	12	11–100	
213	Крапивник	<i>Troglodytes troglodytes</i>	С	10	11–100	
214	Сибирская завирушка	<i>Prunella montanella</i>	С	12	11–100	
214a	Черногорлая завирушка	<i>Prunella atrogularis</i>	А	1	11–100	
215	Лесная завирушка	<i>Prunella modularis</i>	А	2	11–100	
217a	Пятнистый сверчок	<i>Locustella lanceolata</i>	А	2	11–100	
220	Барсучок	<i>Acrocephalus schoenobaenus</i>	А	1, 2	11–100	
221	Садовая камышевка	<i>Acrocephalus dumetorum</i>	С	12	101–1000	
226	Северная бормотушка	<i>Iduna caligata</i>	А	2	11–100	
229	Садовая славка	<i>Sylvia borin</i>	С	14	101–1000	
230	Серая славка	<i>Sylvia communis</i>	А	2	11–100	
231	Славка-завирушка	<i>Sylvia curruca</i>	А	2	11–100	
232	Пеночка-весничка	<i>Phylloscopus trochilus</i>	С	15	1001–10000	
233	Пеночка-теньковка	<i>Phylloscopus collybita</i>	А	2	101–1000	
235	Зелёная пеночка	<i>Phylloscopus trochiloides</i>	С	12	101–1000	
235б	Пеночка-таловка	<i>Phylloscopus borealis</i>	С	12	1001–10000	
235a	Зарничка	<i>Phylloscopus inornatus</i>	А	1	11–100	
237	Желтоголовый королёк	<i>Regulus regulus</i>	А	1	11–100	

238	Мухоловка-пеструшка	<i>Ficedula hypoleuca</i>	A	1	11–100	
240	Малая мухоловка	<i>Ficedula parva</i>	A	1	11–100	
241	Серая мухоловка	<i>Muscicapa striata</i>	A	1	11–100	
242	Луговой чекан	<i>Saxicola rubetra</i>	C	10	101–1000	
243	Черноголовый чекан	<i>Saxicola torquata</i>	C	10	101–1000	
244	Обыкн. каменка	<i>Oenanthe oenanthe</i>	C	15	101–1000	
245	Обыкн. горихвостка	<i>Phoenicurus phoenicurus</i>	C	12	101–1000	
247	Зарянка	<i>Erithacus rubecula</i>	B	4	101–1000	
249	Варакушка	<i>Luscinia svecica</i>	C	15	101–1000	
249a	Синехвостка	<i>Tarsiger cyanurus</i>	C	12	101–1000	
250	Чернозобый дрозд	<i>Turdus atrogularis</i>	C	16	101–1000	
251	Рябинник	<i>Turdus pilaris</i>	C	16	101–1000	
253	Белобровик	<i>Turdus iliacus</i>	C	15	101–1000	
254	Певчий дрозд	<i>Turdus philomelos</i>	C	16	101–1000	
254a	Пёстрый дрозд	<i>Zoothera varia</i>	C	12	11–100	
259	Пухляк	<i>Parus montanus</i>	C	14	101–1000	
260	Сероголовая гаичка	<i>Parus cinctus</i>	B	4	11–100	
262	Московка	<i>Parus ater</i>	B	4	101–1000	
266	Поползень	<i>Sitta europaea</i>	C	16	11–101	
267	Пищуха	<i>Certhia familiaris</i>	A	1	11–101	
270	Зяблик	<i>Fringilla coelebs</i>	C	16	101–1000	
271	Вьюрок	<i>Fringilla montifringilla</i>	C	16	1001–10000	
273	Чиж	<i>Spinus spinus</i>	A	2	101–1000	
277	Обыкн. чечётка	<i>Acanthis flammea</i>	C	12	101–1000	
279	Чечевица	<i>Carpodacus erythrinus</i>	C	13	101–1000	
280	Щур	<i>Pinicola enucleator</i>	A	1	101–1000	
282	Клёст-еловик	<i>Loxia curvirostra</i>	C	12	101–1000	
283	Белокрылый клёст	<i>Loxia leucoptera</i>	A	1	11–100	
284	Снегирь	<i>Pyrrhula pyrrhula</i>	C	112	101–1000	
289	Камышовая овсянка	<i>Schoeniclus schoeniclus</i>	C	15	101–1000	
291	Овсянка-ремез	<i>Ocyris rusticus</i>	A	1	101–1000	
292	Овсянка-крошка	<i>Ocyris pusillus</i>	C	15	1001–10000	
293	Дубровник	<i>Ocyris aureolus</i>	A	2	11–100	



© Н.Д. Нейфельд

Хрустан

© Н.Д. Нейфельд



Верховья Печоры у г. Медвежий Камень

© Н.Д. Нейфельд



Большой крохаль

КВАДРАТ 40VFP2

ПЕРМСКИЙ КРАЙ, СВЕРДЛОВСКАЯ ОБЛАСТЬ

В.А. Колбин, И.В. Кузиков



СРОКИ РАБОТ

2006–2010 гг.

РАЗМЕР ОБСЛЕДОВАННОЙ ТЕРРИТОРИИ

100 км² В.А. Колбин в Вишерском заповеднике (Пермский край), 3 км² И.В. Кузиков в Свердловской обл.

БИОТОПЫ

В Пермском крае на изученной территории с высотами от 240 до 350 м над ур. м. преобладает зеленомошная елово-пихтовая тайга с примесью кедра. На участках с высотами от 350 до 600 м доминирует крупнопоротниковая и высокотравная елово-пихтовая тайга с примесью берёзы и кедра.

В подгольцовом поясе на высотах от 600 до 700 м над ур. м. преобладают хвойно-берёзовые редколесья со значительной (до 30%) примесью кедра. На высотах 700–800 м над ур. м. доминируют берёзовые криволесья с берёзой извилистой (*Betula tortuosa*).

На высотах от 800 до 900 м над ур. м. преобладают луга различного типа, горные пустоши с субальпийскими кустарниками. Выше 900 и 1000 м над ур. м. распространены кустарничковые, моховые, лишайниковые и каменистые горные тундры.

В Свердловской обл. на обследованной территории доминируют мохово-кустарничковые сосновые леса с примесью кедра, лиственницы, ели, берёзы и осины.

СОСТАВ ВИДОВ, СТАТУС И ЧИСЛЕННОСТЬ ПТИЦ В КВАДРАТЕ

№ вида	Русское название вида	Латинское название вида	Статус (аббревиатура)		Число условно гнездящихся пар на обследованной территории	Оценка численности в квадрате (число условно гн. пар)
28	Кряква	<i>Anas platyrhynchos</i>	В	3	1–10	1–10
29	Чирок-свистунок	<i>Anas crecca</i>	С	12	11–100	11–100
36	Красноголовый нырок	<i>Aythya ferina</i>	В	3	1–10	
41	Обыкн. гоголь	<i>Bucephala clangula</i>	С	12	11–110	11–100
45	Средний крохаль	<i>Mergus serrator</i>	С	12	11–100	11–100
46	Большой крохаль	<i>Mergus merganser</i>	С	12	11–110	11–100
47	Скопа	<i>Pandion haliaetus</i>	В	3	1–10	1–10
49	Чёрный коршун	<i>Milvus migrans</i>	В	3	1–10	1–10
50	Полевой лунь	<i>Circus cyaneus</i>	В	3	1–10	11–100
54	Тетеревятник	<i>Accipiter gentilis</i>	В	3	1–10	1–10
55	Перепелятник	<i>Accipiter nisus</i>	В	3	1–10	11–100
57	Канюк	<i>Buteo buteo</i>	В	3	1–10	11–100
69	Чеглок	<i>Falco subbuteo</i>	В	3	1–10	1–10
70	Дербник	<i>Falco columbarius</i>	В	3	1–10	11–100
72	Обыкн. пустельга	<i>Falco tinnunculus</i>	В	3	1–10	11–100
73	Белая куропатка	<i>Lagopus lagopus</i>	С	12	11–100	101–1000

73а	Тундряная куропатка	<i>Lagopus mutus</i>	С	12	11–100	101–1000
74	Тетерев	<i>Lyrurus tetrix</i>	С	12	11–100	101–1000
75	Глухарь	<i>Tetrao urogallus</i>	С	12	11–100	101–1000
76	Рябчик	<i>Tetrastes bonasia</i>	С	12	11–100	101–1000
83	Коростель	<i>Crex crex</i>	В	4	1–10	11–100
89	Золотистая ржанка	<i>Pluvialis apricaria</i>	С	12	11–100	11–100
92	Хрустан	<i>Eudromias morinellus</i>	А	2	1–10	1–10
97	Черныш	<i>Tringa ochropus</i>	С	12	11–100	11–100
98	Фифи	<i>Tringa glareola</i>	С	12	1–10	1–10
99	Большой улит	<i>Tringa nebularia</i>	С	12	1–20	11–100
103	Перевозчик	<i>Actitis hypoleucos</i>	С	11, 12	11–100	101–1000
115	Бекас	<i>Gallinago gallinago</i>	В	3	1–10	11–100
116	Дупель	<i>Gallinago media</i>	В	3	1–20	11–100
117	Вальдшнеп	<i>Scolopax rusticola</i>	В	5	1–10	11–100
151	Обыкн. кукушка	<i>Cuculus canorus</i>	В	3, 4, 5	11–100	101–1000
152	Глухая кукушка	<i>Cuculus optatus</i>	В	3, 4, 5	11–100	101–1000
155	Ушастая сова	<i>Asio otus</i>	В	5	1–10	
156	Болотная сова	<i>Asio flammeus</i>	В	3	1–10	11–100
158	Мохноногий сыч	<i>Aegolius funereus</i>	А	1	1–10	1–10
160	Воробьиный сыч	<i>Glaucidium passerinum</i>	А	1	1–10	1–10
161	Ястребиная сова	<i>Surnia ulula</i>	В	3	1–10	11–100
174	Желна	<i>Dryocopus martius</i>	С	10, 11	11–100	101–1000
175	Большой пёстрый дятел	<i>Dendrocopos major</i>	С	10, 11	11–100	101–1000
179	Трёхпалый дятел	<i>Picoides tridactylus</i>	С	10, 11	11–100	101–1000
186	Полевой жаворонок	<i>Alauda arvensis</i>	А	1	1–10	1–10
191а	Пятнистый конёк	<i>Anthus hodgsoni</i>	С	10–16	101–1000	1001–10000
192	Луговой конёк	<i>Anthus pratensis</i>	С	10–16	101–1000	1001–10000
194	Жёлтая трясогузка	<i>Motacilla flava</i>	С	10, 11	11–100	11–100
194в	Горная трясогузка	<i>Motacilla cinerea</i>	С	10–16	11–100	101–1000
195а	Большая желтоголовая трясогузка	<i>Motacilla citreola</i>	В	7	1–10	1–10
196	Белая трясогузка	<i>Motacilla alba</i>	С	10–16	11–100	101–1000
197	Обыкн. жулан	<i>Lanius collurio</i>	В	3	1–10	11–100
206	Кедровка	<i>Nucifraga caryocatactes</i>	С	10–16	101–1000	1001–10000
210	Ворон	<i>Corvus corax</i>	В	3, 4, 5	11–100	11–100
211	Свиристель	<i>Bombicilla garrulus</i>	В	3, 4, 5	11–100	101–1000
212	Оляпка	<i>Cinclus cinclus</i>	С	10, 11	11–100	11–100
213	Крапивник	<i>Troglodytes troglodytes</i>	С	10, 11	11–100	101–1000
214а	Черногорлая завирушка	<i>Prunella atrogularis</i>	В	3	11–100	101–1000
215	Лесная завирушка	<i>Prunella modularis</i>	В	3	11–100	11–100
217а	Пятнистый сверчок	<i>Locustella lanceolata</i>	В	3	1–10	11–100
221	Садовая камышевка	<i>Acrocephalus dumetorum</i>	С	10	11–100	101–1000
229	Садовая славка	<i>Sylvia borin</i>	С	10	11–100	101–1000
230	Серая славка	<i>Sylvia communis</i>	С	10	11–100	101–1000
231	Славка-завирушка	<i>Sylvia curruca</i>	С	10	11–100	101–1000
232	Пеночка-весничка	<i>Phylloscopus trochilus</i>	С	10–16	101–1000	1001–10000
233	Пеночка-теньковка	<i>Phylloscopus collybita</i>	С	10	101–1000	1001–10000
235	Зелёная пеночка	<i>Phylloscopus trochiloides</i>	С	10, 11	101–1000	1001–10000
235а	Зарничка	<i>Phylloscopus inornatus</i>	С	10	1–10	11–100
235б	Пеночка-таловка	<i>Phylloscopus borealis</i>	С	10, 11	101–1000	1001–10000
237	Желтоголовый королёк	<i>Regulus regulus</i>	С	10	11–100	101–1000
242	Луговой чекан	<i>Saxicola rubetra</i>	С	10	1–10	11–100
243	Черноголовый чекан	<i>Saxicola torquata</i>	С	10, 11	11–100	101–1000

244	Обыкн. каменка	<i>Oenanthe oenanthe</i>	С	10, 11	11–100	101–1000
245	Обыкн. горихвостка	<i>Phoenicurus phoenicurus</i>	С	10, 11	11–100	101–1000
247	Зарянка	<i>Erithacus rubecula</i>	С	10, 11	11–100	101–1000
249	Варакушка	<i>Luscinia svecica</i>	С	10, 11	11–100	101–1000
249a	Синехвостка	<i>Tarsiger cyanurus</i>	С	10, 11	11–100	101–1000
250	Чернозобый дрозд	<i>Turdus atrogularis</i>	С	10, 11	101–1000	1001–10000
251	Рябинник	<i>Turdus pilaris</i>	С	10, 11	101–1000	1001–10000
253	Белобровик	<i>Turdus iliacus</i>	С	10, 11	101–1000	1001–10000
254	Певчий дрозд	<i>Turdus philomelos</i>	С	10, 11	101–1000	1001–10000
254a	Пёстрый дрозд	<i>Zoothera varia</i>	С	10, 11	11–100	101–1000
256	Длиннохвостая синица	<i>Aegithalos caudatus</i>	С	10, 11	11–100	101–1000
259	Буроголовая гаичка	<i>Parus montanus</i>	С	10, 11	101–1000	1001–10000
260	Сероголовая гаичка	<i>Parus cinctus</i>	С	10, 11	101–1000	1001–10000
262	Московка	<i>Parus ater</i>	С	10, 11	101–1000	1001–10000
266	Поползень	<i>Sitta europaea</i>	С	10, 11	11–100	101–1000
267	Пищуха	<i>Certhia familiaris</i>	В	3	1–10	11–100
270	Зяблик	<i>Fringilla coelebs</i>	С	10, 11	11–100	101–1000
271	Вьюрок	<i>Fringilla montifringilla</i>	С	10–16	101–1000	1001–10000
273	Чиж	<i>Spinus spinus</i>	С	10, 13	101–1000	1001–10000
277	Обыкн. чечётка	<i>Acanthis flammea</i>	С	10	101–1000	1001–10000
280	Щур	<i>Pinicola enucleator</i>	С	10	11–100	101–1000
282	Клёст-еловик	<i>Loxia curvirostra</i>	С	10	111–1100	1001–10000
283	Белокрылый клёст	<i>Loxia leucoptera</i>	С	10	101–1000	1001–10000
284	Снегирь	<i>Pyrrhula pyrrhula</i>	С	10	11–100	101–1000
289	Камышовая овсянка	<i>Schoeniclus schoeniclus</i>	С	10	11–100	101–1000
291	Овсянка-ремез	<i>Ocyris rusticus</i>	С	10	11–100	101–1000
292	Овсянка-крошка	<i>Ocyris pusillus</i>	С	10	101–1000	1001–10000
293	Дубровник	<i>Ocyris aureolus</i>	С	10	1–10	1–10
294	Подорожник	<i>Calcarius lapponicus</i>	С	10	1–10	11–100

КВАДРАТ 40VFQ2

РЕСПУБЛИКА КОМИ, ПЕЧОРО-ИЛЫЧСКИЙ ЗАПОВЕДНИК

Н.Д. Нейфельд, В.В. Теплов, М.М. Курбанбагамаев

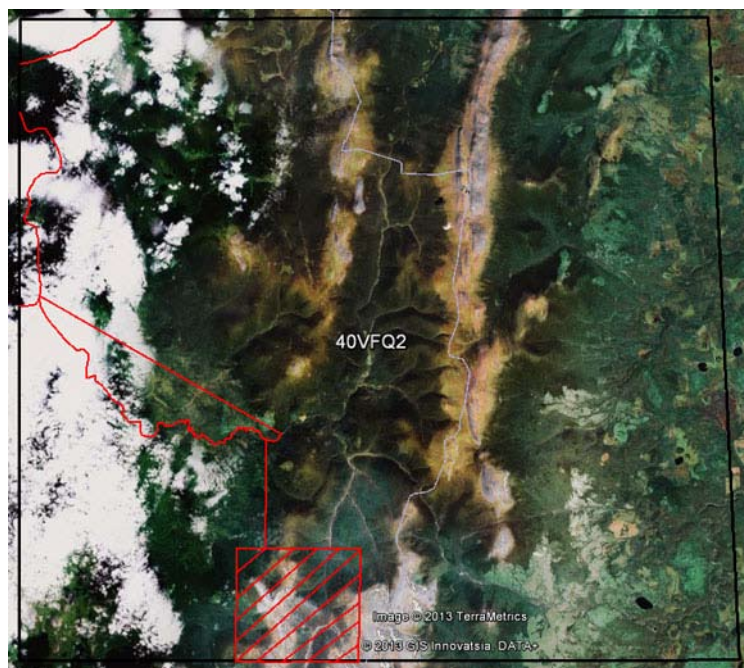

СРОКИ РАБОТ

2005–2012 гг.

РАЗМЕР ОБСЛЕДОВАННОЙ ТЕРРИТОРИИ

36 км², оценка численности птиц дана для западной половины квадрата (западный макросклон Северного Урала в пределах Республики Коми)

На карте красной линией показаны водные и сухопутные маршруты орнитологического обследования территории в разные годы за указанный период. Заштрихованная область — площадка тотального обследования в 2011г. с привлечением материалов маршрутных учётов предыдущих сезонов.

БИОТОПЫ

1. Тёмнохвойная горная тайга западного склона Северного Урала с преобладанием ели сибирской с примесью пихты, кедра и берёзы в первом ярусе (горнолесной пояс).

2. Горные березняки из берёзы извилистой с примесью ели и с вкраплениями зарослей кустарниковых ив и разнотравных лугов (подгольцовый пояс).

3. Горные кустарниковые, мохово-лишайниковые, луговинные, каменистые тундры на верхних плато хребтов Северного Урала (грнотундровый пояс).

4. Каменные россыпи и скальные останцы на склонах и вершинах горных хребтов.

5. Мелководные горные реки и ручьи с каменистым дном, перекатами и порогами (водотоки верховий р. Печоры и среднего течения р. Илыч).

6. Скальные обрывы берегов рек (Илыч, Ыджыд-Ляга).

7. Пойменные леса и заросли кустарников в долинах рек из ив, черёмухи, ольховника.

8. Болота сфагновые и осоковые, открытые и частично облесённые сосной, елью, берёзой.

9. Вторичные елово-берёзовые леса (40–80 лет) на плакорах (водораздел Печоры и Илыча) в местах старых пожарниц.

В квадрат попадает часть территории ООПТ ФБГУ «Печоро-Илычский заповедник». Полевые исследования проведены на средства Федерального бюджета в рамках научной темы «Изучение естественного хода процессов, протекающих в природе и выявление взаимосвязей между отдельными частями природного комплекса», а также на средства гранта международного проекта ПРООН/ ГЭФ «Укрепление системы особо охраняемых природных территорий Республики Коми в целях сохранения биоразнообразия первичных лесов в районе верховьев реки Печора».

СОСТАВ ВИДОВ, СТАТУС И ЧИСЛЕННОСТЬ ПТИЦ В КВАДРАТЕ

№ вида	Русское название вида	Латинское название вида	Статус (аббревиатура)		Число условно гнездящихся пар на обследованной территории	Оценка численности в квадрате (число условно гн. пар)
28	Кряква	<i>Anas platyrhynchos</i>	С	12	1–10	11–100
29	Чирок-свистун	<i>Anas crecca</i>	С	12	1–10	11–100
41	Гоголь	<i>Bucephala clangula</i>	С	12	1–10	11–100
46	Большой крохаль	<i>Mergus merganser</i>	С	12	1–10	11–100
47	Скопа	<i>Pandion haliaetus</i>	С	16	1–10	1–10
50	Полевой лунь	<i>Circus cyaneus</i>	А	1	1–10	1–10
54	Тетеревятник	<i>Accipiter gentilis</i>	А	1	1–10	1–10

55	Перепелятник	<i>Accipiter nisus</i>	A	1	1–10	11–100
57	Канюк	<i>Buteo buteo</i>	C	16	1–10	1–10
63	Беркут	<i>Aquila chrysaetos</i>	A	1	1–10	1–10
64	Орлан-белохвост	<i>Haliaeetus albicilla</i>	C	16	1–10	1–10
68	Сапсан	<i>Falco peregrinus</i>	C	16	1–10	1–10
69	Чеглок	<i>Falco subbuteo</i>	C	16	1–10	1–10
70	Дербник	<i>Falco columbarius</i>	C	16	1–10	1–10
72	Пустельга	<i>Falco tinnunculus</i>	C	16	1–10	1–10
73	Белая куропатка	<i>Lagopus lagopus</i>	A	1	1–10	1–10
73a	Тундрная куропатка	<i>Lagopus mutus</i>	C	15	11–100	11–100
74	Тетерев	<i>Lyrurus tetrix</i>	B	5	11–100	11–100
75	Глухарь	<i>Tetrao urogallus</i>	A	1	11–100	11–100
76	Рябчик	<i>Tetrastes bonasia</i>	C	12	11–100	101–1000
83	Коростель	<i>Crex crex</i>	C	15	1–10	1–10
89	Золотистая ржанка	<i>Pluvialis apricaria</i>	C	10	1–10	11–100
97	Черныш	<i>Tringa ochropus</i>	B	7	11–100	100–1000
99	Большой улит	<i>Tringa nebularia</i>	A	1	1–10	11–100
103	Перевозчик	<i>Actitis hypoleucos</i>	C	15	11–100	100–1000
115	Бекас	<i>Gallinago gallinago</i>	B	4	1–10	11–100
115a	Азиатский бекас	<i>Gallinago stenura</i>	B	4	1–10	11–100
116	Дупель	<i>Gallinago media</i>	A	1	1–10	11–100
117	Вальдшнеп	<i>Scolopax rusticola</i>	B	4	11–100	101–1000
146	Вяхирь	<i>Columba palumbus</i>	A	2	1–10	11–100
151	Кукушка	<i>Cuculus canorus</i>	C	12	11–100	11–100
152	Глухая кукушка	<i>Cuculus optatus</i>	A	2	1–10	11–100
154	Филин	<i>Bubo bubo</i>	A	1	1–10	1–10
156	Болотная сова	<i>Asio flammeus</i>	C	12	1–10	1–10
158	Мохноногий сыч	<i>Aegolius funereus</i>	A	2	1–10	11–100
160	Воробьиный сыч	<i>Glaucidium passerinum</i>	A	2	1–10	11–100
174	Желна	<i>Dryocopus martius</i>	C	16	1–10	11–100
175	Большой пёстрый дятел	<i>Dendrocopos major</i>	C	16	11–100	101–1000
179	Трёхпалый дятел	<i>Picoides tridactylus</i>	C	16	11–100	101–1000
191	Лесной конёк	<i>Anthus trivialis</i>	B	4	11–100	101–1000
191a	Пятнистый конёк	<i>Anthus hodgsoni</i>	C	15	11–100	101–1000
192	Луговой конёк	<i>Anthus pratensis</i>	C	16	11–100	101–1000
194	Жёлтая трясогузка	<i>Motacilla flava</i>	A	1	1–10	11–100
194в	Горная трясогузка	<i>Motacilla cinerea</i>	C	16	11–100	101–1000
196	Белая трясогузка	<i>Motacilla alba</i>	C	15	1–10	1–10
203	Кукша	<i>Perisoreus infaustus</i>	A	1	1–10	1–10
206	Кедровка	<i>Nucifraga caryocatactes</i>	C	12	11–100	101–1000
209	Серая ворона	<i>Corvus cornix</i>	A	1	1–10	1–10
210	Ворон	<i>Corvus corax</i>	C	13	1–10	1–10
211	Свиристель	<i>Bombycilla garrulus</i>	A	1	1–10	11–100
212	Оляпка	<i>Cinclus cinclus</i>	C	12	11–100	11–100
214	Сибирская завирушка	<i>Prunella montanella</i>	A	1	1–10	11–100
214a	Черногорлая завирушка	<i>Prunella atrogularis</i>	A	1	1–10	11–100
215	Лесная завирушка	<i>Prunella modularis</i>	A	2	1–10	11–100
217a	Пятнистый сверчок	<i>Locustella lanceolata</i>	A	2	1–10	11–100
220	Барсучок	<i>Acrocephalus schoenobaenus</i>	A	2	1–10	11–100
221	Садовая камышевка	<i>Acrocephalus dumetorum</i>	C	15	11–100	11–100
226	Северная бормотушка	<i>Iduna caligata</i>	A	2	1–10	11–100
229	Садовая славка	<i>Sylvia borin</i>	C	14	11–100	101–1000
230	Серая славка	<i>Sylvia communis</i>	A	2	1–10	11–100

231	Славка-завирушка	<i>Sylvia curruca</i>	A	2	11–100	101–1000
232	Пеночка-весничка	<i>Phylloscopus trochilus</i>	C	15	101–1000	1001–10000
233	Пеночка-теньковка	<i>Phylloscopus collybita</i>	A	2	11–100	101–1000
235	Зелёная пеночка	<i>Phylloscopus trochiloides</i>	C	12	11–100	101–1000
235б	Пеночка-таловка	<i>Phylloscopus borealis</i>	C	12	101–1000	1001–1000
241	Серая мухоловка	<i>Muscicapa striata</i>	C	15	1–10	11–100
242	Луговой чекан	<i>Saxicola rubetra</i>	A	1	1–10	11–100
243	Черноголовый чекан	<i>Saxicola torquata</i>	B	4	1–10	11–100
244	Обыкн. каменка	<i>Oenanthe oenanthe</i>	C	14	11–100	101–1000
245	Обыкн. горихвостка	<i>Phoenicurus phoenicurus</i>	B	7	11–100	101–1000
247	Зарянка	<i>Erithacus rubecula</i>	A	2	11–100	101–1000
249	Варакушка	<i>Luscinia svecica</i>	C	12	11–100	101–1000
249а	Синехвостка	<i>Tarsiger cyanurus</i>	C	12	11–100	101–1000
251	Рябинник	<i>Turdus pilaris</i>	C	16	11–100	101–1000
253	Белобровик	<i>Turdus iliacus</i>	C	15	11–100	101–1000
254	Певчий дрозд	<i>Turdus philomelos</i>	C	16	11–100	101–1000
254а	Пёстрый дрозд	<i>Zoothera varia</i>	C	12	1–10	11–100
259	Пухляк	<i>Parus montanus</i>	A	1	11–100	101–1000
260	Сероголовая гаичка	<i>Parus cinctus</i>	A	1	11–100	101–1000
262	Московка	<i>Parus ater</i>	A	1	11–100	101–1000
266	Поползень	<i>Sitta europaea</i>	A	1	1–10	11–100
267	Пищуха	<i>Certhia familiaris</i>	C	16	1–10	11–100
270	Зяблик	<i>Fringilla coelebs</i>	C	16	101–1000	1001–10000
271	Вьюрок	<i>Fringilla montifringilla</i>	C	16	101–1000	1001–10000
273	Чиж	<i>Spinus spinus</i>	A	2	11–100	101–1000
277	Обыкн. чечётка	<i>Acanthis flammea</i>	C	12	11–100	101–1000
279	Чечевица	<i>Carpodacus erythrinus</i>	C	14	11–100	101–1000
280	Щур	<i>Pinicola enucleator</i>	A	1	11–100	101–1000
282	Клёст-еловик	<i>Loxia curvirostra</i>	C	12	11–100	101–1000
283	Белокрылый клёст	<i>Loxia leucoptera</i>	A	1	11–100	101–1000
284	Снегирь	<i>Pyrrhula pyrrhula</i>	C	12	1–10	11–100
289	Камышовая овсянка	<i>Schoeniclus schoeniclus</i>	A	2	11–100	101–1000
291	Овсянка-ремез	<i>Ocyris rusticus</i>	A	1	1–10	11–100
292	Овсянка-крошка	<i>Ocyris pusillus</i>	C	15	101–1000	1001–10000
293	Дубровник	<i>Ocyris aureolus</i>	A	2	1–10	11–100

Болотная сова. © Н.Д. Нейфельд



Тундрная куропатка. © Н.Д. Нейфельд



© Н.Д. Нейфельд

Останцы выветривания на плато Маньлупунёр

КВАДРАТ 40WFA2

НЕНЕЦКИЙ АО

В.В. Морозов

СРОКИ РАБОТ

2013 г.

РАЗМЕР ОБСЛЕДОВАННОЙ ТЕРРИТОРИИ

3–4% площади квадрата. Численность птиц оценена экспертно для всего квадрата.

БИОТОПЫ

Багульничковые пушицево-моховые плакорные тундры, сухие кустарничково-мохово-лишайниковые тундры на песчаных водоразделах и моренных грядах, ерниково-ивняково-моховые тундры по террасированным склонам водораздельных холмов, комплексные плоскобугристые торфяниковые болота, травяные болота, луговины и кустарниковые заросли приозёрных котловин, кустарниковые заросли и пойменные луговины по долинам рек, ивовые рощи в поймах рек, реликтовое еловое редколесье в долине реки,



песчаные, илистые и галечниковые речные отмели, песчаные, земляные и торфяные обрывы по берегам рек и озёр, ивняковые лога по склонам водоразделов, водные акватории.

Обследование квадрата в 2013 г. проведено при финансовой поддержке Русского общества сохранения и изучения птиц им. М.А. Мензбира, в рамках проекта «Атлас гнездящихся птиц Европы».

СОСТАВ ВИДОВ, СТАТУС И ЧИСЛЕННОСТЬ ПТИЦ В КВАДРАТЕ

№ вида	Русское название вида	Латинское название вида	Статус (аббревиатура)		Число условно гнездящихся пар на обследованной территории	Оценка численности в квадрате (число условно гн. пар)
2	Чернозобая гагара	<i>Gavia arctica</i>	С	12	7	101–1000
21	Пискулька	<i>Anser erythropus</i>	С	12	3	1–10
22	Гуменник	<i>Anser fabalis</i>	С	12	19	101–1000
29	Чирок-свиистунок	<i>Anas crecca</i>	В	3	2	101–1000
31	Свизязь	<i>Anas penelope</i>	В	7	2	101–1000
32	Шилохвость	<i>Anas acuta</i>	В	3,7		101–1000
39	Морская чернеть	<i>Aythya marila</i>	С	12	1	101–1000
40	Морянка	<i>Clangula hyemalis</i>	С	12	3	1001–10000
42	Синьга	<i>Melanitta nigra</i>	А	1	2	101–1000
43	Турпан	<i>Melanitta fusca</i>	В	3	6	101–1000
45	Средний крохаль	<i>Mergus serrator</i>	В	3	6	11–100
56	Зимняк	<i>Buteo lagopus</i>	С	16	9	11–100
68	Сапсан	<i>Falco peregrinus</i>	С	16	3	1–10
70	Дербник	<i>Falco columbarius</i>	С	11	10	11–100
73	Белая куропатка	<i>Lagopus lagopus</i>	С	12		1001–10000
89	Золотистая ржанка	<i>Pluvialis apricaria</i>	С	11	14	101–1000
90	Галстучник	<i>Charadrius hiaticula</i>	С	12	1	11–100
98	Фифи	<i>Tringa glareola</i>	С	12	22	1001–10000
103	Перевозчик	<i>Actitis hypoleucos</i>	С	12	3	11–100
105	Круглоносый плавунчик	<i>Phalaropus lobatus</i>	В	7		1001–10000

106	Турухтан	<i>Philomachus pugnax</i>	В	7		1001–10000
108	Белохвостый песочник	<i>Calidris temminckii</i>	А	1		11–100
114	Гаршнеп	<i>Lymnocyptes minimus</i>	А	1		101–1000
115	Обыкн. бекас	<i>Gallinago gallinago</i>	С	12		1001–10000
115а	Азиатский бекас	<i>Gallinago stenura</i>	А	1		11–100
132	Халей	<i>Larus heuglini</i>	С	12	1	11–100
142а	Полярная крачка	<i>Sterna paradisaea</i>	В	3		101–1000
180	Береговушка	<i>Riparia riparia</i>	С	16	13	101–1000
192	Луговой конек	<i>Anthus pratensis</i>	С	12		10001–100000
193	Краснозобый конек	<i>Anthus cervinus</i>	С	14		10001–100000
196	Белая трясогузка	<i>Motacilla alba</i>	С	14		101–1000
209	Серая ворона	<i>Corvus cornix</i>	С	12	4	1–10
210	Ворон	<i>Corvus corax</i>	В	3	1	1–10
214	Сибирская завирушка	<i>Prunella montanella</i>	В	7		101–1000
220	Барсучок	<i>Acrocephalus schoenobaenus</i>	С	14		1001–10000
232	Пеночка-весничка	<i>Phylloscopus trochilus</i>	С	14		10001–100000
233	Пеночка-теньковка	<i>Phylloscopus collybita</i>	С	14		11–100
235б	Пеночка-таловка	<i>Phylloscopus borealis</i>	С	14		101–1000
244	Обыкн. каменка	<i>Oenanthe oenanthe</i>	С	14		11–100
249	Варакушка	<i>Luscinia svecica</i>	С	14		10001–100000
251	Рябинник	<i>Turdus pilaris</i>	С	15	1	101–1000
253	Белобровик	<i>Turdus iliacus</i>	С	12		1001–10000
271	Юрок	<i>Fringilla montifringilla</i>	В	7		11–100
277	Обыкн. чечётка	<i>Acanthis flammea</i>	С	12		10001–100000
289	Камышовая овсянка	<i>Schoeniclus schoeniclus</i>	В	7		101–1000
292	Овсянка-крошка	<i>Ocyris pusillus</i>	С	12		10001–100000
294	Лапландский подорожник	<i>Calcarius lapponicus</i>	С	12		1001–10000

КВАДРАТ 41ULA1

ЧЕЛЯБИНСКАЯ ОБЛАСТЬ

В.Д. Захаров

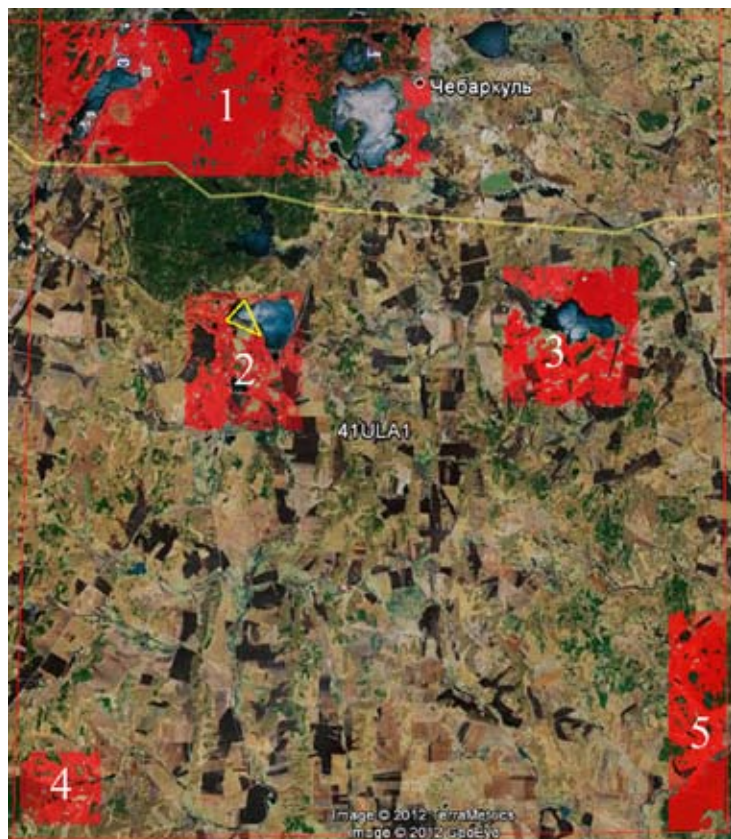

СРОКИ РАБОТ

2010–2012 гг.

РАЗМЕР ОБСЛЕДОВАННОЙ ТЕРРИТОРИИ

17% площади квадрата + 1,8 км² обследованы И.П. Чухаревой (обозначены жёлтым)

БИОТОПЫ

Южные части г. Миасс и Ильменского заповедника, западная часть г. Чебаркуль, оз. Чебаркуль; сосново-берёзовые и берёзовые леса (участок 1 на карте), ~9% от площади квадрата;

берёзовые леса, оз. Кундравы, пос. Кундравы (участок 2 на карте), ~2% от площади квадрата;

осиново-берёзовые колки, оз. Камбулат, пос. Камбулат (участок 3 на карте), ~2,5% от площади квадрата;

Ларинский островной бор (сосновые и сосново-берёзовые леса) и прилегающие берёзовые леса (участок 4 на карте), ~1% от площади квадрата;

западная оконечность Варламовского островного бора (сосновые и сосново-берёзовые леса) и прилегающие к бору берёзовые леса (участок 5 на карте), ~2,5% от площади квадрата.

СОСТАВ ВИДОВ, СТАТУС И ЧИСЛЕННОСТЬ ПТИЦ В КВАДРАТЕ

№ вида	Русское название вида	Латинское название вида	Статус (аббревиатура)		Число условно гнездящихся пар на обследованной территории	Оценка численности в квадрате (число условно гн. пар)
2	Чернозобая гагара	<i>Gavia arctica</i>	С	15	1	1–10
4	Черношейная поганка	<i>Podiceps nigricollis</i>	С	15	20–30	101–1000
7*	Большая поганка	<i>Podiceps cristatus</i>	С	15, 16	40–50	101–1000
10	Большая выпь	<i>Botaurus stellaris</i>	В	4	5–6	11–100
14	Серая цапля	<i>Ardea cinerea</i>	С	10	30–40	101–1000
19	Серый гусь	<i>Anser anser</i>	С	12	4–5	11–100
23	Лебедь-шипун	<i>Cygnus olor</i>	С	12	3	1–10
24	Лебедь-кликун	<i>Cygnus cygnus</i>	С	12	1	1–10
27	Огарь	<i>Tadorna ferruginea</i>	С	13	1	1–10
28	Кряква	<i>Anas platyrhynchos</i>	С	15	70–80	101–1000
29	Чирок-свистун	<i>Anas crecca</i>	С	15	1–2	1–10
30	Серая утка	<i>Anas strepera</i>	С	15	40–50	101–1000
31	Связь	<i>Anas penelope</i>	С	15	2–3	1–10
33	Чирок-трескунок	<i>Anas querquedula</i>	С	15	50–70	101–1000
34	Широконоска	<i>Anas clypeata</i>	С	12	10–20	11–100
36	Красноголовый нырок	<i>Aythya ferina</i>	С	15	40–50	101–1000
38	Хохлатая черныш	<i>Aythya fuligula</i>	С	15	5–7	11–100
48	Осоед	<i>Pernis apivorus</i>	В	6	1	1–10

49	Чёрный коршун	<i>Milvus migrans</i>	C	16	7–10	11–100
52	Луговой лунь	<i>Circus pygargus</i>	C	12	5–7	11–100
53	Болотный лунь	<i>Circus aeruginosus</i>	C	15	8–10	11–100
54	Тетеревятник	<i>Accipiter gentilis</i>	C	15	1–2	1–10
55	Перепелятник	<i>Accipiter nisus</i>	C	15	7–8	11–100
57	Канюк	<i>Buteo buteo</i>	C	15	10–15	11–100
63	Беркут	<i>Aquila chrysaetos</i>	C	16	1	1–10
69	Чеглок	<i>Falco subbuteo</i>	C	12	1–3	1–10
71	Кобчик	<i>Falco vespertinus</i>	B	3	2–3	1–10
72	Обыкн. пустельга	<i>Falco tinnunculus</i>	C	15	10–15	11–100
74	Тетерев	<i>Lyrurus tetrix</i>	C	15	5–10	11–100
75	Глухарь	<i>Tetrao urogallus</i>	C	15	5–7	11–100
76	Рябчик	<i>Tetrastes bonasia</i>	C	15	4–7	11–100
77	Серая куропатка	<i>Perdix perdix</i>	C	12	4–6	11–100
78	Перепел	<i>Coturnix coturnix</i>	C	15	8–10	11–100
79	Серый журавль	<i>Grus grus</i>	C	12	5–7	11–100
81	Погоньш	<i>Porzana porzana</i>	B	4	6–8	11–100
83	Коростель	<i>Crex crex</i>	C	12	3–7	11–100
84	Камышница	<i>Gallinula chloropus</i>	C	12	1–2	1–10
85*	Лысуха	<i>Fulica atra</i>	C	15, 16	50–60	101–1000
91	Малый зуёк	<i>Charadrius dubius</i>	C	15	10–15	11–100
93	Чибис	<i>Vanellus vanellus</i>	C	15	40–50	101–1000
97	Черныш	<i>Tringa ochropus</i>	C	15	1–2	1–10
100	Травник	<i>Tringa totanus</i>	C	15	8–10	11–100
102	Поручейник	<i>Tringa stagnatilis</i>	C	15	7–8	11–100
103	Перевозчик	<i>Actitis hypoleucos</i>	C	15	10–20	11–100
104	Мородунка	<i>Xenus cinereus</i>	C	12	1	1–10
115	Бекас	<i>Gallinago gallinago</i>	C	15	2–3	1–10
117	Вальдшнеп	<i>Scolopax rusticola</i>	C	15	3–5	11–100
118	Большой кроншнеп	<i>Numenius arquata</i>	B	7	1	1–10
120	Большой веретенник	<i>Limosa limosa</i>	C	15	10–20	11–100
128	Малая чайка	<i>Larus minutus</i>	C	15	30–50	101–1000
129*	Озёрная чайка	<i>Larus ridibundus</i>	C	15, 16	40–50	101–1000
133*	Хохотунья	<i>Larus cachinnans</i>	C	15, 16	17	
133a	Барабинская чайка	<i>Larus barabensis</i>	C	15	30–40	101–1000
136	Сизая чайка	<i>Larus canus</i>	C	12	7–15	11–100
137	Чёрная крачка	<i>Chlidonias niger</i>	C	12	10–15	11–100
138	Белокрылая крачка	<i>Chlidonias leucopterus</i>	C	12	20–40	101–1000
142	Речная крачка	<i>Sterna hirundo</i>	C	15	10–20	11–100
146	Вяхирь	<i>Columba palumbus</i>	C	16	5–10	11–100
147	Клинтух	<i>Columba oenas</i>	C	16	10–15	11–100
148	Сизый голубь	<i>Columba livia</i>	C	15	50–70	101–1000
150	Обыкн. горлица	<i>Streptopelia turtur</i>	C	15	5–7	11–100
150б	Большая горлица	<i>Streptopelia orientalis</i>	C	15	4–5	11–100
151	Обыкн. кукушка	<i>Cuculus canorus</i>	C	16	10–15	11–100
152	Глухая кукушка	<i>Cuculus optatus</i>	B	6	1–2	1–10
155	Ушастая сова	<i>Asio otus</i>	C	12	5–10	11–100
156	Болотная сова	<i>Asio flammeus</i>	C	12	10–15	11–100
163	Длиннохвостая неясыть	<i>Strix uralensis</i>	C	12	4–5	11–100
165	Козодой	<i>Caprimulgus europaeus</i>	C	15	5–10	11–100
166	Чёрный стриж	<i>Apus apus</i>	C	15	30–40	101–1000
171	Вертишейка	<i>Jynx torquilla</i>	C	15	2–3	1–10
173	Седой дятел	<i>Picus canus</i>	B	6	1–2	1–10

174	Желна	<i>Dryocopus martius</i>	С	16	4–10	11–100
175	Большой пёстрый дятел	<i>Dendrocopos major</i>	С	16	20–40	101–1000
177	Белоспинный дятел	<i>Dendrocopos leucotos</i>	С	16	10–20	11–100
178	Малый пёстрый дятел	<i>Dendrocopos minor</i>	С	16	7–10	11–100
180	Береговушка	<i>Riparia riparia</i>	С	15	10–15	11–100
181	Деревенская ласточка	<i>Hirundo rustica</i>	С	15	20–50	101–1000
182	Воронок	<i>Delichon urbica</i>	С	15	10–15	11–100
186	Полевой жаворонок	<i>Alauda arvensis</i>	С	15	30–50	101–1000
190	Полевой конёк	<i>Anthus campestris</i>	В	4	7–10	11–100
191	Лесной конёк	<i>Anthus trivialis</i>	С	15	500–1000	1001–10000
194	Жёлтая трясогузка	<i>Motacilla flava flava</i>	С	12	15–30	101–1000
194в	Горная трясогузка	<i>Motacilla cinerea</i>	С	15	2–7	11–100
195а	Большая желтоголовая трясогузка	<i>Motacilla citreola</i>	С	12	2–4	1–10
196	Белая трясогузка	<i>Motacilla alba</i>	С	15	30–40	101–1000
197	Обыкн. жулан	<i>Lanius collurio</i>	С	15	5–10	11–100
201	Иволга	<i>Oriolus oriolus</i>	С	12	7–10	11–100
202	Скворец	<i>Sturnus vulgaris</i>	С	15	30–40	101–1000
204	Сойка	<i>Garrulus glandarius</i>	С	12	4–5	11–100
205	Сорока	<i>Pica pica</i>	С	15	40–50	101–1000
207	Галка	<i>Corvus monedula</i>	С	15	10–20	11–100
208	Грач	<i>Corvus frugilegus</i>	С	15	35–40	101–1000
209	Серая ворона	<i>Corvus cornix</i>	С	15	40–50	101–1000
210	Ворон	<i>Corvus corax</i>	С	15	3–7	11–100
216	Речной сверчок	<i>Locustella fluviatilis</i>	С	12	7–10	11–100
220	Барсучок	<i>Acrocephalus schoenobaenus</i>	С	12	5–10	11–100
221	Садовая камышевка	<i>Acrocephalus dumetorum</i>	С	15	20–40	101–1000
224	Дроздовидная камышевка	<i>Acrocephalus arundinaceus</i>	В	4	1–2	1–10
225	Зелёная пересмешка	<i>Hippolais icterina</i>	С	13	5–7	11–100
228	Черноголовая славка	<i>Sylvia atricapilla</i>	С	15	8–10	11–100
229	Садовая славка	<i>Sylvia borin</i>	С	15	35–50	101–1000
230	Серая славка	<i>Sylvia communis</i>	С	15	20–30	101–1000
231	Славка-завирушка	<i>Sylvia curruca</i>	С	15	8–10	11–100
232	Пеночка-весничка	<i>Phylloscopus trochilus</i>	С	15	7–10	11–100
233	Пеночка-теньковка	<i>Phylloscopus collybita</i>	С	15	20–30	101–1000
234	Пеночка-трещотка	<i>Phylloscopus sibilatrix</i>	В	4	2–4	1–10
235	Зелёная пеночка	<i>Phylloscopus trochiloides</i>	С	15	5–10	11–100
238	Мухоловка-пеструшка	<i>Ficedula hypoleuca</i>	С	15	30–40	101–1000
240	Малая мухоловка	<i>Ficedula parva</i>	С	12	1–2	1–10
241	Серая мухоловка	<i>Muscicapa striata</i>	С	15	7–10	11–100
242	Луговой чекан	<i>Saxicola rubetra</i>	С	12	20–30	101–1000
243	Черноголовый чекан	<i>Saxicola torquata</i>	С	12	7–10	11–100
244	Обыкн. каменка	<i>Oenanthe oenanthe</i>	С	15	10–15	11–100
245	Обыкн. горихвостка	<i>Phoenicurus phoenicurus</i>	С	15	15–20	101–1000
247	Зарянка	<i>Erithacus rubecula</i>	С	15	7–10	11–100
248	Соловей	<i>Luscinia luscinia</i>	С	16	1–2	1–10
249	Варакушка	<i>Luscinia svecica</i>	С	12	7–10	11–100
251	Рябинник	<i>Turdus pilaris</i>	С	15	20–30	101–1000
252	Чёрный дрозд	<i>Turdus merula</i>	С	15	1–3	1–10
253	Белобровик	<i>Turdus iliacus</i>	С	15	10–15	11–100
254	Певчий дрозд	<i>Turdus philomelos</i>	С	15	20–25	101–1000
255	Деряба	<i>Turdus viscivorus</i>	С	15	7–10	11–100
256	Ополовник	<i>Aegithalos caudatus</i>	С	15	5–7	11–100

257	Ремез	<i>Remiz pendulinus</i>	С	15	1–2	1–10
259	Пухляк	<i>Parus montanus</i>	С	15	30–40	101–1000
261	Хохлатая синица	<i>Parus cristatus</i>	С	12	1–2	1–10
262	Московка	<i>Parus ater</i>	С	15	7–10	11–100
263	Обыкн. лазоревка	<i>Parus caeruleus</i>	С	12	3–4	1–10
264	Белая лазоревка	<i>Parus cyanus</i>	С	12	1–2	1–10
265	Большая синица	<i>Parus major</i>	С	15	70–100	1001–10000
266	Поползень	<i>Sitta europaea</i>	С	16	5–10	11–100
267	Пищуха	<i>Certhia familiaris</i>	С	16	1–3	1–10
268	Домовый воробей	<i>Passer domesticus</i>	С	15	30–40	101–1000
269	Полевой воробей	<i>Passer montanus</i>	С	15	30–50	101–1000
270	Зяблик	<i>Fringilla coelebs</i>	С	15	200–700	1001–10000
272	Зеленушка	<i>Chloris chloris</i>	С	12	20–30	101–1000
274	Черноголовый щегол	<i>Carduelis carduelis</i>	С	12	10–15	11–100
275	Коноплянка	<i>Acanthis cannabina</i>	В	4	7–10	11–100
279	Чечевица	<i>Carpodacus erythrinus</i>	С	15	7–10	11–100
279а	Урагус	<i>Uragus sibiricus</i>	В	3	1	1–10
282	Клѣст-еловик	<i>Loxia curvirostra</i>	С	15	2–3	1–10
284	Снегирь	<i>Pyrrhula pyrrhula</i>	С	12	7–9	11–100
286	Дубонос	<i>Coccothraustes coccothraustes</i>	С	12	1–2	1–10
288	Обыкн. овсянка	<i>Emberiza citrinella</i>	С	15	40–60	101–1000
290	Садовая овсянка	<i>Emberiza hortulana</i>	С	15	10–15	11–100
289	Камышовая овсянка	<i>Schoeniclus schoeniclus</i>	С	12	30–40	101–1000

*Численность и статус этих видов уточнены по данным И.П. Чухаревой.

КВАДРАТ 41ULB1

ЧЕЛЯБИНСКАЯ ОБЛАСТЬ

В.Д. Захаров

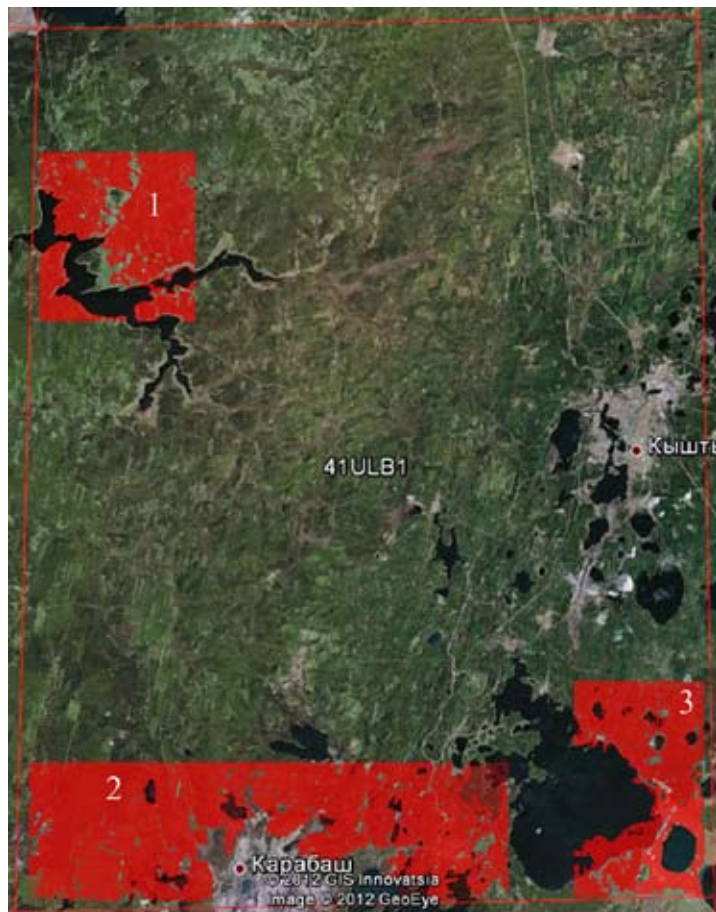

СРОКИ РАБОТ

2011–2012 гг.

РАЗМЕР ОБСЛЕДОВАННОЙ ТЕРРИТОРИИ

15% площади квадрата

БИОТОПЫ

Долгобродское водохранилище и окрестности, сосново-берёзовые леса (участок 1 на карте), ~4% от площади квадрата;

северная часть г. Карабаш и окрестности, сосново-берёзовые леса (участок 2 на карте), ~8% от площади квадрата;

восточная часть оз. Увильды и окрестности, сосново-берёзовые леса (участок 3 на карте), ~3% от площади квадрата.

СОСТАВ ВИДОВ, СТАТУС И ЧИСЛЕННОСТЬ ПТИЦ В КВАДРАТЕ

№ вида	Русское название вида	Латинское название вида	Статус (аббревиатура)		Число условно гнездящихся пар на обследованной территории	Оценка численности в квадрате (число условно гн. пар)
2	Чернозобая гагара	<i>Gavia arctica</i>	С	15	1	1–10
5	Красношейная поганка	<i>Podiceps auritus</i>	С	12	10–15	11–100
7	Большая поганка, чомга	<i>Podiceps cristatus</i>	С	12	30–50	101–1000
10	Большая выпь	<i>Botaurus stellaris</i>	В	4	5–7	11–100
14	Серая цапля	<i>Ardea cinerea</i>	С	12	7–10	11–100
23	Лебедь-шипун	<i>Cygnus olor</i>	С	12	2	1–10
28	Кряква	<i>Anas platyrhynchos</i>	С	12	30–50	101–1000
29	Чирок-свистун	<i>Anas crecca</i>	С	12	5–7	11–100
30	Серая утка	<i>Anas strepera</i>	С	12	10–15	11–100
31	Связь	<i>Anas penelope</i>	С	12	1–2	1–10
32	Шилохвость	<i>Anas acuta</i>	С	12	2–3	1–10
33	Чирок-трескунок	<i>Anas querquedula</i>	С	12	7–10	11–100
36	Красноголовый нырок	<i>Aythya ferina</i>	С	15	10–15	11–100
38	Хохлатая черныш	<i>Aythya fuligula</i>	С	12	40–50	101–1000
41	Гоголь	<i>Bucephala clangula</i>	С	12	5–7	11–100
46	Большой крохаль	<i>Mergus merganser</i>	С	12	1–2	1–10

49	Чёрный коршун	<i>Milvus migrans</i>	C	16	7–10	11–100
52	Луговой лунь	<i>Circus pygargus</i>	B	5	1–2	1–10
53	Болотный лунь	<i>Circus aeruginosus</i>	C	12	6–10	11–100
54	Тетеревятник	<i>Accipiter gentilis</i>	B	7	2–4	1–10
55	Перепелятник	<i>Accipiter nisus</i>	B	7	7–10	11–100
57	Канюк	<i>Buteo buteo</i>	C	16	10–15	11–100
69	Чеглок	<i>Falco subbuteo</i>	C	13	7–10	11–100
72	Пустельга	<i>Falco tinnunculus</i>	C	15	2–4	1–10
75	Глухарь	<i>Tetrao urogallus</i>	C	12	8–10	11–100
76	Рябчик	<i>Tetrastes bonasia</i>	C	12	40–50	101–1000
79	Серый журавль	<i>Grus grus</i>	B	7	1–2	1–10
81	Погоньш	<i>Porzana porzana</i>	B	4	4–7	11–100
83	Коростель	<i>Crex crex</i>	B	7	2–3	1–10
85	Лысуха	<i>Fulica atra</i>	C	12	10–15	11–100
91	Малый зуёк	<i>Charadrius dubius</i>	C	10	5–8	11–100
93	Чибис	<i>Vanellus vanellus</i>	C	10	7–8	11–100
97	Черныш	<i>Tringa ochropus</i>	C	10	3–4	1–10
100	Травник	<i>Tringa totanus</i>	C	10	5–7	11–100
103	Перевозчик	<i>Actitis hypoleucos</i>	C	10	7–10	11–100
115	Бекас	<i>Gallinago gallinago</i>	B	4	1–2	1–10
117	Вальдшнеп	<i>Scolopax rusticola</i>	C	12	7–10	11–100
120	Большой веретенник	<i>Limosa limosa</i>	C	12	10–15	11–100
128	Малая чайка	<i>Larus minutus</i>	C	15	10–15	11–100
129	Озёрная чайка	<i>Larus ridibundus</i>	C	15	10–15	11–100
133а	Барабинская чайка	<i>Larus barabensis</i>	C	15	10–15	11–100
142	Речная крачка	<i>Sterna hirundo</i>	C	15	10–15	11–100
146	Вяхирь	<i>Columba palumbus</i>	C	12	1–2	1–10
147	Клинтух	<i>Columba oenas</i>	C	16	7–10	11–100
148	Сизый голубь	<i>Columba livia</i>	C	12	30–40	101–1000
150	Обыкн. горлица	<i>Streptopelia turtur</i>	B	4	2–3	1–10
151	Кукушка	<i>Cuculus canorus</i>	B	4	5–7	11–100
152	Глухая кукушка	<i>Cuculus optatus</i>	B	4	1–2	1–10
155	Ушастая сова	<i>Asio otus</i>	C	12	2–3	1–10
156	Болотная сова	<i>Asio flammeus</i>	C	12	5–7	11–100
163	Длиннохвостая неясыть	<i>Strix uralensis</i>	C	12	5–7	11–100
166	Чёрный стриж	<i>Apus apus</i>	C	12	10–15	11–100
171	Вертишейка	<i>Jynx torquilla</i>	C	13	1–3	1–10
174	Желна	<i>Dryocopus martius</i>	C	16	1–2	1–10
175	Большой пёстрый дятел	<i>Dendrocopos major</i>	C	16	40–50	101–1000
177	Белоспинный дятел	<i>Dendrocopos leucotos</i>	C	16	5–7	11–100
178	Малый пёстрый дятел	<i>Dendrocopos minor</i>	C	16	2–3	1–10
180	Береговушка	<i>Riparia riparia</i>	C	12	10–20	11–100
181	Деревенская ласточка	<i>Hirundo rustica</i>	C	15	15–20	11–100
186	Полевой жаворонок	<i>Alauda arvensis</i>	C	10	5–7	11–100
191	Лесной конёк	<i>Anthus trivialis</i>	C	15	100–150	101–1000
194в	Горная трясогузка	<i>Motacilla cinerea</i>	C	14	5–7	11–100
196	Белая трясогузка	<i>Motacilla alba</i>	C	15	40–50	101–1000
197	Жулан	<i>Lanius collurio</i>	C	15	5–7	11–100
201	Иволга	<i>Oriolus oriolus</i>	C	12	5–6	11–100
202	Скворец	<i>Sturnus vulgaris</i>	C	14	10–15	11–100
204	Сойка	<i>Garrulus glandarius</i>	C	12	3–4	1–10
205	Сорока	<i>Pica pica</i>	C	15	30–40	101–1000
207	Галка	<i>Corvus monedula</i>	C	13	10–15	11–100

208	Грач	<i>Corvus frugilegus</i>	С	15	7–10	11–100
209	Серая ворона	<i>Corvus cornix</i>	С	15	30–50	101–1000
210	Ворон	<i>Corvus corax</i>	С	15	3–4	1–10
216	Речной сверчок	<i>Locustella fluviatilis</i>	С	12	7–10	11–100
220	Барсучок	<i>Acrocephalus schoenobaenus</i>	С	12	5–7	11–100
221	Садовая камышевка	<i>Acrocephalus dumetorum</i>	С	15	10–15	11–100
225	Зелёная пересмешка	<i>Hippolais icterina</i>	С	12	2–3	1–10
228	Славка-черноголовка	<i>Sylvia atricapilla</i>	С	15	7–10	11–100
229	Садовая славка	<i>Sylvia borin</i>	С	15	30–40	101–1000
230	Серая славка	<i>Sylvia communis</i>	С	15	10–15	11–100
231	Славка-завирушка	<i>Sylvia curruca</i>	С	15	5–10	11–100
232	Пеночка-весничка	<i>Phylloscopus trochilus</i>	С	14	5–7	11–100
233	Пеночка-теньковка	<i>Phylloscopus collybita</i>	С	14	20–30	101–1000
235	Зелёная пеночка	<i>Phylloscopus trochiloides</i>	С	14	7–10	11–100
238	Мухоловка-пеструшка	<i>Ficedula hypoleuca</i>	С	13	10–15	11–100
241	Серая мухоловка	<i>Muscicapa striata</i>	С	14	10–15	11–100
242	Луговой чекан	<i>Saxicola rubetra</i>	С	14	5–7	11–100
244	Обыкн. каменка	<i>Oenanthe oenanthe</i>	С	14	1–2	1–10
245	Обыкн. горихвостка	<i>Phoenicurus phoenicurus</i>	С	14	15–20	11–100
247	Зарянка	<i>Erithacus rubecula</i>	С	14	7–10	11–100
248	Соловей	<i>Luscinia luscinia</i>	С	14	1–2	1–10
251	Рябинник	<i>Turdus pilaris</i>	С	15	20–30	101–1000
253	Белобровик	<i>Turdus iliacus</i>	С	15	10–15	11–100
254	Певчий дрозд	<i>Turdus philomelos</i>	С	15	10–15	11–100
255	Деряба	<i>Turdus viscivorus</i>	С	14	3–4	1–10
256	Ополовник	<i>Aegithalos caudatus</i>	С	14	4–5	1–10
259	Пухляк	<i>Parus montanus</i>	С	14	30–40	101–1000
262	Московка	<i>Parus ater</i>	С	14	10–15	11–100
265	Большая синица	<i>Parus major</i>	С	14	70–80	101–1000
266	Поползень	<i>Sitta europaea</i>	С	16	2–5	11–100
267	Пищуха	<i>Certhia familiaris</i>	С	16	1–3	1–10
268	Домовый воробей	<i>Passer domesticus</i>	С	16	30–40	101–1000
269	Полевой воробей	<i>Passer montanus</i>	С	16	30–50	101–1000
270	Зяблик	<i>Fringilla coelebs</i>	С	15	200–500	1001–10000
271	Вьюрок	<i>Fringilla montifringilla</i>	С	12	1–3	1–10
272	Зеленушка	<i>Chloris chloris</i>	С	12	5–7	11–100
273	Чиж	<i>Spinus spinus</i>	С	12	2–3	1–10
274	Черноголовый щегол	<i>Carduelis carduelis</i>	С	12	4–7	11–100
279	Чечевица	<i>Carpodacus erythrinus</i>	С	15	9–15	11–100
282	Клёст-еловик	<i>Loxia curvirostra</i>	С	12	2–3	1–10
284	Снегирь	<i>Pyrrhula pyrrhula</i>	С	12	2–3	1–10
288	Обыкн. овсянка	<i>Emberiza citrinella</i>	С	15	10–15	11–100
289	Камышовая овсянка	<i>Schoeniclus schoeniclus</i>	С	12	10–15	11–100
291	Овсянка-ремез	<i>Ocyris rusticus</i>	С	12	2–3	1–10

КВАДРАТ 41ULB2

ЧЕЛЯБИНСКАЯ ОБЛАСТЬ

В.Д. Захаров



СРОКИ РАБОТ

2011–2012 гг.

РАЗМЕР ОБСЛЕДОВАННОЙ ТЕРРИТОРИИ

37,5% площади квадрата

БИОТОПЫ

Темнохвойные (пихто-еловые) леса (участок 1 на карте), ~3,5% от площади квадрата;

северная и центральная части Ильменского заповедника и прилегающие территории, сосново-берёзовые и берёзовые леса (участок 2 на карте), ~30% от площади квадрата;

г. Миасс с прилегающими посёлками (участок 3 на карте), ~4% от площади квадрата.

СОСТАВ ВИДОВ, СТАТУС И ЧИСЛЕННОСТЬ ПТИЦ В КВАДРАТЕ

№ вида	Русское название вида	Латинское название вида	Статус (аббревиатура)		Число условно гнездящихся пар на обследованной территории	Оценка численности в квадрате (число условно гн. пар)
			С	Ч		
2	Чернозобая гагара	<i>Gavia arctica</i>	С	15	10	1–10
4	Черношейная поганка	<i>Podiceps nigricollis</i>	С	15	40–50	101–1000
5	Красношейная поганка	<i>Podiceps auritus</i>	С	15	10–20	11–100
7	Большая поганка, чомга	<i>Podiceps cristatus</i>	С	15	50–70	101–1000
10	Большая выпь	<i>Botaurus stellaris</i>	С	12	10–15	11–100
14	Серая цапля	<i>Ardea cinerea</i>	С	15	20–30	11–100
23	Лебедь-шипун	<i>Cygnus olor</i>	С	12	2	1–10
24	Лебедь-кликун	<i>Cygnus cygnus</i>	С	12	1	1–10
28	Кряква	<i>Anas platyrhynchos</i>	С	15	50–70	101–1000
29	Чирок-свистун	<i>Anas crecca</i>	С	15	3–5	11–100
30	Серая утка	<i>Anas strepera</i>	С	15	40–50	101–1000
31	Свистуха	<i>Anas penelope</i>	С	15	5–7	11–100
32	Шилохвость	<i>Anas acuta</i>	С	12	2–3	1–10
33	Чирок-трескунок	<i>Anas querquedula</i>	С	15	60–70	101–1000
34	Широконоска	<i>Anas clypeata</i>	С	12	10–15	11–100
36	Красноголовый нырок	<i>Aythya ferina</i>	С	15	20–40	101–1000
38	Хохлатая черныш	<i>Aythya fuligula</i>	С	15	25–40	101–1000
41	Гоголь	<i>Bucephala clangula</i>	С	15	7–10	11–100

44	Луток	<i>Mergellus albellus</i>	C	12	1–2	1–10
46	Большой крохаль	<i>Mergus merganser</i>	C	15	1–2	1–10
48	Осоед	<i>Pernis apivorus</i>	B	6	1	1–10
49	Чёрный коршун	<i>Milvus migrans</i>	C	16	20–30	11–100
52	Луговой лунь	<i>Circus pygargus</i>	C	12	5–7	11–100
53	Болотный лунь	<i>Circus aeruginosus</i>	C	15	6–10	11–100
54	Тетеревятник	<i>Accipiter gentilis</i>	C	15	4–6	11–100
55	Перепелятник	<i>Accipiter nisus</i>	C	15	6–8	11–100
57	Канюк	<i>Buteo buteo</i>	C	15	10–15	11–100
64	Орлан-белохвост	<i>Haliaeetus albicilla</i>	C	16	1	1–10
68	Сапсан	<i>Falco peregrinus</i>	C	12	1	1–10
69	Чеглок	<i>Falco subbuteo</i>	C	12	5–10	11–100
72	Пустельга	<i>Falco tinnunculus</i>	C	15	4–8	11–100
74	Тетерев	<i>Lyrurus tetrix</i>	C	15	5–10	11–100
75	Глухарь	<i>Tetrao urogallus</i>	C	15	10–15	11–100
76	Рябчик	<i>Tetrastes bonasia</i>	C	15	35–50	101–1000
77	Серая куропатка	<i>Perdix perdix</i>	C	12	7–10	11–100
78	Перепел	<i>Coturnix coturnix</i>	C	15	3–4	1–10
79	Серый журавль	<i>Grus grus</i>	C	12	3–7	11–100
81	Погоньш	<i>Porzana porzana</i>	B	4	4–8	11–100
83	Коростель	<i>Crex crex</i>	C	12	4–8	11–100
84	Камышница	<i>Gallinula chloropus</i>	C	12	2–3	1–10
85	Лысуха	<i>Fulica atra</i>	C	15	30–50	101–1000
91	Малый зуёк	<i>Charadrius dubius</i>	C	15	5–7	11–100
93	Чибис	<i>Vanellus vanellus</i>	C	15	10–20	11–100
97	Черныш	<i>Tringa ochropus</i>	C	15	3–7	11–100
100	Травник	<i>Tringa totanus</i>	C	15	4–10	11–100
103	Перевозчик	<i>Actitis hypoleucos</i>	C	15	10–20	11–100
115	Бекас	<i>Gallinago gallinago</i>	C	15	2–3	1–10
117	Вальдшнеп	<i>Scolopax rusticola</i>	C	15	7–10	11–100
120	Большой веретенник	<i>Limosa limosa</i>	C	15	10–20	11–100
128	Малая чайка	<i>Larus minutus</i>	C	15	10–30	11–100
129	Озёрная чайка	<i>Larus ridibundus</i>	C	15	40–50	101–1000
133a	Барабинская чайка	<i>Larus barabensis</i>	C	15	10–20	11–100
136	Сизая чайка	<i>Larus canus</i>	C	12	7–15	11–100
137	Чёрная крачка	<i>Chlidonias niger</i>	C	12	10–20	11–100
138	Белокрылая крачка	<i>Chlidonias leucopterus</i>	C	12	15–30	11–100
142	Речная крачка	<i>Sterna hirundo</i>	C	15	10–20	11–100
146	Вяхирь	<i>Columba palumbus</i>	C	16	5–15	11–100
147	Клинтух	<i>Columba oenas</i>	C	16	20–40	11–100
148	Сизый голубь	<i>Columba livia</i>	C	15	50–70	101–1000
149	Кольчатая горлица	<i>Streptopelia decaocto</i>	A	2	1	1–10
150	Обыкн. горлица	<i>Streptopelia turtur</i>	C	15	5–10	11–100
150б	Большая горлица	<i>Streptopelia orientalis</i>	C	15	4–7	11–100
151	Кукушка	<i>Cuculus canorus</i>	C	16	10–20	11–100
152	Глухая кукушка	<i>Cuculus optatus</i>	B	6	5–7	11–100
154	Филин	<i>Bubo bubo</i>	A	2	1	1–10
155	Ушастая сова	<i>Asio otus</i>	C	12	5–10	11–100
156	Болотная сова	<i>Asio flammeus</i>	C	12	10–15	11–100
163	Длиннохвостая неясыть	<i>Strix uralensis</i>	C	12	5–7	11–100
164	Бородатая неясыть	<i>Strix nebulosa</i>	C	16	1–2	1–10
165	Козодой	<i>Caprimulgus europaeus</i>	C	15	2–7	11–100
166	Чёрный стриж	<i>Apus apus</i>	C	15	20–40	101–1000

171	Вертишейка	<i>Jynx torquilla</i>	C	15	6–8	11–100
173	Седой дятел	<i>Picus canus</i>	B	6	1–2	1–10
174	Желна	<i>Dryocopus martius</i>	C	16	4–10	11–100
175	Большой пёстрый дятел	<i>Dendrocopos major</i>	C	16	20–40	101–1000
177	Белоспинный дятел	<i>Dendrocopos leucotos</i>	C	16	10–20	11–100
178	Малый пёстрый дятел	<i>Dendrocopos minor</i>	C	16	5–7	11–100
179	Трёхпалый дятел	<i>Picoides tridactylus</i>	B	6	1	1–10
180	Береговушка	<i>Riparia riparia</i>	C	15	10–20	11–100
181	Деревенская ласточка	<i>Hirundo rustica</i>	C	15	20–50	101–1000
182	Воронок	<i>Delichon urbica</i>	C	15	10–15	11–100
186	Полевой жаворонок	<i>Alauda arvensis</i>	C	15	15–30	101–1000
191	Лесной конёк	<i>Anthus trivialis</i>	C	15	10000–15000	10001–100000
194	Жёлтая трясогузка	<i>Motacilla flava</i>	C	12	15–30	101–1000
194в	Горная трясогузка	<i>Motacilla cinerea</i>	C	15	2–7	11–100
195а	Желтоголовая трясогузка	<i>Motacilla citreola</i>	C	12	2–4	1–10
196	Белая трясогузка	<i>Motacilla alba</i>	C	15	10–12	101–1000
197	Жулан	<i>Lanius collurio</i>	C	15	3–5	11–100
201	Иволга	<i>Oriolus oriolus</i>	C	12	7–10	11–100
202	Скворец	<i>Sturnus vulgaris</i>	C	15	30–40	101–1000
204	Сойка	<i>Garrulus glandarius</i>	C	12	4–5	11–100
205	Сорока	<i>Pica pica</i>	C	15	40–50	101–1000
207	Галка	<i>Corvus monedula</i>	C	15	10–20	11–100
208	Грач	<i>Corvus frugilegus</i>	C	15	15–20	11–100
209	Серая ворона	<i>Corvus cornix</i>	C	15	40–50	101–1000
210	Ворон	<i>Corvus corax</i>	C	15	3–4	11–100
215	Лесная завирушка	<i>Prunella modularis</i>	C	15	1–2	1–10
216	Речной сверчок	<i>Locustella fluviatilis</i>	C	12	7–10	11–100
220	Барсучок	<i>Acrocephalus schoenobaenus</i>	C	12	2–4	11–100
221	Садовая камышевка	<i>Acrocephalus dumetorum</i>	C	15	20–40	101–1000
224	Дроздовидная камышевка	<i>Acrocephalus arundinaceus</i>	C	12	2–4	11–100
225	Зелёная пересмешка	<i>Hippolais icterina</i>	C	12	2–5	11–100
227	Ястребиная славка	<i>Sylvia nisoria</i>	C	12	1–2	1–10
228	Славка-черноголовка	<i>Sylvia atricapilla</i>	C	15	8–10	11–100
229	Садовая славка	<i>Sylvia borin</i>	C	15	35–50	101–1000
230	Серая славка	<i>Sylvia communis</i>	C	15	20–30	101–1000
231	Славка-завирушка	<i>Sylvia curruca</i>	C	15	5–10	101–1000
232	Пеночка-весничка	<i>Phylloscopus trochilus</i>	C	15	2–4	11–100
233	Пеночка-теньковка	<i>Phylloscopus collybita</i>	C	15	8–10	101–1000
234	Пеночка-трещотка	<i>Phylloscopus sibilatrix</i>	B	4	2–4	11–100
235	Зелёная пеночка	<i>Phylloscopus trochiloides</i>	C	15	5–10	101–1000
237	Желтоголовый королёк	<i>Regulus regulus</i>	C	12	3–4	11–100
238	Мухоловка-пеструшка	<i>Ficedula hypoleuca</i>	C	15	30–40	101–1000
240	Малая мухоловка	<i>Ficedula parva</i>	C	12	2–5	11–100
241	Серая мухоловка	<i>Muscicapa striata</i>	C	15	10–15	101–1000
242	Луговой чекан	<i>Saxicola rubetra</i>	C	15	5–7	101–1000
243	Черноголовый чекан	<i>Saxicola torquata</i>	C	12	3–4	11–100
244	Обыкн. каменка	<i>Oenanthe oenanthe</i>	C	15	3–5	11–100
245	Обыкн. горихвостка	<i>Phoenicurus phoenicurus</i>	C	15	15–20	101–1000
247	Зарянка	<i>Erithacus rubecula</i>	C	15	7–15	101–1000
248	Соловей	<i>Luscinia luscinia</i>	C	16	1–2	11–100
249	Варакушка	<i>Luscinia svecica</i>	C	12	3–4	11–100
251	Рябинник	<i>Turdus pilaris</i>	C	15	20–30	101–1000
252	Чёрный дрозд	<i>Turdus merula</i>	C	15	1–3	11–100

253	Белобровик	<i>Turdus iliacus</i>	С	15	10–15	101–1000
254	Певчий дрозд	<i>Turdus philomelos</i>	С	15	20–25	101–1000
255	Деряба	<i>Turdus viscivorus</i>	С	15	3–4	11–100
254а	Пёстрый дрозд	<i>Zoothera varia</i>	С	12	1–2	1–10
256	Ополовник	<i>Aegithalos caudatus</i>	С	15	5–7	11–100
257	Ремез	<i>Remiz pendulinus</i>	С	15	1–2	1–10
259	Пухляк	<i>Parus montanus</i>	С	15	30–40	101–1000
261	Хохлатая синица	<i>Parus cristatus</i>	С	12	3–4	1–10
262	Московка	<i>Parus ater</i>	С	15	10–15	11–100
263	Лазоревка	<i>Parus caeruleus</i>	С	12	3–4	11–100
264	Князёк, белая лазоревка	<i>Parus cyanus</i>	С	12	1–2	1–10
265	Большая синица	<i>Parus major</i>	С	15	70–100	1001–10000
266	Поползень	<i>Sitta europaea</i>	С	16	2–5	11–100
267	Пищуха	<i>Certhia familiaris</i>	С	16	1–3	11–100
268	Домовый воробей	<i>Passer domesticus</i>	С	15	30–40	101–1000
269	Полевой воробей	<i>Passer montanus</i>	С	15	30–50	101–1000
270	Зяблик	<i>Fringilla coelebs</i>	С	15	20000–25000	10001–100000
271	Вьюрок	<i>Fringilla montifringilla</i>	С	12	5–7	11–100
272	Зеленушка	<i>Chloris chloris</i>	С	12	5–7	101–1000
273	Чиж	<i>Spinus spinus</i>	С	12	3–4	11–100
274	Черноголовый щегол	<i>Carduelis carduelis</i>	С	12	4–5	11–100
275	Коноплянка	<i>Acanthis cannabina</i>	В	4	1–2	1–10
279	Чечевица	<i>Carpodacus erythrinus</i>	С	15	7–15	101–1000
282	Клёст-еловик	<i>Loxia curvirostra</i>	С	15	2–3	11–100
284	Снегирь	<i>Pyrrhula pyrrhula</i>	С	12	2–3	11–100
286	Дубонос	<i>Coccothraustes coccothraustes</i>	С	12	1–2	1–10
288	Обыкн. овсянка	<i>Emberiza citrinella</i>	С	15	40–60	101–1000
289	Камышовая овсянка	<i>Schoeniclus schoeniclus</i>	С	12	10–15	101–1000
291	Овсянка-ремез	<i>Ocyris rusticus</i>	С	15	4–5	11–100

КВАДРАТ 41ULS2

ОРЕНБУРГСКАЯ ОБЛАСТЬ, РЕСПУБЛИКА КАЗАХСТАН

В.В. Морозов, С.В. Корнев

СРОКИ РАБОТ

2011 г.

РАЗМЕР ОБСЛЕДОВАННОЙ ТЕРРИТОРИИ

весь квадрат

БИОТОПЫ

Поля, пашни, типчаково-ковыльные, типчаковые и типчаково-полынные степи, залежи различного возраста, степные озёра с песчаными и илистыми отмелями, тростниковые и камышовые заросли степных озёр и по руслам ручьёв, солончаки, населённые пункты, очистные сооружения пос. Светлый, древесная растительность населённых пунктов, сельские пруды.

Обследование квадрата проведено при финансовой поддержке Русского общества сохранения и изучения птиц им. М.А. Мензбира, в рамках проекта «Атлас гнездящихся птиц Европы».



СОСТАВ ВИДОВ, СТАТУС И ЧИСЛЕННОСТЬ ПТИЦ В КВАДРАТЕ

№ вида	Русское название вида	Латинское название вида	Статус (аббревиатура)		Число условно гнездящихся пар на обследованной территории	Оценка численности в квадрате (число условно гн. пар)
4	Черношейная поганка	<i>Podiceps nigricollis</i>	С	15		11–100
6	Серощёкая поганка	<i>Podiceps grisegena</i>	В	3, 5, 6		11–100
7	Чомга	<i>Podiceps cristatus</i>	В	3, 5, 6		11–100
8	Розовый пеликан	<i>Pelecanus onocrotalus</i>	С	11		11–100
9	Большой баклан	<i>Phalacrocorax carbo</i>	С	11		11–100
10	Большая выпь	<i>Botaurus stellaris</i>	В	3, 4		11–100
13	Большая белая цапля	<i>Casmerodius albus</i>	А	1		11–100
14	Серая цапля	<i>Ardea cinerea</i>	С	13		11–100
19	Серый гусь	<i>Anser anser</i>	С	13		11–100
24	Лебедь-кликун	<i>Cygnus cygnus</i>	С	15		1–10
23	Лебедь-шипун	<i>Cygnus olor</i>	В	3		1–10
27	Огарь	<i>Tadorna ferruginea</i>	В	6		11–100
26	Пеганка	<i>Tadorna tadorna</i>	А	1		11–100
28	Кряква	<i>Anas platyrhynchos</i>	В	3, 5		101–1000
30	Серая утка	<i>Anas strepera</i>	В	3, 5		101–1000
33	Чирок-трескунок	<i>Anas querquedula</i>	В	3, 5		101–1000
34	Широконоска	<i>Anas clypeata</i>	В	3, 5		11–100
35	Красноносый нырок	<i>Netta rufina</i>	В	3, 5		1–10
36	Красноголовый нырок	<i>Aythya ferina</i>	В	3, 5		11–100
38	Хохлатая чернеть	<i>Aythya fuligula</i>	В	3, 5		11–100
46а	Савка	<i>Oxyura leucocephala</i>	С	12		1–10
51	Степной лунь	<i>Circus macrourus</i>	С	15		11–100
52	Луговой лунь	<i>Circus pygargus</i>	В	3, 5		11–100

53	Болотный лунь	<i>Circus aeruginosus</i>	С	15		11–100
59a	Степной орёл	<i>Aquila nipalensis</i>	В	3		1–10
71	Кобчик	<i>Falco vespertinus</i>	А	1		1–10
72	Обыкн. пустельга	<i>Falco tinnunculus</i>	С	15		11–100
77	Серая куропатка	<i>Perdix perdix</i>	В	3		101–1000
78	Перепел	<i>Coturnix coturnix</i>	А	2		101–1000
79	Серый журавль	<i>Grus grus</i>	В	3, 6		1–10
79b	Красавка	<i>Anthropoides virgo</i>	В	3, 6		1–10
80	Пастушок	<i>Rallus aquaticus</i>	А	2		11–100
82	Малый погоныш	<i>Porzana parva</i>	А	2		11–100
82a	Погоныш-крошка	<i>Porzana pusilla</i>	А	2		1–10
84	Камышница	<i>Gallinula chloropus</i>	В	7		1–10
85	Лысуха	<i>Fulica atra</i>	В	3		11–100
87	Стрепет	<i>Tetrax tetrax</i>	В	4, 5		11–100
91	Малый зуёк	<i>Charadrius dubius</i>	В	3		1–10
91b	Морской зуёк	<i>Charadrius alexandrinus</i>	В	3		1–10
93	Чибис	<i>Vanellus vanellus</i>	С	15		11–100
95	Ходулочник	<i>Himantopus himantopus</i>	С	15		11–100
95a	Шилоклювка	<i>Recurvirostra avosetta</i>	В	3, 7		1–10
100	Травник	<i>Tringa totanus</i>	С	15		11–100
102	Поручейник	<i>Tringa stagnatilis</i>	В	3, 5		11–100
120	Большой веретенник	<i>Limosa limosa</i>	С	15		11–100
122	Степная тиркушка	<i>Glareola nordmanni</i>	С	15		1001–10000
129	Озёрная чайка	<i>Larus ridibundus</i>	С	15		1–10
133	Хохотунья	<i>Larus cachinnans</i>	С	15		11–100
136	Сизая чайка	<i>Larus canus</i>	А	1		1–10
137	Чёрная крачка	<i>Chlidonias niger</i>	А	1		1–10
138	Белокрылая крачка	<i>Chlidonias leucopterus</i>	А	1		11–100
140	Чеграва	<i>Hydroprogne caspia</i>	А	1		1–10
142	Речная крачка	<i>Sterna hirundo</i>	В	3, 5		1–10
148	Сизый голубь	<i>Columba livia</i>	С	12		101–1000
149	Кольчатая горлица	<i>Streptopelia decaocto</i>	С	11		1–10
151	Обыкн. кукушка	<i>Cuculus canorus</i>	А	1, 2		11–100
156	Болотная сова	<i>Asio flammeus</i>	А	1		11–100
169	Золотистая шурка	<i>Merops apiaster</i>	В	9		11–100
170	Удод	<i>Upupa epops</i>	С	14		11–100
180	Береговушка	<i>Riparia riparia</i>	В	9		101–1000
181	Деревенская ласточка	<i>Hirundo rustica</i>	С	11		101–1000
183a	Малый жаворонок	<i>Calandrella brachydactyla</i>	В	3		1–10
188	Белокрылый жаворонок	<i>Melanocorypha leucoptera</i>	С	15		101–1000
189	Чёрный жаворонок	<i>Melanocorypha yeltoniensis</i>	С	15		1001–10 000
186	Полевой жаворонок	<i>Alauda arvensis</i>	С	15		10001–100000
190	Полевой конёк	<i>Anthus campestris</i>	В	3, 7		101–1000
194	Жёлтая трясогузка	<i>Motacilla flava</i>	С	15		101–1000
195a	Желтоголовая трясогузка	<i>Motacilla citreola</i>	С	15		11–100
196	Белая трясогузка	<i>Motacilla alba</i>	С	15		11–100
197	Обыкн. жулан	<i>Lanius collurio</i>	А	1		11–100
199	Чернолобый сорокопуд	<i>Lanius minor</i>	А	1		11–100
202	Обыкн. скворец	<i>Sturnus vulgaris</i>	С	14		11–100
205	Сорока	<i>Pica pica</i>	С	15		11–100
207	Галка	<i>Corvus monedula</i>	С	14		101–1000
208	Грач	<i>Corvus frugilegus</i>	С	15		11–100
209	Серая ворона	<i>Corvus cornix</i>	С	15		1–10

215a	Широкохвостая камышевка	<i>Cettia cetti</i>	В	4		11–100
218	Соловьиный сверчок	<i>Locustella luscinioides</i>	В	4		11–100
217	Обыкн. сверчок	<i>Locustella naevia</i>	А	1		101–1000
220	Камышевка-барсучок	<i>Acrocephalus schoenobaenus</i>	А	1		11–100
223a	Индийская камышевка	<i>Acrocephalus agricola</i>	В	4, 5		1001–10000
221	Садовая камышевка	<i>Acrocephalus dumetorum</i>	А	1		1–10
224	Дроздовидная камышевка	<i>Acrocephalus arundinaceus</i>	В	4		11–100
226	Северная бормотушка	<i>Iduna caligata</i>	В	3, 4, 5		1001–10000
227	Ястребиная славка	<i>Sylvia nisoria</i>	А	1		1–10
230	Серая славка	<i>Sylvia communis</i>	В	3, 4, 5		101–1000
231	Славка-завирушка	<i>Sylvia curruca</i>	А	1		1–10
242	Луговой чекан	<i>Saxicola ruberta</i>	В	3, 4, 6		101–1000
243	Черноголовый чекан	<i>Saxicola torquata</i>	В	3, 4, 6		101–1000
244	Обыкн. каменка	<i>Oenanthe oenanthe</i>	С	14		11–100
244б	Каменка-плясунья	<i>Oenanthe isabellina</i>	С	13		11–100
245	Обыкн. горихвостка	<i>Phoenicurus phoenicurus</i>	А	1		11–101
249	Варакушка	<i>Luscinia svecica</i>	С	15		101–1000
255a	Усатая синица	<i>Panurus biarmicus</i>	С	15		11–100
268	Домовый воробей	<i>Passer domesticus</i>	С	14		101–1000
269	Полевой воробей	<i>Passer montanus</i>	С	14		1001–10000
275	Коноплянка	<i>Acanthis cannabina</i>	В	3		11–101
276	Горная чечётка	<i>Acanthis flavirostris</i>	А	1		11–101
288	Обыкн. овсянка	<i>Emberiza citrinella</i>	А	1		1–10
290	Садовая овсянка	<i>Emberiza hortulana</i>	В	3		101–1000
289	Камышовая овсянка	<i>Schoeniclus schoeniclus</i>	С	14		101–1000
290б	Желчная овсянка	<i>Granativora bruniceps</i>	А	1		101–1000

КВАДРАТ 41ULS3

ОРЕНБУРГСКАЯ ОБЛАСТЬ, РЕСПУБЛИКА КАЗАХСТАН

В.В. Морозов, С.В. Корнев

СРОКИ РАБОТ

2011 г.

РАЗМЕР ОБСЛЕДОВАННОЙ ТЕРРИТОРИИ

весь квадрат

БИОТОПЫ

Поля, пашни, типчаково-ковыльные, типчаковые и полынные степи, каменистые степи на выходах коренных пород, залежи различного возраста, степные озёра с песчаными и илистыми отмелями и приозёрными луговинами, тростниковые и камышовые заросли степных озёр и по руслам ручьёв, степные лиманы с луговой растительностью, солончаки, населённые пункты, древесная растительность населённых пунктов, сельские пруды, придорожные лесополосы.

Обследование квадрата проведено при финансовой поддержке Русского общества сохранения и изучения птиц им. М.А. Мензбира, в рамках проекта «Атлас гнездящихся птиц Европы».



СОСТАВ ВИДОВ, СТАТУС И ЧИСЛЕННОСТЬ ПТИЦ В КВАДРАТЕ

№ вида	Русское название вида	Латинское название вида	Статус (аббревиатура)		Число условно гнездящихся пар на обследованной территории	Оценка численности в квадрате (число условно гн. пар)
4	Черношейная поганка	<i>Podiceps nigricollis</i>	В	3, 5		11–100
6	Серощёкая поганка	<i>Podiceps grisegena</i>	В	3, 5, 9		11–100
7	Чомга	<i>Podiceps cristatus</i>	В	3, 5, 9		101–1000
9	Большой баклан	<i>Phalacrocorax carbo</i>	А	1		11–100
10	Большая выпь	<i>Botaurus stellaris</i>	В	4, 6		11–100
13	Большая белая цапля	<i>Casmerodius albus</i>	А	1		11–100
14	Серая цапля	<i>Ardea cinerea</i>	С	13		11–100
19	Серый гусь	<i>Anser anser</i>	С	12		11–100
24	Лебедь-кликун	<i>Cygnus cygnus</i>	С	15		11–100
23	Лебедь-шипун	<i>Cygnus olor</i>	В	3, 4		1–10
27	Огарь	<i>Tadorna ferruginea</i>	В	3		11–100
26	Пеганка	<i>Tadorna tadorna</i>	А	1		11–100
28	Кряква	<i>Anas platyrhynchos</i>	А	3, 5		101–1000
30	Серая утка	<i>Anas strepera</i>	В	3, 5		101–1000
33	Чирок-трескунок	<i>Anas querquedula</i>	В	3, 5		11–100
34	Широконоска	<i>Anas clypeata</i>	В	3, 5		101–1000
35	Красноносый нырок	<i>Netta rufina</i>	В	3, 5		11–100
36	Красноголовый нырок	<i>Aythya ferina</i>	В	3, 5		101–1000
38	Хохлатая черныш	<i>Aythya fuligula</i>	В	3, 5		11–100
51	Степной лунь	<i>Circus macrourus</i>	С	15		11–100

52	Луговой лунь	<i>Circus pygargus</i>	В	3, 5, 9		11–100
53	Болотный лунь	<i>Circus aeruginosus</i>	В	3, 5, 9		11–100
57a	Курганник	<i>Buteo rufinus</i>	С	13		11–100
59a	Степной орёл	<i>Aquila nipalensis</i>	С	15		11–100
70	Дербник	<i>Falco columbarius</i>	А	1		1–10
71	Кобчик	<i>Falco vespertinus</i>	А	1		11–100
72	Обыкн. пустельга	<i>Falco tinnunculus</i>	С	15		11–100
77	Серая куропатка	<i>Perdix perdix</i>	В	3		101–1000
78	Перепел	<i>Coturnix coturnix</i>	А	2		101–1000
79	Серый журавль	<i>Grus grus</i>	С	12		11–100
79b	Красавка	<i>Anthropoides virgo</i>	С	15		11–100
80	Водяной пастушок	<i>Rallus aquaticus</i>	А	2		11–100
82	Малый погоныш	<i>Porzana parva</i>	А	2		11–100
82a	Погоныш-крошка	<i>Porzana pusilla</i>	А	2		11–100
84	Камышница	<i>Gallinula chloropus</i>	А	1		1–10
85	Лысуха	<i>Fulica atra</i>	С	15		101–1000
87	Стрепет	<i>Tetrax tetrax</i>	В	4, 5		101–1000
91	Малый зуёк	<i>Charadrius dubius</i>	В	3		1–10
93	Чибис	<i>Vanellus vanellus</i>	С	15		11–100
95	Ходулочник	<i>Himantopus himantopus</i>	В	3		11–100
100	Травник	<i>Tringa totanus</i>	С	15		11–100
102	Поручейник	<i>Tringa stagnatilis</i>	С	15		11–100
120	Большой веретенник	<i>Limosa limosa</i>	С	15		11–100
122	Степная тиркушка	<i>Glareola nordmanni</i>	В	3, 6		101–1000
129	Озёрная чайка	<i>Larus ridibundus</i>	С	15		11–100
133	Хохотунья	<i>Larus cachinnans</i>	С	15		11–100
136	Сизая чайка	<i>Larus canus</i>	С	15		11–100
137	Чёрная крачка	<i>Chlidonias niger</i>	А	1		1–10
138	Белокрылая крачка	<i>Chlidonias leucopterus</i>	А	1		11–100
142	Речная крачка	<i>Sterna hirundo</i>	В	3, 5		11–100
148	Сизый голубь	<i>Columba livia</i>	С	12		101–1000
149	Кольчатая горлица	<i>Streptopelia decaocto</i>	А	1		1–10
151	Обыкн. кукушка	<i>Cuculus canorus</i>	А	1, 2		11–100
169	Золотистая шурка	<i>Merops apiaster</i>	А	1		11–100
170	Удод	<i>Upupa epops</i>	С	15		11–100
180	Береговая ласточка	<i>Riparia riparia</i>	А	1		101–1000
181	Деревенская ласточка	<i>Hirundo rustica</i>	В	9		101–1000
183a	Малый жаворонок	<i>Calandrella brachydactyla</i>	С	15		101–1000
188	Белокрылый жаворонок	<i>Melanocorypha leucoptera</i>	С	15		101–1000
189	Чёрный жаворонок	<i>Melanocorypha yeltoniensis</i>	С	15		10001–100000
184	Рогатый жаворонок	<i>Eremophila alpestris</i>	С	15		11–100
186	Полевой жаворонок	<i>Alauda arvensis</i>	С	15		10001–100000
190	Полевой конёк	<i>Anthus campestris</i>	В	3, 4, 5, 7		101–1000
194	Жёлтая трясогузка	<i>Motacilla flava</i>	С	15		1001–10000
195a	Желтоголовая трясогузка	<i>Motacilla citreola</i>	С	15		101–1000
196	Белая трясогузка	<i>Motacilla alba</i>	В	3, 4, 7		11–100
197	Обыкн. жулан	<i>Lanius collurio</i>	А	1		11–100
199	Чернолобый сорокопут	<i>Lanius minor</i>	А	1		11–100
202	Обыкн. скворец	<i>Sturnus vulgaris</i>	С	14		101–1000
205	Сорока	<i>Pica pica</i>	С	15		11–100
207	Галка	<i>Corvus monedula</i>	С	14		11–100
208	Грач	<i>Corvus frugilegus</i>	С	15		11–100
209	Серая ворона	<i>Corvus cornix</i>	С	15		1–10

215a	Широкохвостая камышевка	<i>Cettia cetti</i>	В	4		11–100
218	Соловьиный сверчок	<i>Locustella luscinioides</i>	В	4, 5		11–100
217	Обыкн. сверчок	<i>Locustella naevia</i>	А	2		101–1000
220	Камышевка-барсучок	<i>Acrocephalus schoenobaenus</i>	А	1		11–100
223a	Индийская камышевка	<i>Acrocephalus agricola</i>	В	9		1001–10000
224	Дроздовидная камышевка	<i>Acrocephalus arundinaceus</i>	С	15		11–100
223	Тростниковая камышевка	<i>Acrocephalus scirpaceus</i>	С	15		11–100
226	Северная бормотушка	<i>Iduna caligata</i>	В	3, 4, 5		1001–10000
230	Серая славка	<i>Sylvia communis</i>	В	3, 4		101–1000
242	Луговой чекан	<i>Saxicola ruberta</i>	В	3, 4, 6		101–1000
243	Черноголовый чекан	<i>Saxicola torquata</i>	В	3, 4, 6		101–1000
244	Обыкн. каменка	<i>Oenanthe oenanthe</i>	С	14		11–100
244б	Каменка-плясунья	<i>Oenanthe isabellina</i>	В	3		1–10
245	Обыкн. горихвостка	<i>Phoenicurus phoenicurus</i>	А	1		1–10
249	Варакушка	<i>Luscinia svecica</i>	С	15		101–1000
255a	Усатая синица	<i>Panurus biarmicus</i>	С	15		11–100
268	Домовый воробей	<i>Passer domesticus</i>	С	12		101–1000
269	Полевой воробей	<i>Passer montanus</i>	В	9		101–1000
275	Коноплянка	<i>Acanthis cannabina</i>	А	1, 2		11–100
276	Горная чечётка	<i>Acanthis flavirostris</i>	С	15		101–1000
289	Камышовая овсянка	<i>Schoeniclus schoeniclus</i>	С	15		101–1000
290	Садовая овсянка	<i>Emberiza hortulana</i>	В	3, 4, 6		101–1000
290б	Желчная овсянка	<i>Granativora bruniceps</i>	В	3, 4, 6		101–1000

КВАДРАТ 41ULS4

ОРЕНБУРГСКАЯ ОБЛАСТЬ, РЕСПУБЛИКА КАЗАХСТАН

В.В. Морозов, С.В. Корнев



СРОКИ РАБОТ

2011 г.

РАЗМЕР ОБСЛЕДОВАННОЙ ТЕРРИТОРИИ

весь квадрат

БИОТОПЫ

Поля, пашни, типчаково-ковыльные, типчаковые и полынные степи, залежи различного возраста, степные озёра с песчаными и илистыми отмелями и приозёрными луговинами, тростниковые и камышовые заросли степных озёр и по руслу ручьёв, степные лиманы с луговой растительностью, солончаки, населённые пункты, очистные сооружения пос. Светлый, древесная растительность населённых пунктов, сельские пруды, каменный карьер.

Обследование квадрата проведено при финансовой поддержке Русского общества сохранения и изучения птиц им. М.А. Мензбира, в рамках проекта «Атлас гнездящихся птиц Европы».

СОСТАВ ВИДОВ, СТАТУС И ЧИСЛЕННОСТЬ ПТИЦ В КВАДРАТЕ

№ вида	Русское название вида	Латинское название вида	Статус (аббревиатура)		Число условно гнездящихся пар на обследованной территории	Оценка численности в квадрате (число условно гн. пар)
4	Черношейная поганка	<i>Podiceps nigricollis</i>	С	15	280	300–400
6	Серощёкая поганка	<i>Podiceps grisegena</i>	В	3, 5, 6		11–100
7	Чомга	<i>Podiceps cristatus</i>	В	3, 5, 6		11–100
8	Розовый пеликан	<i>Pelecanus onocrotalus</i>	С	15		0–60
9	Большой баклан	<i>Phalacrocorax carbo</i>	С	11, 13		0–50
10	Большая выпь	<i>Botaurus stellaris</i>	В	3, 4		11–100
13	Большая белая цапля	<i>Casmerodius albus</i>	В	6	20	11–100
14	Серая цапля	<i>Ardea cinerea</i>	В	6		0–10
14б	Колпица	<i>Platalea leucorodia</i>	С	16	2	0–10
19	Серый гусь	<i>Anser anser</i>	С	13		0–10
23	Лебедь-шипун	<i>Cygnus olor</i>	В	3		0–10
24	Лебедь-кликун	<i>Cygnus cygnus</i>	В	3	2	0–10
27	Огарь	<i>Tadorna ferruginea</i>	С	13		0–10
26	Пеганка	<i>Tadorna tadorna</i>	С	13		0–10
28	Кряква	<i>Anas platyrhynchos</i>	С	11		11–100
30	Серая утка	<i>Anas strepera</i>	В	3, 5		11–100
33	Чирок-трескунок	<i>Anas querquedula</i>	В	3, 5		11–100
34	Широконоска	<i>Anas clypeata</i>	В	3, 5		11–100
35	Красноносый нырок	<i>Netta rufina</i>	С	16		11–100
36	Красноголовый нырок	<i>Aythya ferina</i>	В	3, 5		11–100
38	Хохлатая черныш	<i>Aythya fuligula</i>	В	3, 5		11–100
46а	Савка	<i>Oxyura leucocephala</i>	С	16		0–10

51	Степной лунь	<i>Circus macrourus</i>	С	15		11–100
52	Луговой лунь	<i>Circus pygargus</i>	С	3, 5, 9		11–100
53	Болотный лунь	<i>Circus aeruginosus</i>	С	3, 5, 9		11–100
57a	Курганник	<i>Buteo rufinus</i>	А	1		0–10
59a	Степной орёл	<i>Aquila nipalensis</i>	С	15		0–10
71	Кобчик	<i>Falco vespertinus</i>	В	3, 5		11–100
72	Обыкн. пустельга	<i>Falco tinnunculus</i>	С	15		11–100
77	Серая куропатка	<i>Perdix perdix</i>	В	3		11–100
78	Перепел	<i>Coturnix coturnix</i>	А	2		101–1000
79	Серый журавль	<i>Grus grus</i>	С	12		0–10
79б	Красавка	<i>Anthropoides virgo</i>	С	15		0–10
80	Водяной пастушок	<i>Rallus aquaticus</i>	А	2		11–100
82	Малый погоныш	<i>Porzana parva</i>	А	2		11–100
82a	Погоныш-крошка	<i>Porzana pusilla</i>	А	2		0–10
84	Камышница	<i>Gallinula chloropus</i>	А	1		0–10
85	Лысуха	<i>Fulica atra</i>	С	15		101–1000
87	Стрепет	<i>Tetrax tetrax</i>	В	4, 5		11–100
91	Малый зуёк	<i>Charadrius dubius</i>	В	3–7		11–100
91б	Морской зуёк	<i>Charadrius alexandrinus</i>	С	15		0–10
92a	Кречётка	<i>Chettusia gregaria</i>	С	15		0–10
93	Чибис	<i>Vanellus vanellus</i>	С	15		11–100
95	Ходулочник	<i>Himantopus himantopus</i>	С	15		11–100
95a	Шилоклювка	<i>Recurvirostra avosetta</i>	С	15		0–10
96	Кулик-сорока	<i>Haematopus ostralegus</i>	С	15		0–10
100	Травник	<i>Tringa totanus</i>	С	15		11–100
102	Поручейник	<i>Tringa stagnatilis</i>	С	15		11–100
120	Большой веретенник	<i>Limosa limosa</i>	С	15		11–100
122	Степная тиркушка	<i>Glareola nordmanni</i>	С	15		1001–10000
126	Черноголовый хохотун	<i>Larus ichthyaetus</i>	С	15		0–270
128	Малая чайка	<i>Larus minutus</i>	С	15		0–5
129	Озёрная чайка	<i>Larus ridibundus</i>	С	15		11–100
129a	Морской голубок	<i>Larus genei</i>	С	15		0–2
133	Хохотунья	<i>Larus cachinnans</i>	С	15		101–1000
136	Сизая чайка	<i>Larus canus</i>	С	15		11–100
138	Белокрылая крачка	<i>Chlidonias leucopterus</i>	С	15		101–1000
139a	Чайконосная крачка	<i>Gelochelidon nilotica</i>	С	15		11–100
140	Чеграва	<i>Hydroprogne caspia</i>	С	15		11–100
142	Речная крачка	<i>Sterna hirundo</i>	С	15		11–100
143	Малая крачка	<i>Sterna albifrons</i>	С	15		0–10
146	Вяхирь	<i>Columba palumbus</i>	В	5		0–10
148	Сизый голубь	<i>Columba livia</i>	С	12		11–100
149	Кольчатая горлица	<i>Streptopelia decaocto</i>	С	11		0–10
151	Обыкн. кукушка	<i>Cuculus canorus</i>	А	1, 2		11–100
155	Ушастая сова	<i>Asio otus</i>	А	1		11–100
156	Болотная сова	<i>Asio flammeus</i>	А	1		11–100
169	Золотистая шурка	<i>Merops apiaster</i>	В	9		11–100
170	Удод	<i>Upupa epops</i>	С	15		11–100
180	Береговая ласточка	<i>Riparia riparia</i>	В	9		101–1000
181	Деревенская ласточка	<i>Hirundo rustica</i>	С	11		101–1000
183a	Малый жаворонок	<i>Calandrella brachydactyla</i>	С	15		11–100
188	Белокрылый жаворонок	<i>Melanocorypha leucoptera</i>	С	15		101–1000
189	Чёрный жаворонок	<i>Melanocorypha yeltoniensis</i>	С	15		10001–100000
184	Рогатый жаворонок	<i>Eremophila alpestris</i>	С	15		11–100

186	Полевой жаворонок	<i>Alauda arvensis</i>	С	15		10001–100000
190	Полевой конёк	<i>Anthus campestris</i>	В	3, 4, 5, 7		101–1000
194	Жёлтая трясогузка	<i>Motacilla flava</i>	С	15		1001–10000
195а	Желтоголовая трясогузка	<i>Motacilla citreola</i>	С	15		101–1000
196	Белая трясогузка	<i>Motacilla alba</i>	С	11		11–100
197	Обыкн. жулан	<i>Lanius collurio</i>	В	3		11–100
199	Чернолобый сорокопут	<i>Lanius minor</i>	А	2		11–100
202	Обыкн. скворец	<i>Sturnus vulgaris</i>	С	14		101–1000
205	Сорока	<i>Pica pica</i>	С	15		11–100
207	Галка	<i>Corvus monedula</i>	С	14		101–1000
208	Грач	<i>Corvus frugilegus</i>	С	15		101–1000
209	Серая ворона	<i>Corvus cornix</i>	С	15		11–100
215а	Широкохвостая камышевка	<i>Cettia cetti</i>	В	4		11–100
218	Соловьиный сверчок	<i>Locustella luscinioides</i>	В	4, 5		11–100
217	Обыкн. сверчок	<i>Locustella naevia</i>	А	2		101–1000
220	Камышевка-барсучок	<i>Acrocephalus schoenobaenus</i>	А	2		11–100
223а	Индийская камышевка	<i>Acrocephalus agricola</i>	В	9		1001–10000
221	Садовая камышевка	<i>Acrocephalus dumetorum</i>	А	2		11–100
223	Тростниковая камышевка	<i>Acrocephalus scirpaceus</i>	А	1		11–100
224	Дроздовидная камышевка	<i>Acrocephalus arundinaceus</i>	В	3, 4		11–100
226	Северная бормотушка	<i>Iduna caligata</i>	В	3, 4, 5		101–1000
227	Ястребиная славка	<i>Sylvia nisoria</i>	А	2		11–100
230	Серая славка	<i>Sylvia communis</i>	В	3, 4		101–1000
231	Славка-завирушка	<i>Sylvia curruca</i>	А	1		11–100
242	Луговой чекан	<i>Saxicola ruberta</i>	В	3, 4, 6		1001–10000
243	Черноголовый чекан	<i>Saxicola torquata</i>	В	3, 4, 6		101–1000
244	Обыкн. каменка	<i>Oenanthe oenanthe</i>	С	14		101–1000
244б	Каменка-плясунья	<i>Oenanthe isabellina</i>	В	3		11–100
245	Обыкн. горихвостка	<i>Phoenicurus phoenicurus</i>	А	1		11–100
249	Варакушка	<i>Luscinia svecica</i>	С	15		101–1000
255а	Усатая синица	<i>Panurus biarmicus</i>	С	15		11–100
268	Домовый воробей	<i>Passer domesticus</i>	С	12		101–1000
269	Полевой воробей	<i>Passer montanus</i>	В	9		1001–10000
269а	Каменный воробей	<i>Petronia petronia</i>	С	15		0–10
274	Черноголовый щегол	<i>Carduelis carduelis</i>	А	1		11–100
275	Коноплянка	<i>Acanthis cannabina</i>	А	1, 2		11–100
276	Горная чечётка	<i>Acanthis flavirostris</i>	С	15		101–1000
288	Обыкн. овсянка	<i>Emberiza citrinella</i>	А	1		0–10
290	Садовая овсянка	<i>Emberiza hortulana</i>	В	3, 4, 6		101–1000
289	Камышовая овсянка	<i>Schoeniclus schoeniclus</i>	С	15		101–1000
290б	Желчная овсянка	<i>Granativora bruniceps</i>	В	3, 4, 6		101–1000

КВАДРАТ 41ULT1

ЧЕЛЯБИНСКАЯ ОБЛАСТЬ

В.А. Коровин

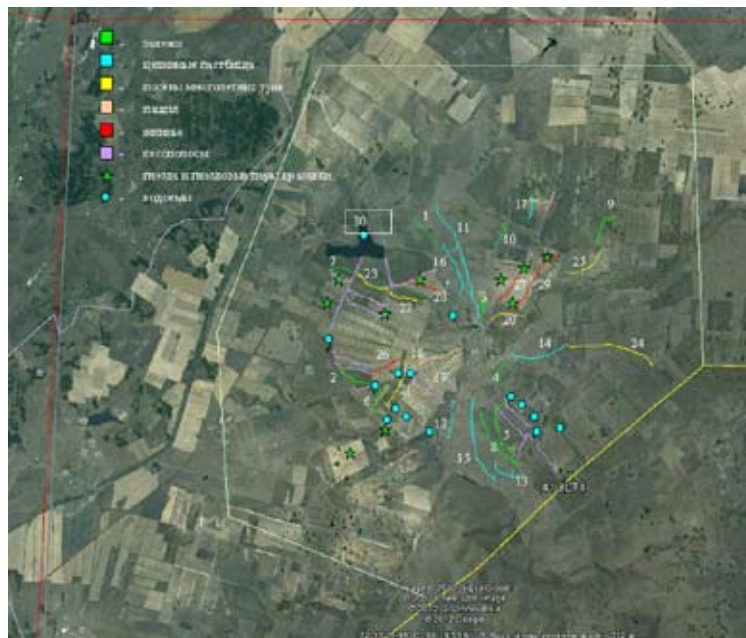

СРОКИ РАБОТ

2008 г.

РАЗМЕР ОБСЛЕДОВАННОЙ ТЕРРИТОРИИ

570 км²

МЕТОДИКА РАСЧЁТОВ ЧИСЛЕННОСТИ

Учёты проведены на многолетнем ключевом участке с 10 по 23 мая 2008 г. Охваченная территория составляет около 250 км². Расчёт численности сделан для территории площадью 570 км² со сходными биотопическими условиями (оконтурена на карте), что составляет 22,8% территории квадрата. Экстраполяция данных учёта на всю площадь квадрата вряд ли возможна, поскольку около половины её находится на территории Казахстана, для которой конкретное соотношение биотопов (в частности, обрабатываемых полей и залежей) неизвестно.

Оценка численности птиц в открытых ландшафтах проведена на основе расчёта обилия на объединённую единицу площади, с учётом соотношения площадей основных типов местообитаний (указано в таблице).

Учёт численности пустельги, чеглока, ушастой совы, вяхиря, сороки и серой вороны в лесополосах проведён по гнёздам (суммарная длина обследованных лесополос в 2008 г. составила 25 км). Для оценки обилия мелких воробьиных птиц в этом биотопе использованы средние результаты точечно-картографических учётов за 1988–1990 гг.

Учёт грача проведён путём подсчёта гнёзд в колониях на обследованной территории.

Учёт красавки, могильника проведён по гнёздам и гнездовым парам (участкам).

Учёт водоплавающих и околоводных птиц проведён на 82 водоёмах в бессточных западинах общей площадью 54,2 га, а также на акватории 2 прудов.

Для оценки численности мелких воробьиных птиц в кустарниково-луговых западинах использованы средние результаты точечно-картографических учётов за 1988–1990 гг.

Оценка статуса видов проведена на основе многолетних стационарных исследований в данном районе (1988–2008 гг.).

Для значительной части видов данные учётов были скорректированы на основе экспертной оценки.

ОПИСАНИЕ КВАДРАТА

Биотоп	Краткая характеристика	Представленность на обследованной территории
Вторичная целина	Залежь 15–20 лет и старше. Преобладают злаки (ковыли, типчак, кострец безостый, житняк) и другие многолетники — тысячелистник, девясил, лапчатки, полыни, подорожник и др. Проективное покрытие от 20–30 до 70–90%, высокая мозаичность фитоценоза.	<0,5%
Многолетние залежи	Залежи возрастом 7–8 лет и старше. Наряду с элементами ковыльных, разнотравных и полынных степей (см. выше) в травостое сохраняется примесь сеgetальных видов — бодяка, пырея, овсяга, латуков, солянок, молочая. Растительный покров характеризуется высокой мозаичностью и дифференцированной горизонтальной и ярусной структурой.	~30%
Средневозрастная залежь (4–7 лет)	Преобладают пырей ползучий, овсяг, заметно участие бодяка полевого, латуков, молочая. На отдельных участках плотные пятна образуют полынь австрийская, мелкопестник канадский, солянка холмовая, марь белая. В виде редких куртин разбросаны кусты лопуха, чертополоха, цикория, ковыля-волосатика. Наличие в травостое высоких жесткостебельных форм растений привлекает на залежи целый ряд кустарниково-луговых видов птиц.	~0,7%

Целинные степные пастбища	В растительном покрове преобладают различные варианты типчаково-ковыльных степей, менее выражены типчаково-полынные и полынные ассоциации. В результате резкого снижения пастбищной нагрузки в конце 1990-х – начале 2000-х гг. отчётливо выражена демутационная сукцессия степной растительности, ведущая к увеличению высоты, сомкнутости травостоя и его надземной фитомассы. Для удаления накопившейся растительной ветоши на большей части пастбищ практически ежегодно весной проводятся искусственные палы.	~30%
Пашня	В последние годы осенняя вспашка зяби проводится в очень ограниченных объёмах, и собственно пашня появляется весной, в период предпосевной обработки полей. Небольшая часть посевных площадей обрабатывается по технологии безотвальной вспашки, после которой на поверхности почвы частично сохраняются пожнивные остатки.	~8%
Жнивье	Поля после уборки зерновых культур — пшеницы, овса, ячменя с сохранившейся стернёй.	~16%
Полезащитные лесополосы	На обследованной территории система лесных полос охватывает ~75% всей пашни. Полоса слагается из 4 рядов деревьев с расстоянием между рядами около 3–4 м, между деревьями в ряду — 2–3 м. Преобладают насаждения с участием вяза мелколистного, или карагача, в сочетании с берёзой или клёном ясенелистным, реже в виде монокультуры.	~0,5 км на 1 км ² пашни
Кустарниково-луговые западины среди полей	Западины заняты небольшими водоёмами и заболоченными луговинами, часто с зарослями кустарников — ивняка, караганы, бобовника, спиреи — по краю понижения. Водоёмы заполняются тальми водами, летом многие из них пересыхают. На обследованной территории площадь займищ колеблется от 0,1 до 10 га (с весенними разливами — до 25 га), в среднем составляя 2,1 га. Около 30% всей площади займищ приходится на водоёмы, 60% — на луга. В целом займища составляют около 0,9% всей площади агроландшафта.	~0,9%
Берёзовые колки	На обследованной территории занимают незначительную площадь. Приурочены главным образом к водораздельным повышениям рельефа, в меньшей степени — к западинам. По опушкам расположены заросли шиповника, караганы кустарниковой, бобовника, спиреи, степной вишни.	?
Водоохранительница	Образовано на речке Скуба, в 6 км к СЗ от пос. Наследницкий. Площадь ~260 га. У берегов выражен тростниковый бордюр шириной от 3–5 до 100–150 м. Уровень воды поддерживается относительно постоянным.	0,5%

СОСТАВ ВИДОВ, СТАТУС И ЧИСЛЕННОСТЬ ПТИЦ В КВАДРАТЕ

№ вида	Русское название вида	Латинское название вида	Статус (аббревиатура)		Число условно гнездящихся пар на обследованной территории	Оценка численности в квадрате (число условно гн. пар)
4	Черношейная поганка	<i>Podiceps nigricollis</i>	С	15	30–60	
5	Красношейная поганка	<i>Podiceps auritus</i>	В	3	5–10	
6	Серощёкая поганка	<i>Podiceps grisegena</i>	С	11	20–40	
7	Большая поганка, чомга	<i>Podiceps cristatus</i>	С	12	15–30	
10	Большая выпь	<i>Botaurus stellaris</i>	В	4	10–20	
14	Серая цапля	<i>Ardea cinerea</i>	С	11	5–15	
23	Лебедь-шипун	<i>Cygnus olor</i>	С	11	3–5	
26	Пеганка	<i>Tadorna tadorna</i>	С	12	0–10	
27	Огарь	<i>Tadorna ferruginea</i>	В	7	5–10	
28	Кряква	<i>Anas platyrhynchos</i>	С	15	70–100	
30	Серая утка	<i>Anas strepera</i>	В	3	5–10	
32	Шилохвость	<i>Anas acuta</i>	С	15	10–30	
33	Чирок-трескунок	<i>Anas querquedula</i>	С	15	140–200	
34	Широконоска	<i>Anas clypeata</i>	В	3	20–30	
36	Красноголовый нырок	<i>Aythya ferina</i>	В	3	20–40	
38	Хохлатая чернеть	<i>Aythya fuligula</i>	С	15	30–50	
49	Чёрный коршун	<i>Milvus migrans</i>	В	9	3–5	
51	Степной лунь	<i>Circus macrourus</i>	С	15	1–5	
52	Луговой лунь	<i>Circus pygargus</i>	С	15	5–10	
53	Болотный лунь	<i>Circus aeruginosus</i>	С	16	10–20	
57	Канюк	<i>Buteo buteo</i>	В	3	0–3	
62	Могильник	<i>Aquila heliaca</i>	С	16	3–5	
67	Балобан	<i>Falco cherrug</i>	А	1	0–1	
69	Чеглок	<i>Falco subbuteo</i>	С	11	10–20	
70	Дербник	<i>Falco columbarius</i>	С	11	1–3	

71	Кобчик	<i>Falco vespertinus</i>	С	15	10–30	
72	Пустельга	<i>Falco tinnunculus</i>	С	16	200–300	
73	Белая куропатка	<i>Lagopus lagopus</i>	С	16	30–60	
77	Серая куропатка	<i>Perdix perdix</i>	В	3	20–50	
78	Перепел	<i>Coturnix coturnix</i>	В	4	200–300	
79б	Красавка	<i>Anthropoides virgo</i>	С	16	15–20	
84	Камышица	<i>Gallinula chloropus</i>	А	1	1–5	
85	Лысуха	<i>Fulica atra</i>	С	16	40–80	
87	Стрепет	<i>Tetrax tetrax</i>	С	15	500–700	
91	Малый зуёк	<i>Charadrius dubius</i>	А	1	5–10	
92а	Кречетка	<i>Chettusia gregaria</i>	В	7	1–5	
93	Чибис	<i>Vanellus vanellus</i>	С	15	10–20	
100	Травник	<i>Tringa totanus</i>	В	7	3–7	
102	Поручейник	<i>Tringa stagnatilis</i>	С	12	5–10	
120	Большой веретенник	<i>Limosa limosa</i>	С	15	15–30	
129	Озёрная чайка	<i>Larus ridibundus</i>	С	15	5–20	
133а	Барабинская чайка	<i>Larus barabensis</i>	В	7	3–10	
136	Сизая чайка	<i>Larus canus</i>	С	16	10–20	
137	Чёрная крачка	<i>Chlidonias niger</i>	А	1	5–10	
138	Белокрылая крачка	<i>Chlidonias leucopterus</i>	С	15	200–300	
142	Речная крачка	<i>Sterna hirundo</i>	С	15	10–20	
146	Вяхирь	<i>Columba palumbus</i>	С	15	50–100	
148	Сизый голубь	<i>Columba livia</i>	С	13	100–300	
149	Кольчатая горлица	<i>Streptopelia decaocto</i>	С	11	5–10	
151	Кукушка	<i>Cuculus canorus</i>	С	15	20–30	
155	Ушастая сова	<i>Asio otus</i>	С	15	30–60	
156	Болотная сова	<i>Asio flammeus</i>	С	16	10–20	
170	Удод	<i>Upupa epops</i>	С	15	3–5	
181	Деревенская ласточка	<i>Hirundo rustica</i>	С	11	40–70	
186	Полевой жаворонок	<i>Alauda arvensis</i>	С	16	60000–70000	
188	Белокрылый жаворонок	<i>Melanocorypha leucoptera</i>	С	15	200–300	
190	Полевой конёк	<i>Anthus campestris</i>	С	16	40–70	
191	Лесной конёк	<i>Anthus trivialis</i>	В	4	20–50	
194	Жёлтая трясогузка	<i>Motacilla flava</i>	С	15	2000–2500	
197	Сорокопут-жулан	<i>Lanius collurio</i>	В	4	20–40	
202	Скворец	<i>Sturnus vulgaris</i>	С	11	20–50	
205	Сорока	<i>Pica pica</i>	С	16	400–600	
207	Галка	<i>Corvus monedula</i>	С	11	50–100	
208	Грач	<i>Corvus frugilegus</i>	С	16	2500–3000	
209	Серая ворона	<i>Corvus cornix</i>	С	16	400–600	
210	Ворон	<i>Corvus corax</i>	А	1	2–5	
215а	Широкохвостая камышевка	<i>Cettia cetti</i>	В	4	10–20	
217	Обыкн. сверчок	<i>Locustella naevia</i>	В	4	1000–1200	
220	Барсучок	<i>Acrocephalus schoenobaenus</i>	В	4	60–120	
221	Садовая камышевка	<i>Acrocephalus dumetorum</i>	В	4	100–300	
223а	Индийская камышевка	<i>Acrocephalus agricola</i>	В	4	100–300	
224	Дроздовидная камышевка	<i>Acrocephalus arundinaceus</i>	В	4	30–60	
226	Северная бормотушка	<i>Iduna caligata</i>	С	15, 16	2600–3200	
230	Серая славка	<i>Sylvia communis</i>	В	4, 7	400–800	
231	Славка-завирушка	<i>Sylvia curruca</i>	В	4	100–130	
243	Черноголовый чекан	<i>Saxicola torquata</i>	С	15	300–500	
244	Обыкн. каменка	<i>Oenanthe oenanthe</i>	С	12	20–50	
244б	Каменка-плясунья	<i>Oenanthe isabellina</i>	С	12	10–30	

249	Варакушка	<i>Luscinia svecica</i>	С	16	300–500	
268	Домовый воробей	<i>Passer domesticus</i>	В	3	50–100	
269	Полевой воробей	<i>Passer montanus</i>	С	16	400–600	
279	Чечевица	<i>Carpodacus erythrinus</i>	В	4	200–300	
288	Обыкн. овсянка	<i>Emberiza citrinella</i>	В	4	30–60	
290	Садовая овсянка	<i>Emberiza hortulana</i>	С	16	1100–1400	
289	Камышовая овсянка	<i>Schoeniclus schoeniclus</i>	С	15	150–200	
290б	Желчная овсянка	<i>Granativora bruniceps</i>	С	14	10–20	



Самка кобчика



Кречётка на гнездовом участке



Многолетняя залежь



Река Берсуат



Гнездо могильника

КВАДРАТ 41ULT2

ОРЕНБУРГСКАЯ ОБЛАСТЬ

Г.В. Бойко

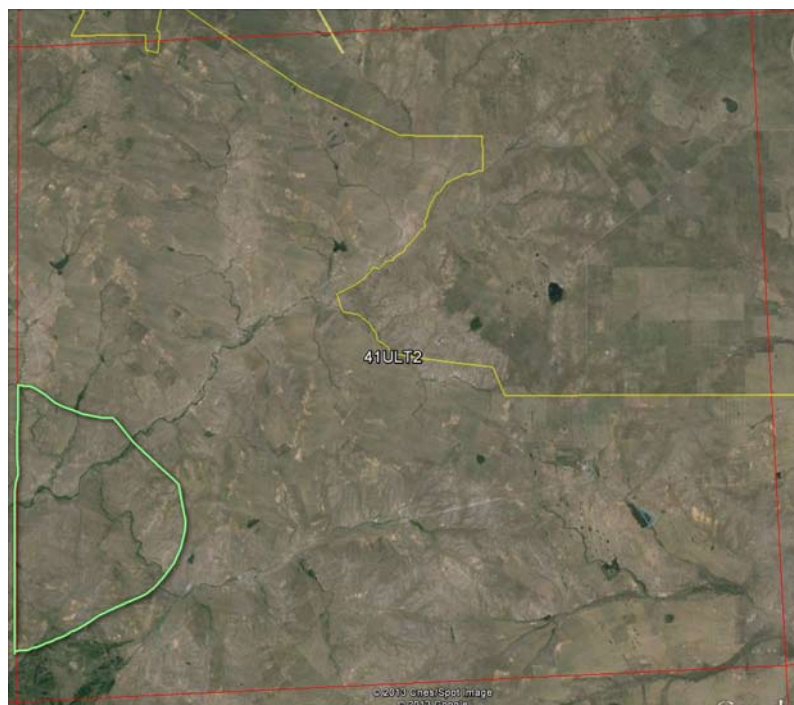

СРОКИ РАБОТ

2013 г.

РАЗМЕР ОБСЛЕДОВАННОЙ ТЕРРИТОРИИ

15% площади квадрата

БИОТОПЫ

Основное внимание уделялось полям, степным участкам, залежам, поймам рек, посадкам вдоль дорог, в некоторой степени антропогенному ландшафту и в меньшей мере водоёмам.

Обследование квадрата в 2013 г. проведено при финансовой поддержке Русского общества сохранения и изучения птиц им. М.А. Мензбира, в рамках проекта «Атлас гнездящихся птиц Европы».

СОСТАВ ВИДОВ, СТАТУС И ЧИСЛЕННОСТЬ ПТИЦ В КВАДРАТЕ

№ вида	Русское название вида	Латинское название вида	Статус (аббревиатура)		Число условно гнездящихся пар на обследованной территории	Оценка численности в квадрате (число условно гн. пар)
			A	B		
14	Серая цапля	<i>Ardea cinerea</i>	A	1	1–10	
34	Широконоска	<i>Anas clypeata</i>	A	1	1–10	
52	Луговой лунь	<i>Circus pygargus</i>	A	1	1–10	
59a	Степной орёл	<i>Aquila nipalensis</i>	A	1	1–10	
64	Орлан-белохвост	<i>Haliaeetus albicilla</i>	A	1	1–10	
69	Чеглок	<i>Falco subbuteo</i>	A	1	1–10	
71	Кобчик	<i>Falco vespertinus</i>	A	1	1–10	
72	Пустельга	<i>Falco tinnunculus</i>	A	1	11–100	
77	Серая куропатка	<i>Perdix perdix</i>	A	1	11–100	
78	Перепел	<i>Coturnix coturnix</i>	A	2	11–100	
87	Стрепет	<i>Tetrax tetrax</i>	A	1	1–10	
91	Малый зуёк	<i>Charadrius dubius</i>	A	1	11–100	
93	Чибис	<i>Vanellus vanellus</i>	B	5	11–100	
100	Травник	<i>Tringa totanus</i>	B	4	11–100	
103	Перевозчик	<i>Actitis hypoleucos</i>	A	1	11–100	
129	Озёрная чайка	<i>Larus ridibundus</i>	A	1	11–100	
133	Хохотунья	<i>Larus cachinans</i>	A	1	11–100	
142	Речная крачка	<i>Sterna hirundo</i>	A	1	11–100	
146	Вяхрь	<i>Columba palumbus</i>	B	4	1–10	
148	Сизый голубь (городской)	<i>Columba livia f. domestica</i>	A	1	11–100	
150б	Большая горлица	<i>Streptopelia orientalis</i>	A	2	1–10	
151	Кукушка	<i>Cuculus canorus</i>	B	4	11–100	

155	Ушастая сова	<i>Asio otus</i>	A	1	1–10	
166	Чёрный стриж	<i>Apus apus</i>	A	1	11–100	
169	Золотистая шурка	<i>Merops apiaster</i>	A	1	11–100	
170	Удод	<i>Upupa epops</i>	A	2	11–100	
181	Деревенская ласточка	<i>Hirundo rustica</i>	B	6	11–100	
186	Полевой жаворонок	<i>Alauda arvensis</i>	A	2	101–1000	
188	Белокрылый жаворонок	<i>Melanocorypha leucoptera</i>	A	1	1–10	
190	Полевой конёк	<i>Anthus campestris</i>	A	2	11–100	
191	Лесной конёк	<i>Anthus trivialis</i>	A	2	11–100	
194	Жёлтая трясогузка	<i>Motacilla flava</i>	B	3	11–100	
196	Белая трясогузка	<i>Motacilla alba</i>	B	3	11–100	
199	Чернолобый сорокопут	<i>Lanius minor</i>	A	1	1–10	
201	Иволга	<i>Oriolus oriolus</i>	A	2	1–10	
202	Скворец	<i>Sturnus vulgaris</i>	A	1	11–100	
205	Сорока	<i>Pica pica</i>	C	15	11–100	
207	Галка	<i>Corvus monedula</i>	B	9	11–100	
208	Грач	<i>Corvus frugilegus</i>	C	11	11–100	
209	Серая ворона	<i>Corvus cornix</i>	C	11	11–100	
210	Ворон	<i>Corvus corax</i>	A	1	1–10	
215а	Соловьиная широкохвостка	<i>Cettia cetti</i>	B	4	11–100	
217	Обыкн. сверчок	<i>Locustella naevia</i>	B	4	1–10	
218	Соловьиный сверчок	<i>Locustella luscinioides</i>	A	2	1–10	
221	Садовая камышевка	<i>Acrocephalus dumetorum</i>	A	2	1–10	
226	Северная бормотушка	<i>Iduna caligata</i>	A	2	11–100	
230	Серая славка	<i>Sylvia communis</i>	A	2	11–100	
231	Славка-завирушка	<i>Sylvia curruca</i>	A	2	11–100	
233-1	Пеночка-теньковка сибирская	<i>Phylloscopus collybita tristis</i>	A	1	11–100	
235	Зелёная пеночка	<i>Phylloscopus trochiloides</i>	A	1	1–10	
242	Луговой чекан	<i>Saxicola rubetra</i>	A	1	11–100	
243	Черноголовый чекан	<i>Saxicola torquata</i>	B	3	11–100	
244	Обыкн. каменка	<i>Oenanthe oenanthe</i>	B	3	11–100	
245	Обыкн. горихвостка	<i>Phoenicurus phoenicurus</i>	B	3	11–100	
248	Соловей	<i>Luscinia luscinia</i>	A	2	11–100	
249	Варакушка	<i>Luscinia svecica</i>	A	1	11–100	
265	Большая синица	<i>Parus major</i>	A	2	11–100	
268	Домовый воробей	<i>Passer domesticus</i>	A	1	11–100	
269	Полевой воробей	<i>Passer montanus</i>	A	1	11–100	
270	Зяблик	<i>Fringilla coelebs</i>	A	2	11–100	
272	Зеленушка	<i>Chloris chloris</i>	A	1	11–100	
274	Черноголовый щегол	<i>Carduelis carduelis</i>	A	1	11–100	
275	Коноплянка	<i>Acanthis cannabina</i>	A	1	1–10	
279	Чечевица	<i>Carpodacus erythrinus</i>	A	2	11–100	
288	Обыкн. овсянка	<i>Emberiza citrinella</i>	A	2	11–100	
290	Садовая овсянка	<i>Emberiza hortulana</i>	B	4	11–100	
289	Камышовая овсянка	<i>Schoeniclus schoeniclus</i>	A	1	1–10	

КВАДРАТ 41VLC2

ЧЕЛЯБИНСКАЯ ОБЛАСТЬ

В.Д. Захаров



СРОКИ РАБОТ

2010 г.

РАЗМЕР ОБСЛЕДОВАННОЙ ТЕРРИТОРИИ

4,5% площади квадрата

БИОТОПЫ

Западный берег оз. Иткуль и окрестности, сосново-берёзовые леса (участок 1 на карте), ~1,5% от площади квадрата;

северо-восточная часть г. Верхний Уфалей и окрестности, сосново-берёзовые леса (участок 2 на карте), ~2% от площади квадрата;

северо-восточная часть пос. Нижний Уфалей и окрестности, сосново-берёзовые леса (участок 3 на карте), ~1% от площади квадрата.

СОСТАВ ВИДОВ, СТАТУС И ЧИСЛЕННОСТЬ ПТИЦ В КВАДРАТЕ

№ вида	Русское название вида	Латинское название вида	Статус (аббревиатура)		Число условно гнездящихся пар на обследованной территории	Оценка численности в квадрате (число условно гн. пар)
2	Чернозобая гагара	<i>Gavia arctica</i>	В	5	1	1–10
5	Красношейная поганка	<i>Podiceps auritus</i>	С	12	8–10	11–100
7	Большая поганка, чомга	<i>Podiceps cristatus</i>	С	12	10–15	11–100
10	Большая выпь	<i>Botaurus stellaris</i>	А	2	3–4	1–10
14	Серая цапля	<i>Ardea cinerea</i>	С	12	5–7	11–100
28	Кряква	<i>Anas platyrhynchos</i>	С	12	10–15	11–100
29	Чирок-свистун	<i>Anas crecca</i>	С	12	7–10	11–100
31	Связь	<i>Anas penelope</i>	С	12	1–2	1–10
32	Шилохвость	<i>Anas acuta</i>	С	12	2–3	1–10
33	Чирок-трескунок	<i>Anas querquedula</i>	С	12	3–5	1–10
38	Хохлатая чернеть	<i>Aythya fuligula</i>	С	12	10–20	11–100
41	Гоголь	<i>Bucephala clangula</i>	С	12	7–10	11–100
49	Чёрный коршун	<i>Milvus migrans</i>	С	16	5–8	11–100
52	Луговой лунь	<i>Circus pygargus</i>	В	6	1–2	1–10
53	Болотный лунь	<i>Circus aeruginosus</i>	В	6	2–3	1–10
54	Тетеревятник	<i>Accipiter gentilis</i>	В	7	2–4	1–10
55	Перепелятник	<i>Accipiter nisus</i>	В	7	7–10	11–100
57	Канюк	<i>Buteo buteo</i>	С	16	8–10	11–100

69	Чеглок	<i>Falco subbuteo</i>	C	13	3–5	1–10
75	Глухарь	<i>Tetrao urogallus</i>	C	12	8–10	11–100
76	Рябчик	<i>Tetrastes bonasia</i>	C	12	30–40	101–1000
79	Серый журавль	<i>Grus grus</i>	B	7	1–2	1–10
81	Погоныш	<i>Porzana porzana</i>	B	4	5–9	11–100
83	Коростель	<i>Crex crex</i>	B	6	2–3	1–10
91	Малый зуёк	<i>Charadrius dubius</i>	C	10	5–8	11–100
93	Чибис	<i>Vanellus vanellus</i>	C	10	2–3	1–10
97	Черныш	<i>Tringa ochropus</i>	C	10	3–4	1–10
100	Травник	<i>Tringa totanus</i>	C	10	2–3	1–10
103	Перевозчик	<i>Actitis hypoleucos</i>	C	10	7–10	11–100
115	Бекас	<i>Gallinago gallinago</i>	B	4	1–2	1–10
117	Вальдшнеп	<i>Scolopax rusticola</i>	C	12	7–10	11–100
120	Большой веретенник	<i>Limosa limosa</i>	C	10	1–3	1–10
129	Озёрная чайка	<i>Larus ridibundus</i>	C	13	10–15	11–100
133a	Барабинская чайка	<i>Larus barabensis</i>	C	13	10–15	11–100
142	Речная крачка	<i>Sterna hirundo</i>	C	13	10–15	11–100
146	Вяхирь	<i>Columba palumbus</i>	B	5	1–2	1–10
147	Клинтух	<i>Columba oenas</i>	C	13	7–10	11–100
148	Сизый голубь	<i>Columba livia</i>	C	12	30–40	101–1000
150	Обыкн. горлица	<i>Streptopelia turtur</i>	B	4	2–3	1–10
151	Обыкн. кукушка	<i>Cuculus canorus</i>	B	4	5–7	11–100
152	Глухая кукушка	<i>Cuculus optatus</i>	B	4	1–2	1–10
156	Болотная сова	<i>Asio flammeus</i>	B	6	1–3	1–10
163	Длиннохвостая неясыть	<i>Strix uralensis</i>	C	12	5–7	11–100
166	Чёрный стриж	<i>Apus apus</i>	C	13	10–15	11–100
171	Вертишейка	<i>Jynx torquilla</i>	C	13	1–3	1–10
174	Желна	<i>Dryocopus martius</i>	C	16	1–2	1–10
175	Большой пёстрый дятел	<i>Dendrocopos major</i>	C	16	40–50	101–1000
177	Белоспинный дятел	<i>Dendrocopos leucotos</i>	C	16	5–7	11–100
178	Малый пёстрый дятел	<i>Dendrocopos minor</i>	C	16	2–3	1–10
181	Деревенская ласточка	<i>Hirundo rustica</i>	C	15	15–20	11–100
191	Лесной конёк	<i>Anthus trivialis</i>	C	15	70–80	101–1000
194в	Горная трясогузка	<i>Motacilla cinerea</i>	C	14	5–7	11–100
196	Белая трясогузка	<i>Motacilla alba</i>	C	15	40–50	101–1000
197	Жулан	<i>Lanius collurio</i>	C	15	5–7	11–100
201	Иволга	<i>Oriolus oriolus</i>	C	13	5–6	11–100
202	Скворец	<i>Sturnus vulgaris</i>	C	14	10–15	11–100
204	Сойка	<i>Garrulus glandarius</i>	C	12	3–4	1–10
205	Сорока	<i>Pica pica</i>	C	15	30–40	101–1000
207	Галка	<i>Corvus monedula</i>	C	13	10–15	11–100
208	Грач	<i>Corvus frugilegus</i>	C	15	7–10	11–100
209	Серая ворона	<i>Corvus cornix</i>	C	15	30–50	101–1000
210	Ворон	<i>Corvus corax</i>	C	15	3–4	1–10
216	Речной сверчок	<i>Locustella fluviatilis</i>	C	14	7–10	11–100
220	Барсучок	<i>Acrocephalus schoenobaenus</i>	C	14	5–7	11–100
221	Садовая камышевка	<i>Acrocephalus dumetorum</i>	C	15	10–15	11–100
225	Зелёная пересмешка	<i>Hippolais icterina</i>	C	13	2–3	1–10
229	Садовая славка	<i>Sylvia borin</i>	C	15	15–20	11–100
230	Серая славка	<i>Sylvia communis</i>	C	15	10–15	11–100
231	Славка-завирушка	<i>Sylvia curruca</i>	C	15	5–10	11–100
232	Пеночка-весничка	<i>Phylloscopus trochilus</i>	C	14	5–7	11–100
233	Пеночка-теньковка	<i>Phylloscopus collybita</i>	C	15	10–20	11–100

235	Зелёная пеночка	<i>Phylloscopus trochiloides</i>	С	14	7–10	11–100
238	Мухоловка-пеструшка	<i>Ficedula hypoleuca</i>	С	14	10–15	11–100
241	Серая мухоловка	<i>Muscicapa striata</i>	С	14	10–15	11–100
242	Луговой чекан	<i>Saxicola rubetra</i>	С	14	3–5	1–10
245	Обыкн. горихвостка	<i>Phoenicurus phoenicurus</i>	С	14	15–20	11–100
247	Зарянка	<i>Erithacus rubecula</i>	С	14	7–10	11–100
248	Соловей	<i>Luscinia luscinia</i>	В	4	1–2	1–10
251	Рябинник	<i>Turdus pilaris</i>	С	15	10–15	11–100
253	Белобровик	<i>Turdus iliacus</i>	С	15	10–15	11–100
254	Певчий дрозд	<i>Turdus philomelos</i>	С	15	10–15	11–100
255	Деряба	<i>Turdus viscivorus</i>	С	13	3–4	1–10
256	Ополовник	<i>Aegithalos caudatus</i>	В	3	4–5	1–10
259	Пухляк	<i>Parus montanus</i>	С	14	30–40	101–1000
262	Московка	<i>Parus ater</i>	С	14	10–15	11–100
265	Большая синица	<i>Parus major</i>	С	14	70–80	101–1000
266	Поползень	<i>Sitta europaea</i>	С	14	2–5	11–100
267	Пищуха	<i>Certhia familiaris</i>	С	13	1–3	1–10
268	Домовый воробей	<i>Passer domesticus</i>	С	16	30–40	101–1000
269	Полевой воробей	<i>Passer montanus</i>	С	16	30–50	101–1000
270	Зяблик	<i>Fringilla coelebs</i>	С	15	300–500	1001–10000
271	Вьюрок	<i>Fringilla montifringilla</i>	С	12	1–3	1–10
272	Зеленушка	<i>Chloris chloris</i>	С	12	5–7	11–100
273	Чиж	<i>Spinus spinus</i>	В	3	2–3	1–10
274	Черноголовый щегол	<i>Carduelis carduelis</i>	В	3	5–7	11–100
279	Чечевица	<i>Carpodacus erythrinus</i>	С	15	9–15	11–100
282	Клёст-еловик	<i>Loxia curvirostra</i>	В	3	2–3	1–10
284	Снегирь	<i>Pyrrhula pyrrhula</i>	С	12	2–3	1–10
288	Обыкн. овсянка	<i>Emberiza citrinella</i>	С	15	10–15	11–100
289	Камышовая овсянка	<i>Schoeniclus schoeniclus</i>	В	6	10–15	11–100
291	Овсянка-ремез	<i>Ocyris rusticus</i>	В	7	2–3	1–10

КВАДРАТ 41VLG3

СВЕРДЛОВСКАЯ ОБЛАСТЬ

Г.В. Бойко

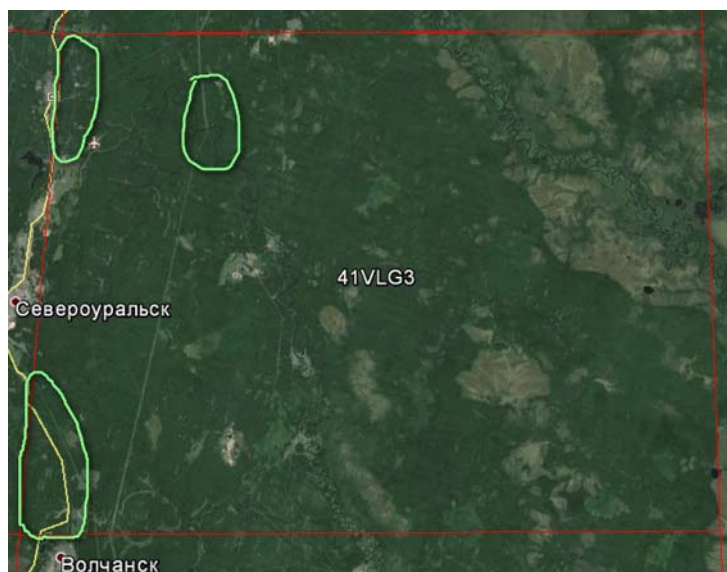

СРОКИ РАБОТ

2013 г.

РАЗМЕР ОБСЛЕДОВАННОЙ ТЕРРИТОРИИ

15–20% площади квадрата

БИОТОПЫ

Основное внимание уделялось лесным биотопам (смешанные мелколиственно-хвойные и хвойные леса) и в меньшей мере водно-болотным и антропогенным местообитаниям.

Обследование квадрата в 2013 г. проведено при финансовой поддержке Русского общества сохранения и изучения птиц им. М.А. Мензбира, в рамках проекта «Атлас гнездящихся птиц Европы».

СОСТАВ ВИДОВ, СТАТУС И ЧИСЛЕННОСТЬ ПТИЦ В КВАДРАТЕ

№ вида	Русское название вида	Латинское название вида	Статус (аббревиатура)		Число условно гнездящихся пар на обследованной территории	Оценка численности в квадрате (число условно гн. пар)
			А	В		
14	Серая цапля	<i>Ardea cinerea</i>	А	1	1–10	
28	Кряква	<i>Anas platyrhynchos</i>	В	3	11–100	
29	Чирок-свиистунок	<i>Anas crecca</i>	В	3	11–100	
31	Свиязь	<i>Anas penelope</i>	А	1	1–10	
32	Шилохвость	<i>Anas acuta</i>	А	1	11–100	
36	Красноголовый нырок	<i>Aythya ferina</i>	А	1	11–100	
41	Гоголь	<i>Bucephala clangula</i>	А	1	1–10	
46	Большой крохаль	<i>Mergus merganser</i>	А	1	1–10	
47	Скопа	<i>Pandion haliaetus</i>	А	1	1–10	
48	Осоед	<i>Pernis apivorus</i>	А	1	1–10	
49	Чёрный коршун	<i>Milvus migrans</i>	В	4	11–100	
50	Полевой лунь	<i>Circus cyaneus</i>	А	1	1–10	
54	Тетеревятник	<i>Accipiter gentilis</i>	А	1	1–10	
55	Перепелятник	<i>Accipiter nisus</i>	А	1	1–10	
57	Канюк	<i>Buteo buteo</i>	А	1	1–10	
64	Орлан-белохвост	<i>Haliaeetus albicilla</i>	В	6	1–10	
69	Чеглок	<i>Falco subbuteo</i>	А	1	1–10	
72	Пустельга	<i>Falco tinnunculus</i>	А	1	1–10	
73	Белая куропатка	<i>Lagopus lagopus</i>	А	1	11–100	
74	Тетерев	<i>Lyrurus tetrix</i>	В	4	11–100	
75	Глухарь	<i>Tetrao urogallus</i>	С	12	11–100	
76	Рябчик	<i>Tetrastes bonasia</i>	В	4	11–100	
78	Перепел	<i>Coturnix coturnix</i>	А	2	1–10	
79	Серый журавль	<i>Grus grus</i>	А	2	1–10	
81	Погоныш	<i>Porzana porzana</i>	В	4	1–10	
83	Коростель	<i>Crex crex</i>	В	4	1–10	

85	Лысуха	<i>Fulica atra</i>	A	1	1–10	
91	Малый зуёк	<i>Charadrius dubius</i>	C	10	11–100	
93	Чибис	<i>Vanellus vanellus</i>	B	7	1–10	
97	Черныш	<i>Tringa ochropus</i>	B	3	11–100	
98	Фифи	<i>Tringa glareola</i>	A	2	1–10	
99	Большой улит	<i>Tringa nebularia</i>	A	1	1–10	
103	Перевозчик	<i>Actitis hypoleucos</i>	B	7	11–100	
104	Мородунка	<i>Xenus cinereus</i>	A	2	1–10	
115	Бекас	<i>Gallinago gallinago</i>	B	4	11–100	
116	Дупель	<i>Gallinago media</i>	A	2	1–10	
117	Вальдшнеп	<i>Scolopax rusticola</i>	B	4	11–100	
118	Большой кроншнеп	<i>Numenius arquata</i>	A	1	1–10	
120	Большой веретенник	<i>Limosa limosa</i>	A	1	1–10	
129	Озёрная чайка	<i>Larus ridibundus</i>	A	1	1–10	
132	Халей	<i>Larus heuglini</i>	A	1	1–10	
136	Сизая чайка	<i>Larus canus</i>	C	12	11–100	
142	Речная крачка	<i>Sterna hirundo</i>	B	7	11–100	
146	Вяхирь	<i>Columba palumbus</i>	B	4	1–100	
148	Сизый голубь (городской)	<i>Columba livia f. domestica</i>	A	1	1–10	
150б	Большая горлица	<i>Streptopelia orientalis</i>	B	4	1–10	
151	Кукушка	<i>Cuculus canorus</i>	B	4	11–100	
152	Глухая кукушка	<i>Cuculus optatus</i>	B	4	11–100	
155	Ушастая сова	<i>Asio otus</i>	B	5	1–10	
156	Болотная сова	<i>Asio flammeus</i>	B	5	1–10	
158	Мохноногий сыч	<i>Aegolius funereus</i>	A	2	1–10	
163	Длиннохвостая неясыть	<i>Strix uralensis</i>	A	1	1–10	
164	Бородатая неясыть	<i>Strix nebulosa</i>	A	1	1–10	
165	Козодой	<i>Caprimulgus europaeus</i>	B	4	1–10	
166	Чёрный стриж	<i>Apus apus</i>	A	1	1–10	
173	Седой дятел	<i>Picus canus</i>	B	3	1–10	
174	Желна	<i>Dryocopus martius</i>	B	3	11–100	
175	Большой пёстрый дятел	<i>Dendrocopos major</i>	C	12	11–100	
177	Белоспинный дятел	<i>Dendrocopos leucotos</i>	A	1	1–10	
178	Малый пёстрый дятел	<i>Dendrocopos minor</i>	A	1	1–10	
179	Трёхпалый дятел	<i>Picoides tridactylus</i>	B	3	1–10	
180	Береговушка	<i>Riparia riparia</i>	A	1	11–100	
181	Деревенская ласточка	<i>Hirundo rustica</i>	B	6	11–100	
182	Воронок	<i>Delichon urbica</i>	A	1	1–10	
186	Полевой жаворонок	<i>Alauda arvensis</i>	B	4	1–10	
191	Лесной конёк	<i>Anthus trivialis</i>	B	4	11–100	
191а	Пятнистый конёк	<i>Anthus hodgsoni</i>	C	15	101–1000	
194	Жёлтая трясогузка	<i>Motacilla flava</i>	B	7	11–100	
194в	Горная трясогузка	<i>Motacilla cinerea</i>	C	12	11–100	
195а	Желтоголовая трясогузка	<i>Motacilla citreola</i>	A	1	1–10	
196	Белая трясогузка	<i>Motacilla alba</i>	C	12	11–100	
201	Иволга	<i>Oriolus oriolus</i>	B	4	1–10	
202	Скворец	<i>Sturnus vulgaris</i>	C	12	11–100	
203	Кукша	<i>Perisoreus infaustus</i>	A	1	1–10	
204	Сойка	<i>Garrulus glandarius</i>	B	3	11–100	
205	Сорока	<i>Pica pica</i>	C	12	101–1000	
206	Кедровка	<i>Nucifraga caryocatactes</i>	A	1	11–100	
207	Галка	<i>Corvus monedula</i>	B	6	11–100	
209	Серая ворона	<i>Corvus cornix</i>	C	12	11–100	

210	Ворон	<i>Corvus corax</i>	С	12	11–100	
211	Свиристель	<i>Bombycilla garrulus</i>	А	1	1–10	
212	Оляпка	<i>Cinclus cinclus</i>	А	1	1–10	
213	Крапивник	<i>Troglodytes troglodytes</i>	А	2	1–10	
215	Лесная завирушка	<i>Prunella modularis</i>	В	4	1–10	
217а	Пятнистый сверчок	<i>Locustella lanceolata</i>	В	4	11–100	
220	Барсучок	<i>Acrocephalus schoenobaenus</i>	В	4	11–100	
221	Садовая камышевка	<i>Acrocephalus dumetorum</i>	В	4	101–1000	
225	Зелёная пересмешка	<i>Hippolais icterina</i>	А	1	1–10	
226	Северная бормотушка	<i>Iduna caligata</i>	В	4	11–100	
228	Славка-черноголовка	<i>Sylvia atricapilla</i>	А	2	1–10	
229	Садовая славка	<i>Sylvia borin</i>	В	4	11–100	
230	Серая славка	<i>Sylvia communis</i>	А	2	1–10	
231	Славка-завирушка	<i>Sylvia curruca</i>	С	15	11–100	
232	Пеночка-весничка	<i>Phylloscopus trochilus</i>	В	4	11–100	
233-1	Пеночка-теньковка сибирская	<i>Phylloscopus collybita tristis</i>	С	11	101–1000	
235	Зелёная пеночка	<i>Phylloscopus trochiloides</i>	В	4	11–100	
235б	Пеночка-таловка	<i>Phylloscopus borealis</i>	А	1	1–10	
237	Желтоголовый королёк	<i>Regulus regulus</i>	В	4	11–100	
238	Мухоловка-пеструшка	<i>Ficedula hypoleuca</i>	А	1	1–10	
240	Малая мухоловка	<i>Ficedula parva</i>	В	4	1–10	
241	Серая мухоловка	<i>Muscicapa striata</i>	В	4	11–100	
243	Черноголовый чекан	<i>Saxicola torquata</i>	С	12	11–100	
244	Обыкн. каменка	<i>Oenanthe oenanthe</i>	В	4	11–100	
245	Обыкн. горихвостка	<i>Phoenicurus phoenicurus</i>	В	7	11–100	
247	Зарянка	<i>Erithacus rubecula</i>	В	4	11–100	
248а	Соловей красношейка	<i>Luscinia calliope</i>	А	2	1–10	
249	Варакушка	<i>Luscinia svecica</i>	С	11	11–100	
249а	Синехвостка	<i>Tarsiger cyanurus</i>	В	4	1–10	
250	Чернозобый дрозд	<i>Turdus atrogularis</i>	В	4	1–10	
251	Рябинник	<i>Turdus pilaris</i>	С	12	11–100	
253	Белобровик	<i>Turdus iliacus</i>	В	4	11–100	
254	Певчий дрозд	<i>Turdus philomelos</i>	В	4	11–100	
255	Деряба	<i>Turdus viscivorus</i>	А	2	1–10	
254а	Пёстрый дрозд	<i>Zoothera varia</i>	В	4	1–10	
256	Ополовник	<i>Aegithalos caudatus</i>	В	3	11–100	
259	Пухляк	<i>Parus montanus</i>	С	11	11–100	
262	Московка	<i>Parus ater</i>	В	4	11–100	
265	Большая синица	<i>Parus major</i>	С	12	11–100	
266	Поползень	<i>Sitta europaea</i>	В	4	11–100	
267	Пищуха	<i>Certhia familiaris</i>	В	4	11–100	
268	Домовый воробей	<i>Passer domesticus</i>	С	12	11–100	
269	Полевой воробей	<i>Passer montanus</i>	В	6	11–100	
270	Зяблик	<i>Fringilla coelebs</i>	В	4	11–100	
271	Вьюрок	<i>Fringilla montifringilla</i>	В	4	11–100	
273	Чиж	<i>Spinus spinus</i>	В	4	11–100	
277	Обыкн. чечётка	<i>Acanthis flammea</i>	А	1	1–10	
279	Чечевица	<i>Carpodacus erythrinus</i>	В	4	11–100	
282	Клёст-еловик	<i>Loxia curvirostra</i>	А	1	11–100	
284	Снегирь	<i>Pyrrhula pyrrhula</i>	В	4	11–100	
286	Дубонос	<i>Coccothraustes coccothraustes</i>	А	1	1–10	

КВАДРАТ 41VLH3

СВЕРДЛОВСКАЯ ОБЛАСТЬ

И.В. Кузиков

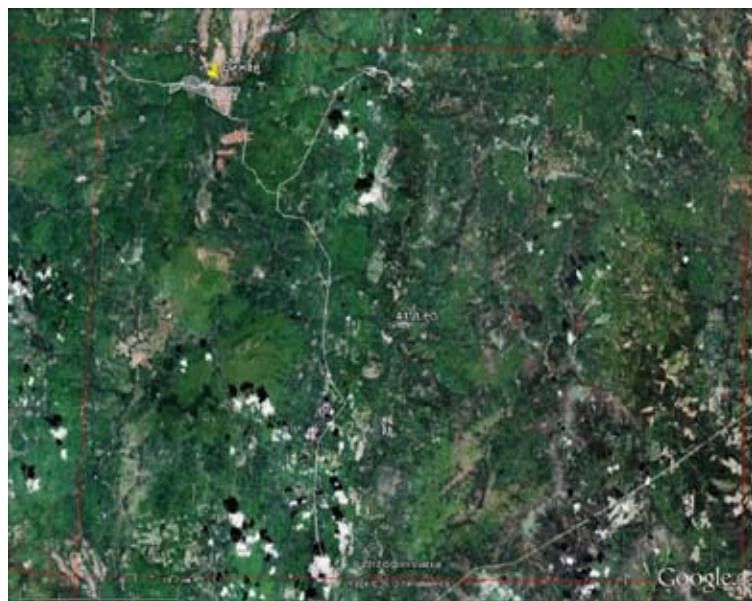
**СРОКИ РАБОТ**

2010 г.

РАЗМЕР ОБСЛЕДОВАННОЙ ТЕРРИТОРИИ>7 км²**БИОТОПЫ**

Путь до посёлка Вижай с заездом в пос. Бурмантово (туда и обратно) был проделан на машине. Общая протяжённость автомобильного маршрута в пределах квадрата составила 88 км. Пешими маршрутами были обследованы окрестности пос. Вижай. Был совершён также пеший переход по дороге до границы квадрата длиной 11,3 км.

В окрестностях пос. Вижай доминируют мохово-кустарничковые сосновые леса со значительной примесью кедра, лиственницы и в меньшей степени ели, берёзы и осины.

СОСТАВ ВИДОВ, СТАТУС И ЧИСЛЕННОСТЬ ПТИЦ В КВАДРАТЕ

№ вида	Русское название вида	Латинское название вида	Статус (аббревиатура)		Число условно гнездящихся пар на обследованной территории	Оценка численности в квадрате (число условно гн. пар)
36	Красноголовый нырок	<i>Aythya ferina</i>	A	1	1–10	
50	Полевой лунь	<i>Circus cyaneus</i>	A	1	1–10	
57	Канюк	<i>Buteo buteo</i>	A	1	1–10	
69	Чеглок	<i>Falco subbuteo</i>	B	3	1–10	
76	Рябчик	<i>Tetrastes bonasia</i>	A	1	1–10	
91	Малый зуёк	<i>Charadrius dubius</i>	A	1	1–10	
93	Чибис	<i>Vanellus vanellus</i>	A	1	1–10	
98	Фифи	<i>Tringa glareola</i>	A	1	1–10	
99	Большой улит	<i>Tringa nebularia</i>	A	1	1–10	
103	Перевозчик	<i>Actitis hypoleucos</i>	B	3	1–10	
116	Дупель	<i>Gallinago media</i>	A	1	1–10	
146	Вяхирь	<i>Columba palumbus</i>	A	2	1–10	
151	Кукушка	<i>Cuculus canorus</i>	A	2	1–10	
152	Глухая кукушка	<i>Cuculus optatus</i>	A	2	1–10	
155	Ушастая сова	<i>Asio otus</i>	B	3	1–10	
156	Болотная сова	<i>Asio flammeus</i>	A	1	1–10	
175	Большой пёстрый дятел	<i>Dendrocopos major</i>	A	1	1–10	
180	Береговушка	<i>Riparia riparia</i>	A	1	1–10	
181	Деревенская ласточка	<i>Hirundo rustica</i>	C	11	1–10	
194в	Горная трясогузка	<i>Motacilla cinerea</i>	B	3	1–10	
196	Белая трясогузка	<i>Motacilla alba</i>	A	1	1–10	
205	Сорока	<i>Pica pica</i>	B	3	1–10	
206	Кедровка	<i>Nucifraga caryocatactes</i>	B	3	1–10	

209	Серая ворона	<i>Corvus cornix</i>	В	3	1–10	
220	Барсучок	<i>Acrocephalus schoenobaenus</i>	А	1	1–10	
221	Садовая камышевка	<i>Acrocephalus dumetorum</i>	А	2	1–10	
226	Северная бормолушка	<i>Iduna caligata</i>	С	11	1–10	
229	Садовая славка	<i>Sylvia borin</i>	А	2	1–10	
230	Серая славка	<i>Sylvia communis</i>	А	2	1–10	
231	Славка-завирушка	<i>Sylvia curruca</i>	В	9	1–10	
232	Пеночка-весничка	<i>Phylloscopus trochilus</i>	А	1	1–10	
233	Пеночка-теньковка	<i>Phylloscopus collybita</i>	А	2	1–10	
235	Зелёная пеночка	<i>Phylloscopus trochiloides</i>	А	1	1–10	
242	Луговой чекан	<i>Saxicola rubetra</i>	А	1	1–10	
243	Черноголовый чекан	<i>Saxicola torquata</i>	В	9	1–10	
244	Обыкн. каменка	<i>Oenanthe oenanthe</i>	В	3	1–10	
251	Рябинник	<i>Turdus pilaris</i>	А	1	1–10	
253	Белобровик	<i>Turdus iliacus</i>	А	2	1–10	
259	Пухляк	<i>Parus montanus</i>	В	3	1–10	
265	Большая синица	<i>Parus major</i>	А	1	1–10	
270	Зяблик	<i>Fringilla coelebs</i>	А	1	1–10	
279	Чечевица	<i>Carpodacus erythrinus</i>	В	3	1–10	
282	Клест-еловик	<i>Loxia curvirostra</i>	А	1	11–100	

КВАДРАТ 41VLH4

СВЕРДЛОВСКАЯ ОБЛАСТЬ

И.В. Кузиков



СРОКИ РАБОТ

2010 г.

РАЗМЕР ОБСЛЕДОВАННОЙ ТЕРРИТОРИИ

маршрут 25,3 км

БИОТОПЫ

Кратковременно были обследованы станция Ивдель-1, город Ивдель и посёлок Полуночное. Общая протяжённость автомобильного маршрута от станции Ивдель-1 до пос. Полуночное в пределах квадрата составила 25,3 км.

СОСТАВ ВИДОВ, СТАТУС И ЧИСЛЕННОСТЬ ПТИЦ В КВАДРАТЕ

№ вида	Русское название вида	Латинское название вида	Статус (аббревиатура)		Число условно гнездящихся пар на обследованной территории	Оценка численности в квадрате (число условно гн. пар)
49	Чёрный коршун	<i>Milvus migrans</i>	A	1		
151	Кукушка	<i>Cuculus canorus</i>	A	2		
182	Воронок	<i>Delichon urbica</i>	C	11	8–10	
196	Белая трясогузка	<i>Motacilla alba</i>	A	1		
205	Сорока	<i>Pica pica</i>	A	1		
210	Ворон	<i>Corvus corax</i>	A	1		
265	Большая синица	<i>Parus major</i>	A	1		
268	Домовый воробей	<i>Passer domesticus</i>	A	1		
269	Полевой воробей	<i>Passer montanus</i>	B	3		
274	Черноголовый щегол	<i>Carduelis carduelis</i>	A	1		

КВАДРАТ 41VLH4

СВЕРДЛОВСКАЯ ОБЛАСТЬ

Г.В. Бойко



СРОКИ РАБОТ

2013 г.

РАЗМЕР ОБСЛЕДОВАННОЙ ТЕРРИТОРИИ

20% площади квадрата

БИОТОПЫ

Основное внимание было уделено горно-лесным биотопам и в меньшей мере водно-болотным и антропогенным местообитаниям.

Обследование квадрата в 2013 г. проведено при финансовой поддержке Русского общества сохранения и изучения птиц им. М.А. Мензбира, в рамках проекта «Атлас гнездящихся птиц Европы».

СОСТАВ ВИДОВ, СТАТУС И ЧИСЛЕННОСТЬ ПТИЦ В КВАДРАТЕ

№ вида	Русское название вида	Латинское название вида	Статус (аббревиатура)		Число условно гнездящихся пар на обследованной территории	Оценка численности в квадрате (число условно гн. пар)
			А	В		
14	Серая цапля	<i>Ardea cinerea</i>	А	1	1–10	
28	Кряква	<i>Anas platyrhynchos</i>	А	1	1–10	
29	Чирок-свиистунок	<i>Anas crecca</i>	В	3	11–100	
31	Связь	<i>Anas penelope</i>	А	1	1–10	
41	Гоголь	<i>Bucephala clangula</i>	А	1	1–10	
46	Большой крохаль	<i>Mergus merganser</i>	В	3	1–10	
47	Скопа	<i>Pandion haliaetus</i>	А	1	1–10	
49	Чёрный коршун	<i>Milvus migrans</i>	В	4	11–100	
50	Полевой лушь	<i>Circus cyaneus</i>	А	1	1–10	
54	Тетеревятник	<i>Accipiter gentilis</i>	А	1	1–10	
55	Перепелятник	<i>Accipiter nisus</i>	А	1	1–10	
64	Орлан-белохвост	<i>Haliaeetus albicilla</i>	А	1	1–10	
69	Чеглок	<i>Falco subbuteo</i>	А	1	1–10	
73	Белая куропатка	<i>Lagopus lagopus</i>	А	1	1–10	
74	Тетерев	<i>Lyrurus tetrix</i>	А	2	1–10	
75	Глухарь	<i>Tetrao urogallus</i>	С	12	11–100	
76	Рябчик	<i>Tetrastes bonasia</i>	В	4	11–100	
78	Перепел	<i>Coturnix coturnix</i>	А	2	1–10	
81	Погоныш	<i>Porzana porzana</i>	В	4	1–10	
83	Коростель	<i>Crex crex</i>	В	4	1–10	
85	Лысуха	<i>Fulica atra</i>	А	1	1–10	
91	Малый зуёк	<i>Charadrius dubius</i>	В	7	11–100	
93	Чибис	<i>Vanellus vanellus</i>	В	7	1–10	
97	Черныш	<i>Tringa ochropus</i>	В	3	11–100	
99	Большой улит	<i>Tringa nebularia</i>	А	1	1–10	
103	Перевозчик	<i>Actitis hypoleucos</i>	В	7	11–100	

115	Бекас	<i>Gallinago gallinago</i>	B	4	1–10	
116	Дупель	<i>Gallinago media</i>	A	1	1–10	
117	Вальдшнеп	<i>Scolopax rusticola</i>	B	4	11–100	
120	Большой веретенник	<i>Limosa limosa</i>	A	1	1–10	
129	Озёрная чайка	<i>Larus ridibundus</i>	A	1	1–10	
132	Халей	<i>Larus heuglini</i>	A	1	1–10	
136	Сизая чайка	<i>Larus canus</i>	B	3	11–100	
142	Речная крачка	<i>Sterna hirundo</i>	B	7	11–100	
146	Вяхирь	<i>Columba palumbus</i>	B	4	1–100	
148	Сизый голубь (городской)	<i>Columba livia f. domestica</i>	C	12	11–100	
150б	Большая горлица	<i>Streptopelia orientalis</i>	B	4	1–10	
151	Кукушка	<i>Cuculus canorus</i>	B	4	11–100	
152	Глухая кукушка	<i>Cuculus optatus</i>	B	4	11–100	
155	Ушастая сова	<i>Asio otus</i>	B	5	1–10	
156	Болотная сова	<i>Asio flammeus</i>	A	1	1–10	
163	Длиннохвостая неясыть	<i>Strix uralensis</i>	A	1	1–10	
165	Козодой	<i>Caprimulgus europaeus</i>	B	4	1–10	
166	Чёрный стриж	<i>Apus apus</i>	A	1	1–10	
173	Седой дятел	<i>Picus canus</i>	B	3	1–10	
174	Желна	<i>Dryocopus martius</i>	B	3	11–100	
175	Большой пёстрый дятел	<i>Dendrocopos major</i>	C	12	11–100	
178	Малый пёстрый дятел	<i>Dendrocopos minor</i>	A	1	1–10	
179	Трёхпалый дятел	<i>Picoides tridactylus</i>	B	3	1–10	
180	Береговушка	<i>Riparia riparia</i>	A	1	11–100	
181	Деревенская ласточка	<i>Hirundo rustica</i>	B	6	11–100	
182	Воронок	<i>Delichon urbica</i>	C	11	11–100	
186	Полевой жаворонок	<i>Alauda arvensis</i>	B	4	1–10	
191	Лесной конёк	<i>Anthus trivialis</i>	A	2	1–10	
191а	Пятнистый конёк	<i>Anthus hodgsoni</i>	C	15	101–1000	
194	Жёлтая трясогузка	<i>Motacilla flava</i>	B	7	1–10	
194в	Горная трясогузка	<i>Motacilla cinerea</i>	C	12	11–100	
196	Белая трясогузка	<i>Motacilla alba</i>	C	12	11–100	
201	Иволга	<i>Oriolus oriolus</i>	B	4	1–10	
202	Скворец	<i>Sturnus vulgaris</i>	B	6	1–10	
204	Сойка	<i>Garrulus glandarius</i>	B	3	11–100	
205	Сорока	<i>Pica pica</i>	C	12	101–1000	
206	Кедровка	<i>Nucifraga caryocatactes</i>	C	12	11–100	
207	Галка	<i>Corvus monedula</i>	B	6	11–100	
209	Серая ворона	<i>Corvus cornix</i>	C	12	101–1000	
210	Ворон	<i>Corvus corax</i>	C	12	11–100	
211	Свиристель	<i>Bombycilla garrulus</i>	A	1	1–10	
212	Оляпка	<i>Cinclus cinclus</i>	B	7	11–100	
213	Крапивник	<i>Troglodytes troglodytes</i>	B	4	1–10	
215	Лесная завирушка	<i>Prunella modularis</i>	B	4	11–100	
217а	Пятнистый сверчок	<i>Locustella lanceolata</i>	B	4	11–100	
220	Барсучок	<i>Acrocephalus schoenobaenus</i>	B	4	1–10	
221	Садовая камышевка	<i>Acrocephalus dumetorum</i>	B	4	11–100	
226	Северная бормотушка	<i>Iduna caligata</i>	B	4	11–100	
228	Славка-черноголовка	<i>Sylvia atricapilla</i>	A	2	1–10	
229	Садовая славка	<i>Sylvia borin</i>	B	4	11–100	
231	Славка-завирушка	<i>Sylvia curruca</i>	C	15	11–100	
232	Пеночка-весничка	<i>Phylloscopus trochilus</i>	B	4	11–100	
233-1	Пеночка-теньковка сибирская	<i>Phylloscopus collybita tristis</i>	B	4	101–1000	

235	Зелёная пеночка	<i>Phylloscopus trochiloides</i>	В	4	11–100	
235б	Пеночка-таловка	<i>Phylloscopus borealis</i>	А	1	1–10	
237	Желтоголовый королёк	<i>Regulus regulus</i>	В	4	11–100	
238	Мухоловка-пеструшка	<i>Ficedula hypoleuca</i>	А	1	1–10	
240	Малая мухоловка	<i>Ficedula parva</i>	В	4	1–10	
241	Серая мухоловка	<i>Muscicapa striata</i>	В	4	11–100	
243	Черноголовый чекан	<i>Saxicola torquata</i>	С	12	11–100	
244	Обыкн. каменка	<i>Oenanthe oenanthe</i>	С	12	11–100	
245	Обыкн. горихвостка	<i>Phoenicurus phoenicurus</i>	В	7	11–100	
247	Зарянка	<i>Erithacus rubecula</i>	В	4	11–100	
249	Варакушка	<i>Luscinia svecica</i>	С	12	11–100	
249а	Синехвостка	<i>Tarsiger cyanurus</i>	В	4	1–10	
250	Чернозобый дрозд	<i>Turdus atrogularis</i>	В	4	1–10	
251	Рябинник	<i>Turdus pilaris</i>	С	12	11–100	
253	Белобровик	<i>Turdus iliacus</i>	С	12	11–100	
254	Певчий дрозд	<i>Turdus philomelos</i>	В	4	11–100	
255	Деряба	<i>Turdus viscivorus</i>	В	4	1–10	
254а	Пёстрый дрозд	<i>Zoothera varia</i>	В	4	1–10	
256	Ополовник	<i>Aegithalos caudatus</i>	А	1	11–100	
259	Пухляк	<i>Parus montanus</i>	С	12	11–100	
262	Московка	<i>Parus ater</i>	В	4	11–100	
265	Большая синица	<i>Parus major</i>	С	12	101–1000	
266	Поползень	<i>Sitta europaea</i>	С	12	11–100	
267	Пищуха	<i>Certhia familiaris</i>	В	4	11–100	
268	Домовый воробей	<i>Passer domesticus</i>	В	6	11–100	
269	Полевой воробей	<i>Passer montanus</i>	В	6	11–100	
270	Зяблик	<i>Fringilla coelebs</i>	В	4	11–100	
271	Вьюрок	<i>Fringilla montifringilla</i>	В	4	11–100	
272	Зеленушка	<i>Chloris chloris</i>	А	1	1–10	
273	Чиж	<i>Spinus spinus</i>	В	4	11–100	
279	Чечевица	<i>Carpodacus erythrinus</i>	В	4	11–100	
282	Клёст-еловик	<i>Loxia curvirostra</i>	В	4	11–100	
283	Белокрылый клёст	<i>Loxia leucoptera</i>	А	1	1–10	
284	Снегирь	<i>Pyrrhula pyrrhula</i>	В	4	11–100	
286	Дубонос	<i>Coccothraustes coccothraustes</i>	А	1	1–10	

КВАДРАТ 41WMQ1

НЕНЕЦКИЙ АО

В.В. Морозов

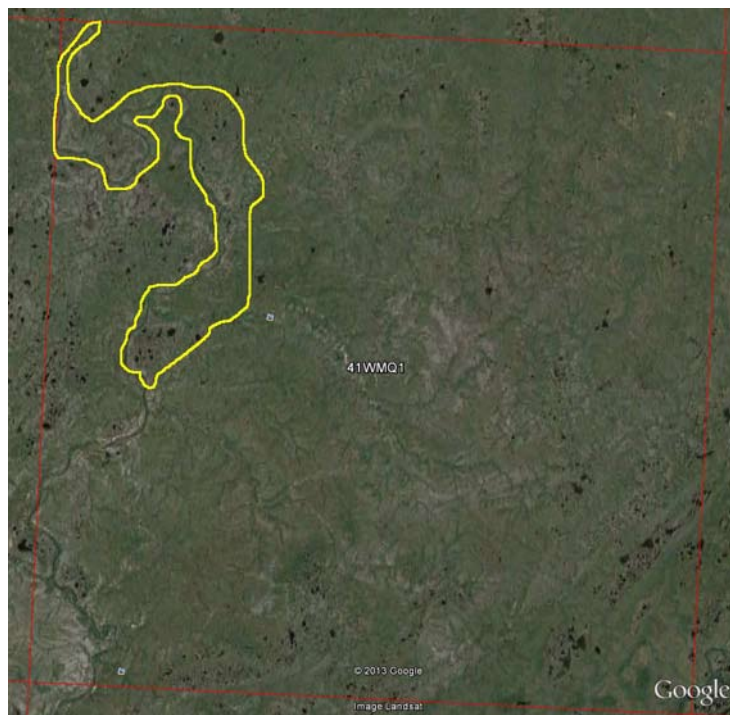

СРОКИ РАБОТ

2013 г.

РАЗМЕР ОБСЛЕДОВАННОЙ ТЕРРИТОРИИ

8% площади квадрата

БИОТОПЫ

Кустарничково-мохово-лишайниковые (преимущественно багульниково-мохово-лишайниковые) тундры на плакорах, кустарничково-лишайниковые сухие тундры песчаных водоразделов, комплексные плоскобугристые торфяниковые болота, ивняковые кочкарники по долинам ручьёв, травяные болота, луговины и ивняковые заросли приозёрных котловин, ивняковые заросли и пойменные луговины по долинам рек, ивовые рощи в поймах рек, песчаные, галечные и илистые речные отмели, песчаные, земляные и торфяные обрывы по берегам рек, водные акватории.

Обследование квадрата в 2013 г. проведено при финансовой поддержке Русского общества сохранения и изучения птиц им. М.А. Мензбира, в рамках проекта «Атлас гнездящихся птиц Европы».

СОСТАВ ВИДОВ, СТАТУС И ЧИСЛЕННОСТЬ ПТИЦ В КВАДРАТЕ

№ вида	Русское название вида	Латинское название вида	Статус (аббревиатура)		Число условно гнездящихся пар на обследованной территории	Оценка численности в квадрате (число условно гн. пар)
1	Краснозобая гагара	<i>Gavia stellata</i>	В	7	1	11–100
2	Чернозобая гагара	<i>Gavia arctica</i>	В	7	1	11–100
22	Гуменник	<i>Anser fabalis</i>	С	12	39	101–1000
24	Лебедь-кликун	<i>Cygnus cygnus</i>	В	3	1	1–10
29	Чирок-свистунок	<i>Anas crecca</i>	В	3		101–1000
32	Шилохвость	<i>Anas acuta</i>	В	7		101–1000
38	Хохлатая черныш	<i>Aythya fuligula</i>	А	1	1	11–100
40	Морянка	<i>Clangula hyemalis</i>	С	15	18	101–1000
42	Синьга	<i>Melanitta nigra</i>	В	7	5	101–1000
45	Средний крохаль	<i>Mergus serrator</i>	В	3	7	11–100
56	Зимняк	<i>Buteo lagopus</i>	С	16	2	11–100
68	Сапсан	<i>Falco peregrinus</i>	С	15	3	1–10
70	Дербник	<i>Falco columbarius</i>	В	7	2	11–100
73	Белая куропатка	<i>Lagopus lagopus</i>	С	12		1001–10000
89	Золотистая ржанка	<i>Pluvialis apricaria</i>	В	3, 4	7	101–1000
90	Галстучник	<i>Charadrius hiaticula</i>	В	3	7	11–100
98	Фифи	<i>Tringa glareola</i>	С	11		1001–10000
103	Перевозчик	<i>Actitis hypoleucos</i>	В	7	6	11–100
104	Мородунка	<i>Xenus cinereus</i>	С	15		101–1000
105	Круглоносый плавунчик	<i>Phalaropus lobatus</i>	В	7	4	101–1000

106	Турухтан	<i>Philomachus pugnax</i>	С	10	9	101–1000
108	Белохвостый песочник	<i>Calidris temminckii</i>	С	15	1	11–100
115	Обыкн. бекас	<i>Gallinago gallinago</i>	А	2		101–1000
119	Средний кроншнеп	<i>Numenius phaeopus</i>	С	10	5	11–100
124	Короткохвостый поморник	<i>Stercorarius parasiticus</i>	В	3		1–10
132	Халей	<i>Larus heuglini</i>	С	12	2	11–100
136	Сизая чайка	<i>Larus canus</i>	В	7	1	11–100
142а	Полярная крачка	<i>Sterna paradisaea</i>	В	3	2	101–1000
192	Луговой конёк	<i>Anthus pratensis</i>	С	14		1001–10000
193	Краснозобый конёк	<i>Anthus cervinus</i>	С	16		1001–10000
195а	Желтоголовая трясогузка	<i>Motacilla citreola</i>	С	14		101–1000
196	Белая трясогузка	<i>Motacilla alba</i>	В	3		101–1000
209	Серая ворона	<i>Corvus cornix</i>	С	12	3	1–10
210	Ворон	<i>Corvus corax</i>	С	12	1	1–10
214	Сибирская завирушка	<i>Prunella montanella</i>	А	2	10	101–1000
220	Камышевка-барсучок	<i>Acrocephalus schoenobaenus</i>	В	3		1001–10000
232	Пеночка-весничка	<i>Phylloscopus trochilus</i>	С	15		10001–100000
233	Пеночка-теньковка	<i>Phylloscopus collybita</i>	В	3	7	101–1000
235б	Пеночка-таловка	<i>Phylloscopus borealis</i>	В	3, 7		1001–10000
249	Варакушка	<i>Luscinia svecica</i>	С	12		10001–100000
251	Рябинник	<i>Turdus pilaris</i>	С	12		11–100
253	Белобровик	<i>Turdus iliacus</i>	С	15		1001–10000
271	Юрок	<i>Fringilla montifringilla</i>	В	3	8	11–100
277	Обыкн. чечётка	<i>Acanthis flammea</i>	В	3		10001–100000
279	Обыкн. чечевица	<i>Carpodacus erythrinus</i>	А	2	2	11–100
284	Обыкн. снегирь	<i>Pyrrhula pyrrhula</i>	А	1	1	1–10
289	Камышовая овсянка	<i>Schoeniclus schoeniclus</i>	В	3	6	101–1000
292	Овсянка-крошка	<i>Emberiza pusilla</i>	В	3, 7		10001–100000
294	Лапландский подорожник	<i>Calcarius lapponicus</i>	В	7	9	1001–10000

КВАДРАТ 41WMQ3

НЕНЕЦКИЙ АО, РЕСПУБЛИКА КОМИ

В.В. Морозов

СРОКИ РАБОТ

2007, 2009, 2011, 2012 гг.

РАЗМЕР ОБСЛЕДОВАННОЙ ТЕРРИТОРИИ

50% площади квадрата

БИОТОПЫ

Ерниково-моховые и ивняково-ерниково-моховые тундры на плакорах, кустарничково-моховые тундры водоразделов и моренных гряд, комплексные плоскобугристые и крупнобугристые торфяниковые болота, кочкарниковые ивняковые болота по долинам ручьёв, травяные болота, луговины и ивняковые заросли приозёрных котловин, кустарниковые заросли и пойменные луговины по долинам рек, ивовые рощи в поймах рек, пятна ельников в речных поймах, песчаные, илистые и галечниковые речные отмели, песчаные, земляные и торфяные обрывы по берегам рек и озёр, выходы скал по речным берегам, водные акватории.

Обследование квадрата в 2011 и 2012 гг. проведено на средства подпрограммы РАН «Биоразнообразие: состояние и динамика», раздел «Инвентаризация биологического разнообразия России».

СОСТАВ ВИДОВ, СТАТУС И ЧИСЛЕННОСТЬ ПТИЦ В КВАДРАТЕ

№ вида	Русское название вида	Латинское название вида	Статус (аббревиатура)		Число условно гнездящихся пар на обследованной территории	Оценка численности в квадрате (число условно гн. пар)
1*	Краснозобая гагара	<i>Gavia stellata</i>	С	15		11–100
2	Чернозобая гагара	<i>Gavia arctica</i>	С	12		11–100
20*	Белолобый гусь	<i>Anser albifrons</i>	С	12		1–10
21	Пискулька	<i>Anser erythropus</i>	С	12		1–10
22	Гуменник	<i>Anser fabalis</i>	С	12		101–1000
24	Лебедь-кликун	<i>Cygnus cygnus</i>	С	12		1–10
29	Чирок-свиистунок	<i>Anas crecca</i>	С	12		101–1000
31	Свистуха	<i>Anas penelope</i>	С	12		101–1000
32	Шилохвость	<i>Anas acuta</i>	С	12		101–1000
34	Широконоска	<i>Anas clypeata</i>	В	3		1–10
38	Хохлатая черныш	<i>Aythya fuligula</i>	С	12		11–100
39	Морская черныш	<i>Aythya marila</i>	С	12		101–1000
40	Морянка	<i>Clangula hyemalis</i>	С	12		1001–10000
42	Синьга	<i>Melanitta nigra</i>	С	12		101–1000
43	Обыкн. турпан	<i>Melanitta fusca</i>	В	3		11–100
45	Средний крохаль	<i>Mergus serrator</i>	С	12		11–100
50	Полевой лушь	<i>Circus cyaneus</i>	В	7		11–100
56	Зимняк	<i>Buteo lagopus</i>	С	16		101–1000
64	Орлан-белохвост	<i>Haliaeetus albicilla</i>	С	16		1–10
66*	Кречет	<i>Falco rusticolus</i>	С	16		1–10
68	Сапсан	<i>Falco peregrinus</i>	С	16		1–10

70	Дербник	<i>Falco columbarius</i>	C	16		11–100
73	Белая куропатка	<i>Lagopus lagopus</i>	C	12		1001–10000
89	Золотистая ржанка	<i>Pluvialis apricaria</i>	C	15		101–1000
90	Галстучник	<i>Charadrius hiaticula</i>	C	15		101–1000
98	Фифи	<i>Tringa glareola</i>	C	15		1001–10000
101	Щеголь	<i>Tringa erythropus</i>	B	7		11–100
103	Перевозчик	<i>Actitis hypoleucos</i>	C	12		11–100
104	Мородунка	<i>Xenus cinereus</i>	C	12		101–1000
105	Круглоносый плавунчик	<i>Phalaropus lobatus</i>	C	12		1001–10000
106	Турухтан	<i>Philomachus pugnax</i>	C	15		1001–10000
108	Белохвостый песочник	<i>Calidris temminckii</i>	C	12		101–1000
114	Гаршнеп	<i>Lymnocyptes minimus</i>	A	2		101–1000
115	Обыкн. бекас	<i>Gallinago gallinago</i>	B	4		1001–10000
115а	Азиатский бекас	<i>Gallinago stenura</i>	B	4		101–1000
116	Дупель	<i>Gallinago media</i>	A	1		101–1000
119	Средний кроншнеп	<i>Numenius phaeopus</i>	B	7		11–100
124	Короткохвостый поморник	<i>Stercorarius parasiticus</i>	B	7		1–10
125	Длиннохвостый поморник	<i>Stercorarius longicaudus</i>	C	12		101–1000
132	Халей	<i>Larus heuglini</i>	C	12		11–100
136	Сизая чайка	<i>Larus canus</i>	C	12		101–1000
142а	Полярная крачка	<i>Sterna paradisaea</i>	C	12		101–1000
156	Болотная сова	<i>Asio flammeus</i>	A	2		11–100
180	Береговушка	<i>Riparia riparia</i>	C	16		101–1000
192	Луговой конёк	<i>Anthus pratensis</i>	C	14		10001–100000
193	Краснозобый конёк	<i>Anthus cervinus</i>	C	14		10001–100000
194	Жёлтая трясогузка	<i>Motacilla flava</i>	B	3		101–1000
195а	Желтоголовая трясогузка	<i>Motacilla citreola</i>	C	14		1001–10000
196	Белая трясогузка	<i>Motacilla alba</i>	C	14		101–1000
200	Серый сорокопут	<i>Lanius excubitor</i>	A	1		1–10
205	Сорока	<i>Pica pica</i>	B	7		1–10
209	Серая ворона	<i>Corvus cornix</i>	C	15		11–100
210	Ворон	<i>Corvus corax</i>	B	7		1–10
211	Свиристель	<i>Bombycilla garrulus</i>	B	3		1–10
214*	Сибирская завирушка	<i>Prunella montanella</i>	C	15		101–1000
220	Камышевка-барсучок	<i>Acrocephalus schoenobaenus</i>	C	12		1001–10000
232	Пеночка-весничка	<i>Phylloscopus trochilus</i>	C	16		10001–100000
233	Пеночка-теньковка	<i>Phylloscopus collybita</i>	A	1		11–100
2356	Пеночка-таловка	<i>Phylloscopus borealis</i>	C	16		1001–10000
244	Обыкн. каменка	<i>Oenanthe oenanthe</i>	A	1		1–10
249	Варакушка	<i>Luscinia svecica</i>	C	16		10001–100000
251	Рябинник	<i>Turdus pilaris</i>	C	16		101–1000
253	Белобровик	<i>Turdus iliacus</i>	C	14		1001–10000
271	Юрок	<i>Fringilla montifringilla</i>	C	11		101–1000
277	Обыкн. чечётка	<i>Acanthis flammea</i>	C	15		10001–100000
278	Пепельная чечётка	<i>Acanthis hornemanni</i>	B	3, 7		1001–10000
279	Обыкн. чечевица	<i>Carpodacus erythrinus</i>	A	2		11–100
283	Белокрылый клёст	<i>Loxia leucoptera</i>	A	1		1–10
284	Обыкн. снегирь	<i>Pyrrhula pyrrhula</i>	B	3		11–100
289	Камышовая овсянка	<i>Schoeniclus schoeniclus</i>	C	12, 14		1001–10000
289а	Полярная овсянка	<i>Emberiza pallasii</i>	C	12		101–1000
292	Овсянка-крошка	<i>Ocyris pusillus</i>	C	15		10001–100000
294	Лапландский подорожник	<i>Calcarius lapponicus</i>	C	12		1001–10000

*Гнездование этих видов зафиксировано до 2005 г.

КВАДРАТ 41WMR2

НЕНЕЦКИЙ АО

В.В. Морозов



СРОКИ РАБОТ

2013 г.

РАЗМЕР ОБСЛЕДОВАННОЙ ТЕРРИТОРИИ

4% площади квадрата

БИОТОПЫ

Кустарничковые злаково-моховые и мохово-лишайниковые тундры на плакорах, кустарничково-лишайниковые тундры водоразделов и моренных гряд, комплексные плоскобугристые торфяниковые болота, травяные болота, луговины и кустарниковые заросли приозёрных котловин, кустарниковые заросли и пойменные луговины по долинам рек, песчаные, илистые и галечниковые речные отмели, песчаные, земляные и торфяные обрывы по берегам рек и озёр, ивняковые лога по склонам водоразделов, водные акватории.

Обследование квадрата в 2013 г. проведено при финансовой поддержке Русского общества сохранения и изучения птиц им. М.А. Мензбира, в рамках проекта «Атлас гнездящихся птиц Европы».

СОСТАВ ВИДОВ, СТАТУС И ЧИСЛЕННОСТЬ ПТИЦ В КВАДРАТЕ

№ вида	Русское название вида	Латинское название вида	Статус (аббревиатура)		Число условно гнездящихся пар на обследованной территории	Оценка численности в квадрате (число условно гн. пар)
1	Краснозобая гагара	<i>Gavia stellata</i>	В	3	13	101–1000
2	Чернозобая гагара	<i>Gavia arctica</i>	В, С*	3, 15*	4	101–1000
20	Белолобый гусь	<i>Anser albifrons</i>	В	3	1	1–10
22	Гуменник	<i>Anser fabalis</i>	С	12, 15	36	101–1000
24	Лебедь-кликун	<i>Cygnus cygnus</i>	В	3	2	1–10
25	Малый лебедь*	<i>Cygnus bewickii</i>	С	15		1–10
29	Чирок-свистун	<i>Anas crecca</i>	В	3	4	101–1000
31	Свистуха	<i>Anas penelope</i>	В, С*	7, 15*	3	101–1000
32	Шилохвость	<i>Anas acuta</i>	В	3, 7		101–1000
34	Широконоска*	<i>Anas clypeata</i>	А	1		
38	Хохлатая черныш	<i>Aythya fuligula</i>	А	1		11–100
39	Морская черныш	<i>Aythya marila</i>	В, С*	3, 15*		101–1000
40	Морянка	<i>Clangula hyemalis</i>	В, С*	3, 7, 15*	33	1001–10000
42	Синьга	<i>Melanitta nigra</i>	В, С*	3, 15*	19	101–1000
43	Турпан*	<i>Melanitta fusca</i>	В	3		
45	Средний крохаль	<i>Mergus serrator</i>	В, С*	3, 15*	11	11–100
50	Полевой лушь*	<i>Circus cyaneus</i>	А	1		
56	Зимняк	<i>Buteo lagopus</i>	С	11		101–1000
68	Сапсан	<i>Falco peregrinus</i>	С	15	2	1–10
70	Дербник	<i>Falco columbarius</i>	В	7		11–100
73	Белая куропатка	<i>Lagopus lagopus</i>	В, С*	3, 15*		1001–10000

88	Тулес	<i>Pluvialis squatarola</i>	A	1		11–100
89	Золотистая ржанка	<i>Pluvialis apricaria</i>	C	15		101–1000
90	Галстучник	<i>Charadrius hiaticula</i>	C	15	7	101–1000
92	Хрустан	<i>Eudromias morinellus</i>	A	2		11–100
98	Фифи	<i>Tringa glareola</i>	B, C*	3, 7, 15*		1001–10000
103	Перевозчик	<i>Actitis hypoleucos</i>	B	3, 5	1	11–100
104	Мородунка	<i>Xenus cinereus</i>	B, C*	3, 5, 7, 15*	6	101–1000
105	Круглоносый плавунчик	<i>Phalaropus lobatus</i>	C	15		1001–10000
106	Турухтан	<i>Philomachus pugnax</i>	B, C*	7, 15*		1001–10000
108	Белохвостый песочник	<i>Calidris temminckii</i>	C	10, 15*		101–1000
110	Чернозобик	<i>Calidris alpina</i>	B	3, 7		11–100
114	Гаршнеп	<i>Lymnocyptes minima</i>	A, C*	2, 15*		101–1000
115	Обыкн. бекас	<i>Gallinago gallinago</i>	A, C*	2, 15*		1001–10000
115a	Азиатский бекас	<i>Gallinago stenura</i>	A	2		
124	Короткохвостый поморник	<i>Stercorarius parasiticus</i>	B	3	1	11–100
125	Длиннохвостый поморник	<i>Stercorarius longicaudus</i>	B	3		101–1000
132	Халей	<i>Larus heuglini</i>	B, C*	3, 15*	4	11–100
142a	Полярная крачка	<i>Sterna paradisaea</i>	B, C*	3, 15*		101–1000
180	Береговушка	<i>Riparia riparia</i>	C	15	40	101–1000
184	Рогатый жаворонок	<i>Eremophila alpestris</i>	A	2		101–1000
192	Луговой конёк	<i>Anthus pratensis</i>	B	3		10001–100000
193	Краснозобый конёк	<i>Anthus cervinus</i>	C	14		10001–100000
194	Жёлтая трясогузка*	<i>Motacilla flava</i>	C	15		
195a	Желтоголовая трясогузка	<i>Motacilla citreola</i>	C	14		1001–10000
196	Белая трясогузка	<i>Motacilla alba</i>	B, C*	3, 15*		101–1000
209	Серая ворона	<i>Corvus cornix</i>	B	3	1	11–100
210	Ворон	<i>Corvus corax</i>	C	12		1–10
214	Сибирская завирушка	<i>Prunella montanella</i>	B	3	9	101–1000
220	Камышевка-барсучок	<i>Acrocephalus schoenobaenus</i>	B	3		1001–10000
232	Пеночка-весничка	<i>Phylloscopus trochilus</i>	C	15		10001–100000
233	Пеночка-теньковка	<i>Phylloscopus collybita</i>	B	3	14	101–1000
235б	Пеночка-таловка	<i>Phylloscopus borealis</i>	B	3		1001–10000
249	Варакушка	<i>Luscinia svecica</i>	C	14		10001–100000
251	Рябинник	<i>Turdus pilaris</i>	C	12	14	101–1000
253	Белобровик	<i>Turdus iliacus</i>	C	12		1001–10000
271	Юрок	<i>Fringilla montifringilla</i>	B	3		11–100
277	Обыкн. чечётка	<i>Acanthis flammea</i>	C	15		10001–100000
289	Камышовая овсянка	<i>Schoeniclus schoeniclus</i>	A	2	2	101–1000
292	Овсянка-крошка	<i>Emberiza pusilla</i>	B, C*	3, 15*		10001–100000
294	Лапландский подорожник	<i>Calcarius lapponicus</i>	B, C*	7, 15*		1001–10000

* сведения приведены по данным литературы: Минеев О.Ю., Минеев Ю.Н. 2008. Птицы Вашуткиных озёр (Большеземельская тундра). — Русский орнитол. журн., Т. XVII. Экспресс-выпуск №424: 925–938.

КВАДРАТ 41WMS3

НЕНЕЦКИЙ АО

В.В. Морозов

СРОКИ РАБОТ

2012 г.

РАЗМЕР ОБСЛЕДОВАННОЙ ТЕРРИТОРИИ

14–15% площади квадрата

БИОТОПЫ

Кустарничково-мохово-лишайниковые и осоково-мохово-лишайниковые тундры плакоров и водоразделов, дриадовые тундры береговых склонов и моренных гряд, кустарничково-лишайниковые горные тундры, скальные развалы и осыпи горных гряд, вогнутополигональные болота, осоково-пушицевые тундры склонов плакоров, редковишняковые болотистые тундры пологих склонов, травяные болота приозёрных котловин, песчаные и галечниковые речные отмели, песчаные и скальные обрывы по берегам рек и озёр, водные акватории.

Обследование квадрата проведено на средства подпрограммы РАН «Биоразнообразие: состояние и динамика», раздел «Инвентаризация биологического разнообразия России».

СОСТАВ ВИДОВ, СТАТУС И ЧИСЛЕННОСТЬ ПТИЦ В КВАДРАТЕ

№ вида	Русское название вида	Латинское название вида	Статус (аббревиатура)		Число условно гнездящихся пар на обследованной территории	Оценка численности в квадрате (число условно гн. пар)
2	Чернозобая гагара	<i>Gavia arctica</i>	C	15	11	101–1000
20	Белолобый гусь	<i>Anser albifrons</i>	C	12		11–100
22	Гуменник	<i>Anser fabalis</i>	C	12		101–1000
25	Малый лебедь	<i>Cygnus bewickii</i>	C	15		11–100
31*	Свиязь	<i>Anas penelope</i>	A	1		11–100
32*	Шилохвость	<i>Anas acuta</i>	A	1		1–10
39*	Морская чернеть	<i>Aythya marila</i>	B	3		101–1000
40**	Морянка	<i>Clangula hyemalis</i>	C	16		101–1000
42	Синьга	<i>Melanitta nigra</i>	B	7		11–100
43	Обыкн. турпан	<i>Melanitta fusca</i>	B	3		11–100
45	Средний крохаль	<i>Mergus serrator</i>	A	1		1–10
56	Зимняк	<i>Buteo lagopus</i>	C	16		101–1000
68**	Сапсан	<i>Falco peregrinus</i>	C	15	1	1–10
73*	Белая куропатка	<i>Lagopus lagopus</i>	C	16		1001–10000
89	Золотистая ржанка	<i>Pluvialis apricaria</i>	B	7		11–100
90	Галстучник	<i>Charadrius hiaticula</i>	C	15		11–100
92**	Хрустан	<i>Eudromias morinellus</i>	A	1		11–100
98*	Фифи	<i>Tringa glareola</i>	C	15		101–1000
105*	Круглоносый плавунчик	<i>Phalaropus lobatus</i>	C	15		1001–10000
106*	Турухтан	<i>Philomachus pugnax</i>	C	15		101–1000

107*	Кулик-воробей	<i>Calidris minuta</i>	С	15		11–100
108	Белохвостый песочник	<i>Calidris temminckii</i>	С	15		101–1000
110	Чернозобик	<i>Calidris alpina</i>	А	2		11–100
114	Гаршнеп	<i>Lymnocyptes minimus</i>	А	2		11–100
115	Обыкн. бекас	<i>Gallinago gallinago</i>	А	1		101–1000
115а	Азиатский бекас	<i>Gallinago stenura</i>	А	1		11–100
115а*	Азиатский бекас	<i>Gallinago stenura</i>	А	2		11–100
116	Дупель	<i>Gallinago media</i>	А	1		11–100
123**	Средний поморник	<i>Stercorarius pomarinus</i>	С	12		101–1000
123	Средний поморник	<i>Stercorarius pomarinus</i>	В	7		101–1000
124*	Короткохвостый поморник	<i>Stercorarius parasiticus</i>	С	7		11–100
125**	Длиннохвостый поморник	<i>Stercorarius longicaudus</i>	В	7		0–11
132	Халей	<i>Larus heuglini</i>	В	3		11–100
134**	Бургомистр	<i>Larus hyperboreus</i>	С	16		11–100
142а**	Полярная крачка	<i>Sterna paradisaea</i>	С	16		101–1000
153	Белая сова	<i>Nyctea scandiaca</i>	С	16		101–1000
156**	Болотная сова	<i>Asio flammeus</i>	А	1		11–100
184	Рогатый жаворонок	<i>Eremophila alpestris</i>	С	15		101–1000
192	Луговой конек	<i>Anthus pratensis</i>	С	7		101–1000
193	Краснозобый конек	<i>Anthus cervinus</i>	С	12, 14		1001–10000
196	Белая трясогузка	<i>Motacilla alba</i>	С	7		101–1000
210*	Ворон	<i>Corvus corax</i>	С	16		1–10
220	Камышевка-барсучок	<i>Acrocephalus schoenobaenus</i>	В	4, 5		11–100
232	Пеночка-весничка	<i>Phylloscopus trochilus</i>	В	7		1001–10000
244	Обыкн. каменка	<i>Oenanthe oenanthe</i>	С	14		101–1000
249	Варакушка	<i>Luscinia svecica</i>	С	12, 14		1001–10000
251	Рябинник	<i>Turdus pilaris</i>	С	15		101–1000
253*	Белобровик	<i>Turdus iliacus</i>	С	15		101–1000
277	Обыкн. чечетка	<i>Acanthis flammea</i>	С	16		1001–10000
292*	Овсянка-крошка	<i>Ocyris pusillus</i>	С	12, 15		101–1000
294*	Лапландский подорожник	<i>Calcarius lapponicus</i>	С	12, 15		1001–10000
295	Пуночка	<i>Plectrophenax nivalis</i>	С	12, 14		101–1000

*Сведения об этих видах приведены по публикации: Минеев О.Ю., Минеев Ю.Н. 2011. Фауна птиц бассейна реки Сейда (Большеземельская тундра). — Рус. орнитол. журн. 20 (694): 1983–1992.

**Гнездование этих видов зафиксировано до 2005 г.

КВАДРАТ 41WNQ1

РЕСПУБЛИКА КОМИ

В.В. Морозов

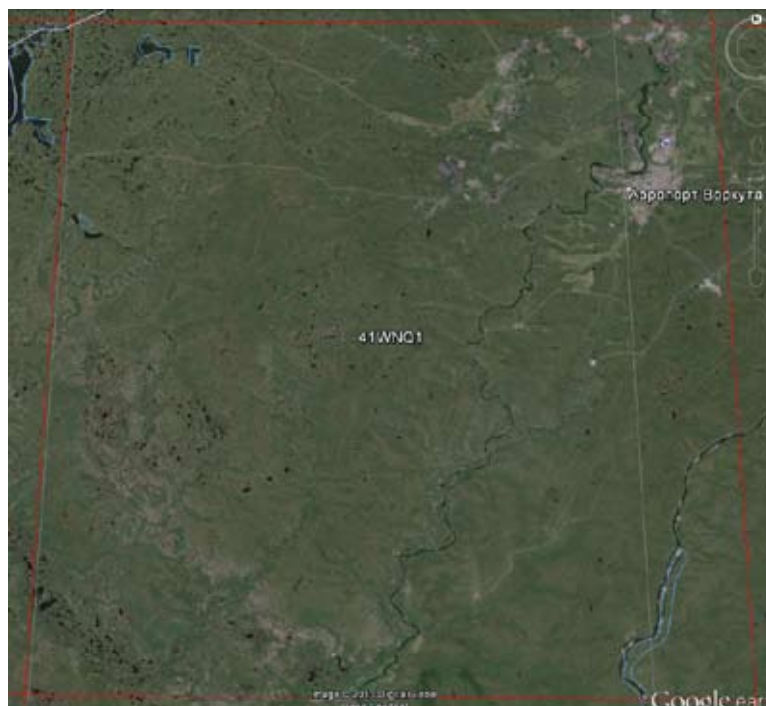

СРОКИ РАБОТ

2011 г.

РАЗМЕР ОБСЛЕДОВАННОЙ ТЕРРИТОРИИ

70% площади квадрата

БИОТОПЫ

Ерниково-моховые и ивняково-ерниково-мохово-лишайниковые тундры на плакорах, кустарничково-мохово-лишайниковые тундры водоразделов и моренных гряд, комплексные плоскобугристые и крупнобугристые торфяниковые болота, кочкарниковые ивняковые болота по долинам ручьёв, травяные болота, луговины и ивняковые заросли приозёрных котловин, кустарниковые заросли и пойменные луговины по долинам рек, ивовые рощи в поймах рек, еловые редколесья на водоразделе на самом юге квадрата, песчаные, илистые и галечниковые речные отмели, песчаные, земляные и торфяные обрывы по берегам рек, водные акватории город Воркута, шахтёрские по-

сёлки, жилые и заброшенные, шахты, отвалы горной породы, городская свалка, вездеходные дороги различной степени зарастания, заброшенные поля и сеяные луга на водоразделах, песчаные и гравийные карьеры, заброшенные и разрабатываемые.

СОСТАВ ВИДОВ, СТАТУС И ЧИСЛЕННОСТЬ ПТИЦ В КВАДРАТЕ

№ вида	Русское название вида	Латинское название вида	Статус (аббревиатура)		Число условно гнездящихся пар на обследованной территории	Оценка численности в квадрате (число условно гн. пар)
1	Краснозобая гагара	<i>Gavia stellata</i>	С	15	1	1–10
2	Чернозобая гагара	<i>Gavia arctica</i>	С	12		11–100
21	Пискулька	<i>Anser erythropus</i>	С	12		1–10
22	Гуменник	<i>Anser fabalis</i>	С	15		101–1000
24	Лебедь-кликун	<i>Cygnus cygnus</i>	В	3		1–10
29	Чирок-свистунок	<i>Anas crecca</i>	С	12		1001–10000
31	Связь	<i>Anas penelope</i>	С	12		101–1000
32	Шилохвость	<i>Anas acuta</i>	С	12		101–1000
33	Чирок-трескунок	<i>Anas querquedula</i>	В	3, 5		1–10
34*	Широконоска	<i>Anas clypeata</i>	С	15		11–100
38	Хохлатая чернеть	<i>Aythya fuligula</i>	С	12		101–1000
39	Морская чернеть	<i>Aythya marila</i>	С	12		11–100
40	Морянка	<i>Clangula hyemalis</i>	С	15		101–1000
42	Синьга	<i>Melanitta nigra</i>	С	12		101–1000
43	Обыкн. турпан	<i>Melanitta fusca</i>	С	12		11–100
45	Средний крохаль	<i>Mergus serrator</i>	С	12		11–100
50	Полевой лунь	<i>Circus cyaneus</i>	С	15		11–100
51	Степной лунь	<i>Circus macrourus</i>	А	1	1	1–10
56	Зимняк	<i>Buteo lagopus</i>	С	15		11–100

66	Кречет	<i>Falco rusticolus</i>	С	15	1	1–10
70	Дербник	<i>Falco columbarius</i>	С	15		11–100
72*	Обыкн. пустельга	<i>Falco tinnunculus</i>	С	15	1	1–10
73	Белая куропатка	<i>Lagopus lagopus</i>	С	15		1001–10000
89	Золотистая ржанка	<i>Pluvialis apricaria</i>	С	15		101–1000
90	Галстучник	<i>Charadrius hiaticula</i>	С	15		101–1000
91*	Малый зуёк	<i>Charadrius dubius</i>	В	3	1	1–10
98	Фифи	<i>Tringa glareola</i>	С	15		10001–100000
101	Щеголь	<i>Tringa erythropus</i>	С	15		11–100
103	Перевозчик	<i>Actitis hypoleucos</i>	С	12		11–100
104	Мородунка	<i>Xenus cinereus</i>	С	15		11–100
105	Круглоносый плавунчик	<i>Phalaropus lobatus</i>	С	15		1001–10000
106	Турухтан	<i>Philomachus pugnax</i>	С	15		1001–10000
108	Белохвостый песочник	<i>Calidris temminckii</i>	С	12		101–1000
114	Гаршнеп	<i>Lymnocyptes minimus</i>	В	5		101–1000
115	Обыкн. бекас	<i>Gallinago gallinago</i>	С	15		1001–10000
115a	Азиатский бекас	<i>Gallinago stenura</i>	С	12		101–1000
116*	Дупель	<i>Gallinago media</i>	С	15		101–1000
119	Средний кроншнеп	<i>Numenius phaeopus</i>	С	15		101–1000
125	Длиннохвостый поморник	<i>Stercorarius longicaudus</i>	С	15		101–1000
128	Малая чайка	<i>Larus minutus</i>	С	15	2	1–10
132	Восточная клуша	<i>Larus heuglini</i>	С	15		11–100
136	Сизая чайка	<i>Larus canus</i>	С	15		101–1000
142a	Полярная крачка	<i>Sterna paradisaea</i>	С	15		101–1000
148	Сизый голубь	<i>Columba livia</i>	С	12		101–1000
156*	Болотная сова	<i>Asio flammeus</i>	С	15		101–1000
180	Береговушка	<i>Riparia riparia</i>	С	15		11–100
184*	Рогатый жаворонок	<i>Eremophila alpestris</i>	С	14		1–10
192	Луговой конёк	<i>Anthus pratensis</i>	С	15		10001–100000
193	Краснозобый конёк	<i>Anthus cervinus</i>	С	15		10001–100000
195a	Желтоголовая трясогузка	<i>Motacilla citreola</i>	С	14		1001–10000
196	Белая трясогузка	<i>Motacilla alba</i>	С	14		101–1000
205	Сорока	<i>Pica pica</i>	С	15		11–100
209	Серая ворона	<i>Corvus cornix</i>	С	15		101–1000
210	Ворон	<i>Corvus corax</i>	С	16		11–100
211	Свиристель	<i>Bombycilla garrulus</i>	В	3		1–10
214	Сибирская завирушка	<i>Prunella montanella</i>	С	15		101–1000
220	Камышевка-барсучок	<i>Acrocephalus schoenobaenus</i>	С	15		1001–10000
232	Пеночка-весничка	<i>Phylloscopus trochilus</i>	С	15		10001–100000
233	Пеночка-теньковка	<i>Phylloscopus collybita</i>	С	15		101–1000
235b	Пеночка-таловка	<i>Phylloscopus borealis</i>	С	14		10001–100000
244	Обыкн. каменка	<i>Oenanthe oenanthe</i>	С	14		11–100
249	Варакушка	<i>Luscinia svecica</i>	С	15		10001–100000
251	Рябинник	<i>Turdus pilaris</i>	С	15		1001–10000
253	Белобровик	<i>Turdus iliacus</i>	С	15		10001–100000
268	Домовый воробей	<i>Passer domesticus</i>	С	12		101–1000
271	Юрок	<i>Fringilla montifringilla</i>	С	15		101–1000
277	Обыкн. чечётка	<i>Acanthis flammea</i>	С	15		10001–100000
278	Пепельная чечётка	<i>Acanthis hornemanni</i>	С	15		10001–100000
279	Обыкн. чечевица	<i>Carpodacus erythrinus</i>	С	15		11–100
283	Белокрылый клёт	<i>Loxia leucoptera</i>	А	1		1–10
284	Обыкн. снегирь	<i>Pyrrhula pyrrhula</i>	В	3		11–100
289	Камышовая овсянка	<i>Schoeniclus schoeniclus</i>	С	15		1001–10000

289а	Полярная овсянка	<i>Emberiza pallasi</i>	С	15		1001–10000
292	Овсянка-крошка	<i>Ocyris pusillus</i>	С	15		10001–100000
294	Лапландский подорожник	<i>Calcarius lapponicus</i>	С	14		1001–10000

*Гнездование этих видов зафиксировано до 2005 г.

КВАДРАТ 41WNQ2

РЕСПУБЛИКА КОМИ

В.В. Морозов

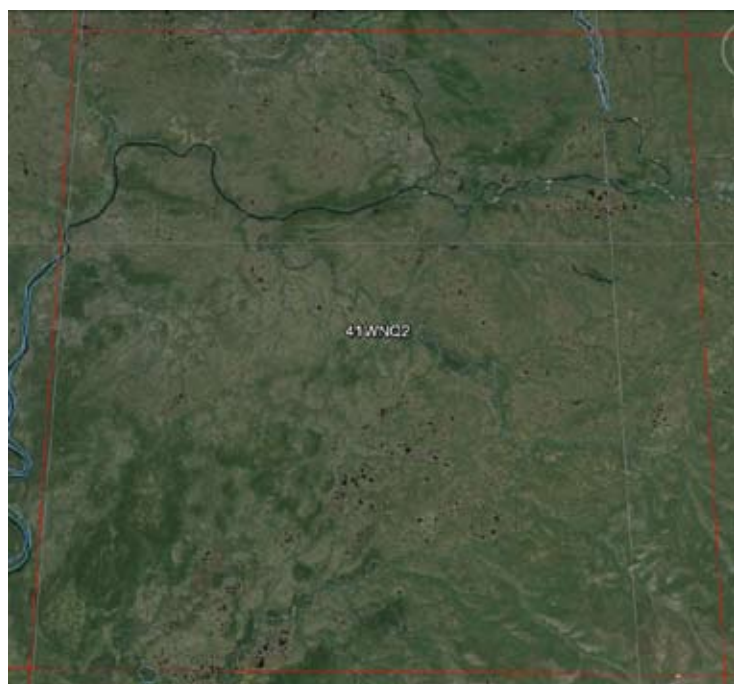

СРОКИ РАБОТ

2011 г.

РАЗМЕР ОБСЛЕДОВАННОЙ ТЕРРИТОРИИ

30% площади квадрата

БИОТОПЫ

Ерниково-моховые, ерниково-мохово-лишайниковые, ивняково-ерниково-мохово-лишайниковые и ивняковые тундры на плакорах, кустарничково-мохово-лишайниковые тундры водоразделов, берёзово-еловые и берёзовые лесотундровые редколесья на водоразделах, ельники по долинам крупных рек, комплексные плоскобугристые и крупнобугристые торфяниковые болота, кочкарниковые ивняковые болота по долинам ручьёв, травяные болота, луговины и ивняковые заросли приозёрных котловин, кустарниковые заросли и пойменные луговины по долинам рек, ивовые рощи в поймах рек, песчаные, илистые и галечниковые речные отмели, песчаные и земляные

обрывы по берегам рек, скальные речные каньоны, водные акватории, вездеходные дороги различной степени зарастания, заброшенные поля и сеяные луга на водоразделах, песчаные и гравийные карьеры, заброшенные и разрабатываемые, населённые пункты при железнодорожных станциях.

СОСТАВ ВИДОВ, СТАТУС И ЧИСЛЕННОСТЬ ПТИЦ В КВАДРАТЕ

№ вида	Русское название вида	Латинское название вида	Статус (аббревиатура)		Число условно гнездящихся пар на обследованной территории	Оценка численности в квадрате (число условно гн. пар)
1	Краснозобая гагара	<i>Gavia stellata</i>	С	15	1	1–10
2	Чернозобая гагара	<i>Gavia arctica</i>	С	15		11–100
22	Гуменник	<i>Anser fabalis</i>	С	15		11–100
24	Лебедь-кликун	<i>Cygnus cygnus</i>	В	3		1–10
29	Чирок-свистунок	<i>Anas crecca</i>	С	12		101–1000
31	Свистуха	<i>Anas penelope</i>	С	15		101–1000
32	Шилохвость	<i>Anas acuta</i>	С	12		101–1000
33	Чирок-трескунок	<i>Anas querquedula</i>	В	3, 5		1–10
34	Широконоска	<i>Anas clypeata</i>	В	3		1–10
38	Хохлатая чернеть	<i>Aythya fuligula</i>	С	12		101–1000
39	Морская чернеть	<i>Aythya marila</i>	С	12		11–100
40	Морянка	<i>Clangula hyemalis</i>	С	12		101–1000
42	Синьга	<i>Melanitta nigra</i>	С	12		101–1000
43	Обыкн. турпан	<i>Melanitta fusca</i>	С	12		1–10
45	Средний крохаль	<i>Mergus serrator</i>	С	12		11–100
50	Полевой лунь	<i>Circus cyaneus</i>	С	15		11–100
56	Зимняк	<i>Buteo lagopus</i>	С	15		11–100
66	Кречет	<i>Falco rusticolus</i>	С	16	2	1–10
70	Дербник	<i>Falco columbarius</i>	С	15		11–100

73	Белая куропатка	<i>Lagopus lagopus</i>	C	15		1001–10000
75	Глухарь	<i>Tetrao urogallus</i>	A	1		11–100
89	Золотистая ржанка	<i>Pluvialis apricaria</i>	C	15		101–1000
90	Галстучник	<i>Charadrius hiaticula</i>	C	15		11–100
98	Фифи	<i>Tringa glareola</i>	C	15		10001–100000
99	Большой улит	<i>Tringa nebularia</i>	B	7		1–10
101	Щеголь	<i>Tringa erythropus</i>	B	7		11–100
103	Перевозчик	<i>Actitis hypoleucos</i>	B	7		101–1000
104	Мородунка	<i>Xenus cinereus</i>	C	12		101–1000
105	Круглоносый плавунчик	<i>Phalaropus lobatus</i>	B	3, 4, 5		101–1000
106	Турухтан	<i>Philomachus pugnax</i>	B	7		101–1000
108	Белохвостый песочник	<i>Calidris temminckii</i>	C	12		11–100
114	Гаршнеп	<i>Lymnocyptes minimus</i>	B	5		11–100
115	Обыкн. бекас	<i>Gallinago gallinago</i>	C	15		1001–10000
115a	Азиатский бекас	<i>Gallinago stenura</i>	B	4, 5		1001–10000
116	Дупель	<i>Gallinago media</i>	A	2		101–1000
119	Средний кроншнеп	<i>Numenius phaeopus</i>	C	15		101–1000
125	Длиннохвостый поморник	<i>Stercorarius longicaudus</i>	C	15		101–1000
132	Восточная клуша	<i>Larus heuglini</i>	C	15		11–100
136	Сизая чайка	<i>Larus canus</i>	C	15		101–1000
142a	Полярная крачка	<i>Sterna paradisaea</i>	C	15		11–100
148	Сизый голубь	<i>Columba livia</i>	C	12		1–10
151	Обыкн. кукушка	<i>Cuculus canorus</i>	A	2		11–100
155	Ушастая сова	<i>Asio otus</i>	C	12		11–100
156	Болотная сова	<i>Asio flammeus</i>	B	3, 5		101–1000
161	Ястребиная сова	<i>Surnia ulula</i>	B	7		1–10
179	Трёхпалый дятел	<i>Picoides tridactylus</i>	A	1		11–100
180	Береговая ласточка	<i>Riparia riparia</i>	C	15		101–1000
192	Луговой конёк	<i>Anthus pratensis</i>	C	15		10001–100000
193	Краснозобый конёк	<i>Anthus cervinus</i>	C	15		10001–100000
194	Жёлтая трясогузка	<i>Motacilla flava</i>	C	15		101–1000
195a	Желтоголовая трясогузка	<i>Motacilla citreola</i>	C	14		1001–10000
196	Белая трясогузка	<i>Motacilla alba</i>	C	14		101–1000
200	Серый сорокопуд	<i>Lanius excubitor</i>	B	4, 7		11–100
203	Кукша	<i>Perisoreus infaustus</i>	C	12		1–10–
205	Сорока	<i>Pica pica</i>	C	15		11–100
209	Серая ворона	<i>Corvus cornix</i>	C	15		101–1000
210	Ворон	<i>Corvus corax</i>	C	16		11–100
211	Свиристель	<i>Bombycilla garrulus</i>	B	3		11–100
214	Сибирская завирушка	<i>Prunella montanella</i>	B	3, 5		101–1000
220	Камышевка-барсучок	<i>Acrocephalus schoenobaenus</i>	C	14		1001–10000
232	Пеночка-весничка	<i>Phylloscopus trochilus</i>	C	15		10001–100000
233	Пеночка-теньковка	<i>Phylloscopus collybita</i>	C	14		101–1000
235б	Пеночка-таловка	<i>Phylloscopus borealis</i>	C	14		10001–100000
235a	Пеночка-зарничка	<i>Phylloscopus inornatus</i>	B	3		11–100
243	Черноголовый чекан	<i>Saxicola torquata</i>	C	14		1–10
244	Обыкн. каменка	<i>Oenanthe oenanthe</i>	C	14		1–10
249	Варакушка	<i>Luscinia svecica</i>	C	15		10001–100000
251	Рябинник	<i>Turdus pilaris</i>	C	15		1001–10000
253	Белобровик	<i>Turdus iliacus</i>	C	15		10001–100000
254	Певчий дрозд	<i>Turdus philomelos</i>	A	2		11–100
259	Пухляк	<i>Parus montanus</i>	A	1		11–100
268	Домовый воробей	<i>Passer domesticus</i>	C	12		1–10

271	Юрок	<i>Fringilla montifringilla</i>	С	15		1001–10000
277	Обыкн. чечётка	<i>Acanthis flammea</i>	С	15		10001–100000
278	Пепельная чечётка	<i>Acanthis hornemanni</i>	С	15		1001–10000
279	Обыкн. чечевица	<i>Carpodacus erythrinus</i>	В	3		101–1000
280	Щур	<i>Pinicola enucleator</i>	В	3		11–100
283	Белокрылый клёт	<i>Loxia leucoptera</i>	В	3		101–1000
284	Обыкн. снегирь	<i>Pyrrhula pyrrhula</i>	В	3		11–100
289	Камышовая овсянка	<i>Schoeniclus schoeniclus</i>	С	14		1001–10000
289a	Полярная овсянка	<i>Emberiza pallasi</i>	С	14		101–1000
292	Овсянка-крошка	<i>Ocyris pusillus</i>	С	15		10001–100000
294	Лапландский подорожник	<i>Calcarius lapponicus</i>	С	14		101–1000

КВАДРАТ 41WNQ3

РЕСПУБЛИКА КОМИ

В.В. Морозов



СРОКИ РАБОТ

2005–2013 гг.

РАЗМЕР ОБСЛЕДОВАННОЙ ТЕРРИТОРИИ

95% площади квадрата

БИОТОПЫ

Ерниково-моховые, ерниково-мохово-лишайниковые, ивняково-ерниково-мохово-лишайниковые и ивняковые тундры на плакорах, кустарничково-мохово-лишайниковые тундры водоразделов и моренных гряд, кустарничково-лишайниковые горные тундры, медальонные кустарничковые и мохово-лишайниковые горные тундры, комплексные плоскобугристые и крупнобугристые торфяниковые болота, кочкарниковые ивняковые болота по долинам ручьёв, травяные болота, луговины и ивняковые заросли приозёрных котловин, кустарниковые заросли и пойменные луговины по долинам рек, ивовые рощи в поймах рек, горные еловые, лиственничные, ивовые и берёзовые редколесья, песчаные, илистые и галечниковые речные отмели, песчаные, земляные и торфяные обрывы по берегам рек, скальные речные каньоны, скальные выходы в горах, крупноглыбовые развалы и каменистые осыпи на склонах гор, водные акватории, жилые и заброшенные шахтёрские посёлки, шахты, отвалы горной породы, вездеходные дороги различной степени зарастания, заброшенные поля и сеяные луга на водоразделах, песчаные и гравийные карьеры, заброшенные и разрабатываемые.

Обследование квадрата в 2012 и 2013 гг. проведено на средства подпрограммы РАН «Биоразнообразие: состояние и динамика», раздел «Инвентаризация биологического разнообразия России», за что мы выражаем спонсорам глубокую признательность.

СОСТАВ ВИДОВ, СТАТУС И ЧИСЛЕННОСТЬ ПТИЦ В КВАДРАТЕ

№ вида	Русское название вида	Латинское название вида	Статус (аббревиатура)		Число условно гнездящихся пар на обследованной территории	Оценка численности в квадрате (число условно гн. пар)
1	Краснозобая гагара	<i>Gavia stellata</i>	С	15		1–10
2	Чернозобая гагара	<i>Gavia arctica</i>	С	12		11–100
21	Пискулька	<i>Anser erythropus</i>	С	15		11–100
22	Гуменник	<i>Anser fabalis</i>	С	12		101–1000
29	Чирок-свистунок	<i>Anas crecca</i>	С	12		1001–10000
31	Связь	<i>Anas penelope</i>	С	15		101–1000
32	Шилохвость	<i>Anas acuta</i>	С	15		101–1000
33	Чирок-трескунок	<i>Anas querquedula</i>	В	3, 5		1–10
34	Широконоска	<i>Anas clypeata</i>	С	12		1–10
38	Хохлатая чернеть	<i>Aythya fuligula</i>	С	15		11–100
39	Морская чернеть	<i>Aythya marila</i>	С	12		11–100
40	Морянка	<i>Clangula hyemalis</i>	С	15		101–1000
42	Синьга	<i>Melanitta nigra</i>	С	12		101–1000

43	Обыкн. турпан	<i>Melanitta fusca</i>	С	12		1–10
45	Средний крохаль	<i>Mergus serrator</i>	С	12		11–100
50	Полевой лунь	<i>Circus cyaneus</i>	С	15		11–100
51	Степной лунь	<i>Circus macrourus</i>	С	12, 14	5	1–10
56	Зимняк	<i>Buteo lagopus</i>	С	15		101–1000
63	Беркут	<i>Aquila chrysaetos</i>	С	16	4	1–10
66	Кречет	<i>Falco rusticolus</i>	С	15	1	1–10
68	Сапсан	<i>Falco peregrinus</i>	С	15		1–10
70	Дербник	<i>Falco columbarius</i>	С	15		11–100
72	Обыкн. пустельга	<i>Falco tinnunculus</i>	С	15	1	1–10
73	Белая куропатка	<i>Lagopus lagopus</i>	С	15		1001–10000
73а	Тундряная куропатка	<i>Lagopus mutus</i>	С	15		11–100
89	Золотистая ржанка	<i>Pluvialis apricaria</i>	С	15		101–1000
92	Хрустан	<i>Eudromias morinellus</i>	С	15		11–100
90	Галстучник	<i>Charadrius hiaticula</i>	С	15		101–1000
98	Фифи	<i>Tringa glareola</i>	С	15		10001–100000
101	Щеголь	<i>Tringa erythropus</i>	В	7		1–10
103	Перевозчик	<i>Actitis hypoleucos</i>	С	12		11–100
104	Мородунка	<i>Xenus cinereus</i>	С	15		101–1000
105	Круглоносый плавунчик	<i>Phalaropus lobatus</i>	С	15		1001–10000
106	Турухтан	<i>Philomachus pugnax</i>	С	15		101–1000
108	Белохвостый песочник	<i>Calidris temminckii</i>	С	15		101–1000
114	Гаршнеп	<i>Lymnocyptes minimus</i>	С	15		101–1000
115	Обыкн. бекас	<i>Gallinago gallinago</i>	С	15		1001–10000
115а	Азиатский бекас	<i>Gallinago stenura</i>	С	15		101–1000
116	Дупель	<i>Gallinago media</i>	С	15		101–1000
119	Средний кроншнеп	<i>Numenius phaeopus</i>	С	15		11–100
125	Длиннохвостый поморник	<i>Stercorarius longicaudus</i>	С	15		11–100
128	Малая чайка	<i>Larus minutus</i>	С	15	2	11–100
132	Восточная клуша	<i>Larus heuglini</i>	С	15		11–100
136	Сизая чайка	<i>Larus canus</i>	С	15		101–1000
142а	Полярная крачка	<i>Sterna paradisaea</i>	С	15		101–1000
148	Сизый голубь	<i>Columba livia</i>	С	12		11–100
156	Болотная сова	<i>Asio flammeus</i>	С	15		101–1000
184	Рогатый жаворонок	<i>Eremophila alpestris</i>	А	1, 2		1–10
192	Луговой конек	<i>Anthus pratensis</i>	С	15		10001–100000
193	Краснозобый конек	<i>Anthus cervinus</i>	С	15		10001–100000
195а	Желтоголовая трясогузка	<i>Motacilla citreola</i>	С	15		1001–10000
196	Белая трясогузка	<i>Motacilla alba</i>	С	15		101–1000
200	Серый сорокопут	<i>Lanius excubitor</i>	С	16		1–10
205	Сорока	<i>Pica pica</i>	С	15		11–100
209	Серая ворона	<i>Corvus cornix</i>	С	15		101–1000
210	Ворон	<i>Corvus corax</i>	С	16		11–100
211	Свиристель	<i>Bombycilla garrulus</i>	С	14		1–10
214	Сибирская завирушка	<i>Prunella montanella</i>	С	15		1001–10000
220	Камышевка-барсучок	<i>Acrocephalus schoenobaenus</i>	С	15		10001–100000
232	Пеночка-весничка	<i>Phylloscopus trochilus</i>	С	15		100001–1000000
233	Пеночка-теньковка	<i>Phylloscopus collybita</i>	С	15		1001–10000
235б	Пеночка-таловка	<i>Phylloscopus borealis</i>	С	15		10001–100000
235а	Пеночка-зарничка	<i>Phylloscopus inornatus</i>	С	15		11–100
244	Обыкн. каменка	<i>Oenanthe oenanthe</i>	С	15		11–100
249	Варакушка	<i>Luscinia svecica</i>	С	15		10001–100000
249а	Синехвостка	<i>Tarsiger cyanurus</i>	С	14		1–10

251	Рябинник	<i>Turdus pilaris</i>	C	15		1001–10000
253	Белобровик	<i>Turdus iliacus</i>	C	15		10001–100000
254	Певчий дрозд	<i>Turdus philomelos</i>	C	15		1–10
268	Домовый воробей	<i>Passer domesticus</i>	C	12		1–10
271	Юрок	<i>Fringilla montifringilla</i>	C	15		1001–10000
277	Обыкн. чечетка	<i>Acanthis flammea</i>	C	15		10001–100000
278	Пепельная чечетка	<i>Acanthis hornemanni</i>	C	15		10001–100000
279	Обыкн. чечевица	<i>Carpodacus erythrinus</i>	A	2		11–100
280	Щур	<i>Pinicola enucleator</i>	B	3		1–10
283	Белокрылый клёст	<i>Loxia leucoptera</i>	C	15		11–100
284	Обыкн. снегирь	<i>Pyrrhula pyrrhula</i>	C	15		11–100
289	Камышовая овсянка	<i>Schoeniclus schoeniclus</i>	C	15		1001–10000
289a	Полярная овсянка	<i>Emberiza pallasi</i>	C	15		1001–10000
292	Овсянка-крошка	<i>Ocyris pusillus</i>	C	15		100001–1000000
294	Лапландский подорожник	<i>Calcarius lapponicus</i>	C	15		11–100
295	Пуночка	<i>Plectrophenax nivalis</i>	C	14		11–100

КВАДРАТ 41WNR4**РЕСПУБЛИКА КОМИ****В.В. Морозов****СРОКИ РАБОТ**

2011–2013 гг.

РАЗМЕР ОБСЛЕДОВАННОЙ ТЕРРИТОРИИ

70% площади квадрата

БИОТОПЫ

Ерниково-моховые, ерниково-мохово-лишайниковые, ивняково-ерниково-мохово-лишайниковые и ивняковые тундры на плакорах, кустарничково-мохово-лишайниковые тундры водоразделов и дриадовые тундры моренных гряд, кустарничково-лишайниковые, медальонные кустарничковые и мохово-лишайниковые тундры, ивнячковые и травяно-моховые тундры возвышенностей Сидэ-Пэ и Пембой на конгломератах, комплексные плоскобугристые торфяниковые болота, кочкарниковые ивняковые болота по долинам ручьёв, травяные болота, луговины и ивняковые заросли приозёрных котловин, кустарниковые заросли и пойменные луговины по долинам рек, песчаные, илистые и галечниковые речные отмели, песчаные и земляные обрывы по берегам рек, скальные речные каньоны, водные акватории, заброшенные посёлок и шахта, отвалы горной породы, вездеходные дороги различной степени зарастания, песчаные и гравийные карьеры, заброшенные и разрабатываемые.

Обследование квадрата в 2012 и 2013 гг. проведено на средства подпрограммы РАН «Биоразнообразие: состояние и динамика», раздел «Инвентаризация биологического разнообразия России», за что мы выражаем спонсорам глубокую признательность.

СОСТАВ ВИДОВ, СТАТУС И ЧИСЛЕННОСТЬ ПТИЦ В КВАДРАТЕ

№ вида	Русское название вида	Латинское название вида	Статус (аббревиатура)		Число условно гнездящихся пар на обследованной территории	Оценка численности в квадрате (число условно гн. пар)
2	Чернозобая гагара	<i>Gavia arctica</i>	С	15		101–1000
21*	Пискулька	<i>Anser erythropus</i>	С	12		1–10
22	Гуменник	<i>Anser fabalis</i>	С	15		101–1000
29	Чирок-свистун	<i>Anas crecca</i>	С	12		1001–10000
31	Свистуха	<i>Anas penelope</i>	С	12		101–1000
32	Шилохвость	<i>Anas acuta</i>	С	12		1001–10000
38*	Хохлатая черныш	<i>Aythya fuligula</i>	С	12		11–100
39	Морская черныш	<i>Aythya marila</i>	С	12		101–1000
40	Морянка	<i>Clangula hyemalis</i>	С	15		1001–10000
42*	Синьга	<i>Melanitta nigra</i>	С	12		101–1000
43*	Обыкновенный турпан	<i>Melanitta fusca</i>	С	12		101–1000
45*	Средний крохаль	<i>Mergus serrator</i>	С	12		11–100
50*	Полевой лушь	<i>Circus cyaneus</i>	С	16		101–1000
56	Зимняк	<i>Buteo lagopus</i>	С	15		1001–10000
68*	Сапсан	<i>Falco peregrinus</i>	С	15		1–10

70*	Дербник	<i>Falco columbarius</i>	С	16		11–100
73	Белая куропатка	<i>Lagopus lagopus</i>	С	15		10001–100000
89	Золотистая ржанка	<i>Pluvialis apricaria</i>	С	15		1001–10000
92*	Хрустан	<i>Eudromias morinellus</i>	С	15		101–1000
90	Галстучник	<i>Charadrius hiaticula</i>	С	15		101–1000
98	Фифи	<i>Tringa glareola</i>	С	16		10001–100000
103	Перевозчик	<i>Actitis hypoleucos</i>	С	12		11–100
104	Мородунка	<i>Xenus cinereus</i>	С	12		101–1000
105	Круглоносый плавунчик	<i>Phalaropus lobatus</i>	С	15		1001–10000
106	Турухтан	<i>Philomachus pugnax</i>	С	15		1001–10000
108	Белохвостый песочник	<i>Calidris temminckii</i>	С	15		1001–10000
110*	Чернозобик	<i>Calidris alpina</i>	С	12		101–1000
114	Гаршнеп	<i>Lymnocyptes minimus</i>	В	4, 5		101–1000
115	Обыкновенный бекас	<i>Gallinago gallinago</i>	С	15		10001–100000
115a	Азиатский бекас	<i>Gallinago stenura</i>	С	15		1001–10000
116*	Дупель	<i>Gallinago media</i>	В	4, 5		101–1000
125	Длиннохвостый поморник	<i>Stercorarius longicaudus</i>	С	15		101–1000
132	Халей	<i>Larus heuglini</i>	С	15		11–100
136	Сизая чайка	<i>Larus canus</i>	С	15		101–1000
142a	Полярная крачка	<i>Sterna paradisaea</i>	С	15		101–1000
153*	Белая сова	<i>Nyctea scandiaca</i>	С	16		1–10
156*	Болотная сова	<i>Asio flammeus</i>	С	10		101–1000
184	Рогатый жаворонок	<i>Eremophila alpestris</i>	С	14		101–1000
192	Луговой конек	<i>Anthus pratensis</i>	С	15		10001–100000
193	Краснозобый конек	<i>Anthus cervinus</i>	С	15		10001–100000
195a	Желтоголовая трясогузка	<i>Motacilla citreola</i>	С	14		1001–10000
196	Белая трясогузка	<i>Motacilla alba</i>	С	15		101–1000
209	Серая ворона	<i>Corvus cornix</i>	С	16		1–10
210	Ворон	<i>Corvus corax</i>	С	16		1–10
214*	Сибирская завирушка	<i>Prunella montanella</i>	В	7		1001–10000
220*	Камышевка-барсучок	<i>Acrocephalus schoenobaenus</i>	В	4, 5, 7		10001–100000
232	Пеночка-весничка	<i>Phylloscopus trochilus</i>	С	15		100001–1000000
233	Пеночка-теньковка	<i>Phylloscopus collybita</i>	В	4		101–1000
235б	Пеночка-таловка	<i>Phylloscopus borealis</i>	С	14		10001–100000
244*	Обыкновенная каменка	<i>Oenanthe oenanthe</i>	С	14		11–100
249	Варакушка	<i>Luscinia svecica</i>	С	15		100001–1000000
251	Рябинник	<i>Turdus pilaris</i>	С	15		101–1000
253	Белобровик	<i>Turdus iliacus</i>	С	15		1001–10000
271*	Юрок	<i>Fringilla montifringilla</i>	В	7		11–100
277	Обыкновенная чечетка	<i>Acanthis flammea</i>	С	15		10001–100000
278*	Пепельная чечетка	<i>Acanthis hornemanni</i>	С	15		1001–10000
289	Камышовая овсянка	<i>Schoeniclus schoeniclus</i>	С	14		1001–10000
289a	Полярная овсянка	<i>Emberiza pallasi</i>	С	14		1001–10000
292	Овсянка-крошка	<i>Ocyris pusillus</i>	С	15		10001–100000
294	Лапландский подорожник	<i>Calcarius lapponicus</i>	С	15		10001–100000
295	Пуночка	<i>Plectrophenax nivalis</i>	С	14		11–100

*Гнездование этих видов зафиксировано до 2005 г.

КВАДРАТ 41WPR1

ЯМАЛО-НЕНЕЦКИЙ АО

В.В. Морозов

СРОКИ РАБОТ

2011–2013 гг.

РАЗМЕР ОБСЛЕДОВАННОЙ ТЕРРИТОРИИ

~80% площади квадрата (на карте красным обведены участки, обследованные в 2011–2013 гг., жёлтым — площадь, включая работы до 2005 г.). Численность оценена экспертно для всего квадрата.

БИОТОПЫ

Кустарничково-мохово-лишайниковые и осоково-мохово-лишайниковые тундры плакоров и водоразделов, дриадовые тундры береговых склонов и моренных гряд, кустарничково-лишайниковые и травяные (злаково-осоковые) горные тундры, скальные развалы и осыпи горных гряд, редкоивняковые болотистые тундры пологих склонов, разнотравные ивняковые тундры на склонах с хорошим дренажем, плоскобугристые торфяниковые болота на плоских

водоразделах и в котловинах крупных озёр, травяные (осоково-арктофиловые) болота приозёрных котловин, песчаные и галечниковые речные и приозёрные отмели, ивняковые заросли и пойменные луговины по долинам рек, скальные обрывы по берегам рек и озёр, водные акватории, вездеходные дороги различной степени зарастания, песчаные и гравийные карьеры.

Обследование квадрата в 2013 г. проведено при финансовой поддержке Русского общества сохранения и изучения птиц им. М.А. Мензбира, в рамках проекта «Атлас гнездящихся птиц Европы».

СОСТАВ ВИДОВ, СТАТУС И ЧИСЛЕННОСТЬ ПТИЦ В КВАДРАТЕ

№ вида	Русское название вида	Латинское название вида	Статус (аббревиатура)		Число условно гнездящихся пар на обследованной территории	Оценка численности в квадрате (число условно гн. пар)
1	Краснозобая гагара	<i>Gavia stellata</i>	В	3	1	1–10
2	Чернозобая гагара	<i>Gavia arctica</i>	С	12	12	11–100
22	Гуменник	<i>Anser fabalis</i>	С	15		101–1000
29	Чирок-свистунок	<i>Anas crecca</i>	В	3		101–1000
32	Шилохвость	<i>Anas acuta</i>	А	1		11–100
31	Связь	<i>Anas penelope</i>	А	1		1–10
39	Морская чернеть	<i>Aythya marila</i>	В	3		11–100
40	Морянка	<i>Clangula hyemalis</i>	С	15		101–1000
42	Синьга	<i>Melanitta nigra</i>	В	3		11–100
43	Обыкн. турпан	<i>Melanitta fusca</i>	В	3		101–1000
45	Средний крохаль	<i>Mergus serrator</i>	В	3		11–100
50	Полевой лунь	<i>Circus cyaneus</i>	А	1		1–10
56	Зимняк	<i>Buteo lagopus</i>	С	15	14	21–200
66	Кречет*	<i>Falco rusticolus</i>	С	16	1	1–10
68	Сапсан	<i>Falco peregrinus</i>	С	15	2	1–10
70	Дербник*	<i>Falco columbarius</i>	С	12	1	1–10
73	Белая куропатка	<i>Lagopus lagopus</i>	С	15		101–1000
73а	Тундрная куропатка*	<i>Lagopus mutus</i>	С	12		101–1000

89	Золотистая ржанка	<i>Pluvialis apricaria</i>	С	15		101–1000
90	Галстучник	<i>Charadrius hiaticula</i>	С	12		11–100
92	Хрустан*	<i>Eudromias morinellus</i>	С	15		11–100
98	Фифи	<i>Tringa glareola</i>	С	12		101–1000
105	Круглоносый плавунчик	<i>Phalaropus lobatus</i>	В	3, 7		101–1000
106	Турухтан	<i>Philomachus pugnax</i>	С	10		101–1000
108	Белохвостый песочник	<i>Calidris temminckii</i>	С	10		11–1000
115	Обыкн. бекас	<i>Gallinago gallinago</i>	А	2		11–100
115а	Азиатский бекас*	<i>Gallinago stenura</i>	С	15		101–1000
125	Длиннохвостый поморник	<i>Stercorarius longicaudus</i>	А	1		11–100
132	Халей	<i>Larus heuglini</i>	С	15		11–100
134	Бургомистр*	<i>Larus hyperboreus</i>	С	16	1	11–100
142а	Полярная крачка	<i>Sterna paradisaea</i>	В	3		11–100
156	Болотная сова	<i>Asio flammeus</i>	А	1		11–100
184	Рогатый жаворонок	<i>Eremophila alpestris</i>	С	14		101–1000
192	Луговой конёк	<i>Anthus pratensis</i>	С	14		1001–10000
193	Краснозобый конёк	<i>Anthus cervinus</i>	С	15		1001–10000
195а	Желтоголовая трясогузка	<i>Motacilla citreola</i>	С	14		101–1000
196	Белая трясогузка	<i>Motacilla alba</i>	С	14		101–1000
210	Ворон	<i>Corvus corax</i>	С	16	2	1–10
214	Сибирская завирушка	<i>Prunella montanella</i>	А	2		11–100
220	Камышевка-барсучок	<i>Acrocephalus schoenobaenus</i>	С	14		101–1000
232	Пеночка-весничка	<i>Phylloscopus trochilus</i>	С	14		1001–10000
233	Пеночка-теньковка	<i>Phylloscopus collybita</i>	В	3		11–100
235б	Пеночка-таловка	<i>Phylloscopus borealis</i>	В	3, 7		101–1000
244	Обыкн. каменка	<i>Oenanthe oenanthe</i>	С	14		11–100
249	Варакушка	<i>Luscinia svecica</i>	С	14		1001–10000
251	Рябинник	<i>Turdus pilaris</i>	С	14		11–100
253	Белобровик	<i>Turdus iliacus</i>	С	14		101–1000
277	Обыкн. чечётка	<i>Acanthis flammea</i>	В, С*	7, 12*		1001–10000
278	Пепельная чечётка	<i>Acanthis hornemanni</i>	В	7		1001–10000
289а	Полярная овсянка	<i>Emberiza pallasi</i>	А	2		11–100
292	Овсянка-крошка	<i>Emberiza pusilla</i>	С	14		1001–10000
294	Лапландский подорожник	<i>Calcarius lapponicus</i>	С	14		1001–10000
295	Пуночка*	<i>Plectrophenax nivalis</i>	С	12		11–100

*Для этих видов статус приведён по данным до 2005 г.

Морозов В.В. 2012. Птицы северной оконечности Полярного Урала и прилежащих тундр побережья Байдарацкой губы. — Русский орнитологический журнал, Т. XXI. Экспресс-выпуск №: 828: 3205–3244.

КВАДРАТ 41WPS2

ЯМАЛО-НЕНЕЦКИЙ АО

В.В. Морозов

СРОКИ РАБОТ

2011, 2012 гг.

РАЗМЕР ОБСЛЕДОВАННОЙ ТЕРРИТОРИИ

30% площади квадрата до 2005 г., 15–20% в 2011–2012 гг. (на карте красным обведена площадь, обследованная в 2011 и 2012 гг, а жёлтым — до 2005 г.)

БИОТОПЫ

Ивняковые тундры на склонах плакоров, кустарничково-мохово-лишайниковые тундры водоразделов и моренных гряд, осоково-мохово-лишайниковые водораздельные и приморские тундры, галофитные луга лайд, кустарничково-лишайниковые горные тундры, комплексные плоскобугристые торфяниковые болота, ивняковые болота по долинам ручьёв и в приозёрных котловинах, травяные болота, луговины и ивняковые заросли приозёрных котловин, кустарниковые заросли и пойменные луговины по долинам рек, песчаные, илистые и галечниковые речные отмели, песчаные и скальные обрывы по берегам рек, скальные речные каньоны, скальные выходы в горах, крупноглыбовые развалы и каменистые осыпи на склонах гор,

водные акватории, вездеходные дороги различной степени зарастания, песчаные и гравийные карьеры, приморский песчаный пляж, торфяные обрывы у берега моря.

Обследование квадрата в 2011 и 2012 гг. проведено на средства подпрограммы РАН «Биоразнообразие: состояние и динамика», раздел «Инвентаризация биологического разнообразия России», за что мы выражаем спонсорам глубокую признательность.

СОСТАВ ВИДОВ, СТАТУС И ЧИСЛЕННОСТЬ ПТИЦ В КВАДРАТЕ

№ вида	Русское название вида	Латинское название вида	Статус (аббревиатура)		Число условно гнездящихся пар на обследованной территории	Оценка численности в квадрате (число условно гн. пар)
1*	Краснозобая гагара	<i>Gavia stellata</i>	В	7		11–100
2	Чернозобая гагара	<i>Gavia arctica</i>	С	15		101–1000
20	Белолобый гусь	<i>Anser albifrons</i>	С	12		11–100
22	Гуменник	<i>Anser fabalis</i>	С	12		101–1000
25	Малый лебедь	<i>Cygnus bewickii</i>	С	12	1	1–10
29	Чирок-свистун	<i>Anas crecca</i>	А	1		101–1000
32	Шилохвость	<i>Anas acuta</i>	А	1		101–1000
39	Морская чернеть	<i>Aythya marila</i>	В	3		101–1000
40	Морянка	<i>Clangula hyemalis</i>	С	15		1001–10000
43	Обыкн. турпан	<i>Melanitta fusca</i>	В	3		101–1000
45	Средний крохаль	<i>Mergus serrator</i>	В	3		11–100
56	Зимняк	<i>Buteo lagopus</i>	С	15	4	11–100
68*	Сапсан	<i>Falco peregrinus</i>	С	15	1	1–10
73	Белая куропатка	<i>Lagopus lagopus</i>	С	11		101–1000
89	Золотистая ржанка	<i>Pluvialis apricaria</i>	В	3, 7		101–1000

90	Галстучник	<i>Charadrius hiaticula</i>	С	12, 15		101–1000
92*	Хрустан	<i>Eudromias morinellus</i>	С	15		11–100
98	Фифи	<i>Tringa glareola</i>	В	7		101–1000
105	Круглоносый плавунчик	<i>Phalaropus lobatus</i>	В	3, 7		101–1000
106	Турухтан	<i>Philomachus pugnax</i>	С	10		101–1000
107*	Кулик-воробей	<i>Calidris minuta</i>	А	1		11–100
108	Белохвостый песочник	<i>Calidris temminckii</i>	С	10		101–1000
115	Обыкн. бекас	<i>Gallinago gallinago</i>	А	2		101–1000
115а*	Азиатский бекас	<i>Gallinago stenura</i>	С	15		11–100
124	Короткохвостый поморник	<i>Stercorarius parasiticus</i>	С	10		11–100
125	Длиннохвостый поморник	<i>Stercorarius longicaudus</i>	А	1		11–100
132	Халей	<i>Larus heuglini</i>	С	15		11–100
134*	Бургомистр	<i>Larus hyperboreus</i>	С	12		11–100
142а	Полярная крачка	<i>Sterna paradisaea</i>	А	1		11–100
153*	Белая сова	<i>Nyctea scandiaca</i>	А	1		11–100
184	Рогатый жаворонок	<i>Eremophila alpestris</i>	С	14		101–1000
192	Луговой конёк	<i>Anthus pratensis</i>	С	14		1001–10000
193	Краснозобый конёк	<i>Anthus cervinus</i>	С	14		1001–10000
195	Желтоголовая трясогузка	<i>Motacilla citreola</i>	С	14		11–100
196	Белая трясогузка	<i>Motacilla alba</i>	С	14		101–1000
210	Ворон	<i>Corvus corax</i>	С	16	2	1–10
220*	Камышевка-барсучок	<i>Acrocephalus schoenobaenus</i>	А	1		11–100
232	Пеночка-весничка	<i>Phylloscopus trochilus</i>	С	14		1001–10000
233	Пеночка-теньковка	<i>Phylloscopus collybita</i>	А	2		11–100
235б	Пеночка-галовка	<i>Phylloscopus borealis</i>	А	2		101–1000
244	Обыкн. каменка	<i>Oenanthe oenanthe</i>	С	14		101–1000
249	Варакушка	<i>Luscinia svecica</i>	С	14		101–1000
251	Рябинник	<i>Turdus pilaris</i>	С	14		11–100
253*	Белобровик	<i>Turdus iliacus</i>	А	2		101–1000
277*	Обыкн. чечётка	<i>Acanthis flammea</i>	В	7		1001–10000
278	Пепельная чечётка	<i>Acanthis hornemanni</i>	В	7		1001–10000
292	Овсянка-крошка	<i>Emberiza pusilla</i>	С	14		1001–10000
294	Лапландский подорожник	<i>Calcarius lapponicus</i>	С	14		1001–10000
295	Пуночка	<i>Plectrophenax nivalis</i>	С	12		11–100

*До 2005 г. эти виды гнездились на территории квадрата.

КВАДРАТ 42WVA2

ЯМАЛО-НЕНЕЦКИЙ АО

О.В. Марамзин

СРОКИ РАБОТ

2013 г.

РАЗМЕР ОБСЛЕДОВАННОЙ ТЕРРИТОРИИ

150 км

Синие точки — встречи беркутов (одиночные птицы), красные точки — встречи орлана-белохвоста со слётком (левая) и одиночной взрослой птицы (правая), фиолетовая точка — гнездо с птенцом орлана-белохвоста (в 2002 г.)

БИОТОПЫ

Высокотравные лиственнично-еловые леса. Лиственничные редколесья и редины на равнинах. пойменные ивняки. Кустарниковые тундры. Сырые и заболоченные осоково-злаково-пушициевые равнины.

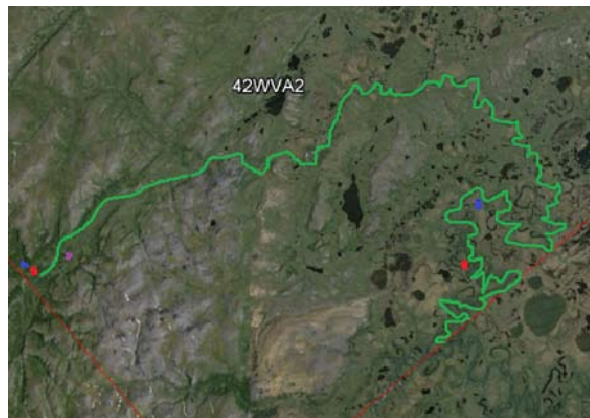

СОСТАВ ВИДОВ, СТАТУС И ЧИСЛЕННОСТЬ ПТИЦ В КВАДРАТЕ

№ вида	Русское название вида	Латинское название вида	Статус (аббревиатура)		Число условно гнездящихся пар на обследованной территории	Оценка численности в квадрате (число условно гн. пар)
			С	Ч		
29	Чирок-свистун	<i>Anas crecca</i>	С	12	11–100	
31	Связь	<i>Anas Penelope</i>	С	12	11–100	
38	Хохлатая чернеть	<i>Aythya fuligula</i>	С	12	11–100	
39	Морская чернеть	<i>Aythya marila</i>	С	12	1–10	
42	Синьга	<i>Melanitta nigra</i>	С	12	11–100	
45	Длинноносый крохаль	<i>Mergus serrator</i>	С	12	11–100	
64	Орлан-белохвост	<i>Haliaeetus albicilla</i>	С	12	1–10	
73	Белая куропатка	<i>Lagopus lagopus</i>	С	12	11–100	
142a	Полярная крачка	<i>Sterna paradisaea</i>	С	12	1–10	
180	Береговушка	<i>Riparia riparia</i>	С	11, 13	101–1000	
196	Белая трясогузка	<i>Motacilla alba</i>	С	12	11–100	



Лесотундра у посёлка Лаборовая, долина реки Щучьей



Долина реки Щучьей у устья реки Орангъёган

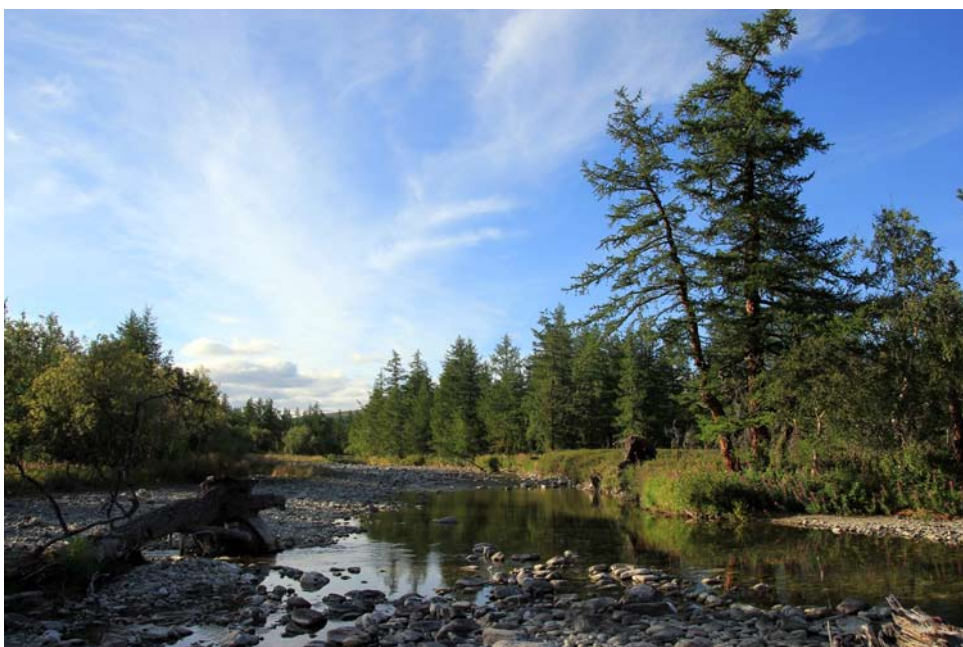

Долина реки Орангъёган близ устья



Долина реки Щучьей у устья реки Орангъёган

КВАДРАТ 42WVB2

ЯМАЛО-НЕНЕЦКИЙ АО

В.В. Морозов



СРОКИ РАБОТ

2012–2013 гг.

РАЗМЕР ОБСЛЕДОВАННОЙ ТЕРРИТОРИИ

15% площади квадрата (половина площади квадрата приходится на акваторию). Численность оценена ориентировочно для всего квадрата.

БИОТОПЫ

Кустарничково-мохово-лишайниковые и осоково-мохово-лишайниковые тундры плакоров и водоразделов, галофитные луга лайд, кустарничково-лишайниковые горные тундры, вогнутополигональные и плоскобугристые торфяниковые болота, пушицевые и арктофиловые травяные болота приозёрных котловин, песчаные, илистые и галечниковые речные и приозёрные отмели, песчаные и скальные обрывы по берегам рек и озёр, водные акватории, вездеходные дороги различной степени зарастания, песчаные и гравийные карьеры, приморский песчаный пляж.

Обследование квадрата в 2012 и 2013 гг. проведено на средства подпрограммы РАН «Биоразнообразие: состояние и динамика», раздел «Инвентаризация биологического разнообразия России», за что мы выражаем спонсорам глубокую признательность.

СОСТАВ ВИДОВ, СТАТУС И ЧИСЛЕННОСТЬ ПТИЦ В КВАДРАТЕ

№ вида	Русское название вида	Латинское название вида	Статус (аббревиатура)		Число условно гнездящихся пар на обследованной территории	Оценка численности в квадрате (число условно гн. пар)
1	Краснозобая гагара	<i>Gavia stellata</i>	В	3	1	11–100
2	Чернозобая гагара	<i>Gavia arctica</i>	С	12	5	101–1000
20	Белолобый гусь	<i>Anser albifrons</i>	С	12	6	11–100
22	Гуменник	<i>Anser fabalis</i>	С	12	12	101–1000
25	Малый лебедь	<i>Cygnus bewickii</i>	С	15	16	11–100
39	Морская чернеть	<i>Aythya marila</i>	В	3, 5	4	11–100
40	Морянка	<i>Clangula hyemalis</i>	С	15	30	101–1000
416	Гага-гребенушка	<i>Somateria spectabilis</i>	В	3, 5	9	11–100
43	Турпан	<i>Melanitta fusca</i>	В	3	1	1–10
45	Средний крохаль	<i>Mergus serrator</i>	В	3	1	1–10
56	Зимняк	<i>Buteo lagopus</i>	С	15	3	11–100
68	Сапсан	<i>Falco peregrinus</i>	С	12	1	1–10
73	Белая куропатка	<i>Lagopus lagopus</i>	В	4	1	101–1000
89	Золотистая ржанка	<i>Pluvialis apricaria</i>	В	3, 5, 7	2	11–100
90	Галстучник	<i>Charadrius hiaticula</i>	С	15	18	11–100
98	Фифи	<i>Tringa glareola</i>	В	5, 7	5	11–100
105	Круглоносый плавунчик	<i>Phalaropus lobatus</i>	В	3, 5	12	101–1000
106	Турухтан	<i>Philomachus pugnax</i>	В	7	30	101–1000

107	Кулик-воробей	<i>Calidris minuta</i>	С	15	6	101–1000
108	Белохвостый песочник	<i>Calidris temminckii</i>	С	16	21	101–1000
110	Чернозобик	<i>Calidris alpina</i>	С	13	2	11–100
115	Обыкн. бекас	<i>Gallinago gallinago</i>	А	2	3	11–100
124	Короткохвостый поморник	<i>Stercorarius parasiticus</i>	В	3, 7	1	11–100
132	Восточная клуша	<i>Larus heuglini</i>	С	15	6	11–100
134	Бургомистр	<i>Larus hyperboreus</i>	С	12	3	11–100
142a	Полярная крачка	<i>Sterna paradisaea</i>	В	6, 7	25	101–1000
180	Береговушка	<i>Riparia riparia</i>	В	9	15	11–100
184	Рогатый жаворонок	<i>Eremophila alpestris</i>	С	14	17	101–1000
192	Луговой конёк	<i>Anthus pratensis</i>	С	14	16	101–1000
193	Краснозобый конёк	<i>Anthus cervinus</i>	С	15	>30	1001–10000
195a	Желтоголовая трясогузка	<i>Motacilla citreola</i>	В	3	1	1–10
196	Белая трясогузка	<i>Motacilla alba</i>	С	14	15	101–1000
210	Ворон	<i>Corvus corax</i>	С	12	1	1–10
244	Обыкновенная каменка	<i>Oenanthe oenanthe</i>	С	12	5	11–100
277	Обыкн. чечётка	<i>Acanthis flammea</i>	В	3	3	11–100
294	Лапландский подорожник	<i>Calcarius lapponicus</i>	С	12	>40	1001–10000
295	Пуночка	<i>Plectrophenax nivalis</i>	С	12	3	11–100

КВАДРАТ 42WVV1

ЯМАЛО-НЕНЕЦКИЙ АО

О.В. Марамзин



СРОКИ РАБОТ

2013 г.

РАЗМЕР ОБСЛЕДОВАННОЙ ТЕРРИТОРИИ

80 км

БИОТОПЫ

Пойменные ивняки.

Лиственничные редколесья и редины на равнинах.

Сырые заболоченные осоково-злаково-пушициевые равнины.

Кустарниковые тундры.

СОСТАВ ВИДОВ, СТАТУС И ЧИСЛЕННОСТЬ ПТИЦ В КВАДРАТЕ

№ вида	Русское название вида	Латинское название вида	Статус (аббревиатура)		Число условно гнездящихся пар на обследованной территории	Оценка численности в квадрате (число условно гн. пар)
29	Чирок-свистунок	<i>Anas crecca</i>	С	12	11–100	
31	Связь	<i>Anas Penelope</i>	С	12	1–10	
38	Хохлатая чернеть	<i>Aythya fuligula</i>	С	12	1–10	
39	Морская чернеть	<i>Aythya marila</i>	С	12	1–10	
42	Синьга	<i>Melanitta nigra</i>	С	12	11–100	
196	Белая трясогузка	<i>Motacilla alba</i>	С	12	11–100	
210	Ворон	<i>Corvus corax</i>	С	12	1–10	



Ивняки на реке Щучьей ниже впадения Большой Хадаты



Река Щучья ниже впадения Большой Хадаты